

ތަރައްޤީ ސިނާ ކައުންސިލްގެ ދާއިރާ

SECRETARIAT OF THE ADDU CITY COUNCIL

2025

ވަކި ތަރައްޤީ ކަންކަމުގެ ހިސާބުގެ ހާލަތު

ތަރައްޤީ ހިނގާ ގޮތް

CITY OF ADDU

the finest

AdduCityCouncil +960 6885003

adducity.gov.mv info@adducity.gov.mv

ފާހަގަ

ރާތަކުގެ ބާވަތް 4

ތަފާތު 6

1. ކަންތައްތަކުގެ ތަފުސީލު 7

2. ކަންތައްތަކުގެ ލިސްޓް 7

3. ކަންތައްތަކުގެ ތާރީޚު 8

4. ދުވަސްތައް 10

5. ދުވަސްތައް ހަލާކުވެދާނެ ގޮތް (ދާއިރާ ދުވަސްތައް) 10

6. ތަނުގެ ވަގުތު 14

7. ކަންތައްތަކުގެ ތިމާވެއްޓާ ހިސާބު ހަތަރުވުން 15

8. ތަކެއްގެ ބަދަލުގައި ލިބޭ ގޮތް 16

9. ދަށްކަނޑައެޅުން ތަކެއްގެ ތަފުސީލު 30

ދުވަސްތައް ބަލަހައްޓާ ގޮތް 30

ދުވަސްތައް ތަރުތީބު ކުރުން 30

ދުވަސްތައް ހަނު ކުރުމުގައި ގެންގުވޭ ގޮތް 35

ކަންތައްތަކުގެ ތަފުސީލު ބަލައި ދެނެގަތުން 38

ދަތުރުފުޅުގައި ދަތުރުކުރާ ފަރާތްތަކުގެ ބަލަހައްޓާ ގޮތް 41

ދަތުރުފުޅުގައި ބަލަހައްޓާ ގޮތް 43

ދަތުރުފުޅުގައި ބަލަހައްޓާ ގޮތް 43

ލިސްޓުގައި ހުންނަ ކަންތައްތަކުގެ ބަދަލުގައި ބަދަލު ހޯދުން 45

ވަކި ތަނަކަށް ދަތުރުކުރާ ފަރާތްތަކުގެ ބަލަހައްޓާ ގޮތް 48

ތަކެއްޗާ ގުޅިގެން ދަތުރުކުރާ ފަރާތްތަކުގެ ބަލަހައްޓާ ގޮތް 51

ކުރިއަރާ ކުދިންގެ ބަލަހައްޓާ ގޮތް 52

ތިމާވެއްޓާ ދަތުރުކުރާ ފަރާތްތަކުގެ ބަލަހައްޓާ ގޮތް 54

ދުނިޔެ ދަތުރުކުރާ ފަރާތްތަކުގެ ބަލަހައްޓާ ގޮތް 56

ކަންތައްތަކުގެ ތަފުސީލު ދަންނަ ފަރާތްތަކުގެ ބަލަހައްޓާ ގޮތް 58

ފާރު، ވިއްދަތީ ކަންކަމާ ގުޅޭ ކަންކަމުގައި ހިނގާ ގޮތް ބަލައިގަތުމާ ދެކޮޅަށް ކުރާ ފާހަގަ ކުރުން 61

ސިކުނ ކަނޑައެޅުން ފުރިހަމަ ކުރުން 68

ދަށްދެއް ކަނޑައެޅުން 72

ދިވެހިންގެ ވަގުތު 72

ކުލަ ހަނދާންކުރުން ހިންގުމާ ގުޅޭ ކަންކަމުގައި ބަދަލުތައް ގެނައުން 79

ދުވަހުގެ ދަށްފަރާތުގައި ކުރާ ކަންކަމުގެ ތަފާތު ބަލައިގަތުން 84

ތަކެއް ގަތުމާ ގުޅޭ ކަންކަމުގައި ހިނގާ ގޮތް ބަލައިގަތުން 91

ކަނޑައެޅުނު ގަޑީގައި ކުރަންޖެހޭ ކަންކަމުގެ ލިސްޓް ތައްޔާރުކުރުން 91

ކަނޑައެޅުން 92

ފަހުގެ ދުވަސްތަކުގައި ކުރަންޖެހޭ ކަންކަމުގެ ލިސްޓް ތައްޔާރުކުރުން 94

ކުރިއަށް ގެންދާ ކަންކަމާ ގުޅޭ ކަންކަމުގެ ލިސްޓް ތައްޔާރުކުރުން 94

ދަތުރުފަތުރު ކުރާ ފަރާތްތަކާ ގުޅޭ ކަންކަމުގެ ލިސްޓް ތައްޔާރުކުރުން - ދަތުރުފަތުރު ކުރާ ފަރާތްތަކާ ގުޅޭ ކަންކަމުގެ ލިސްޓް ތައްޔާރުކުރުން 96

ބަދަލު ހިންގުމާ ގުޅޭ ކަންކަމުގެ ލިސްޓް ތައްޔާރުކުރުން 99

ކަމާބެހޭ ބައެއްގެ ލިސްޓް ތައްޔާރުކުރުން 101

ބަދަލުތަކުގެ ލިސްޓް ތައްޔާރުކުރުން 102

ތަކެއް ގަތުމާ ގުޅޭ ކަންކަމުގައި ބަދަލުތަކުގެ ލިސްޓް ތައްޔާރުކުރުން 105

10. 2025 ވަނަ ހަފްތާ ތަކުރާރުވާ ކަންކަމާ ގުޅޭ ކަންކަމުގައި ބަދަލުތަކުގެ ލިސްޓް ތައްޔާރުކުރުން 106

11. ކަނޑައެޅުނު ގަޑީގައި ކުރަންޖެހޭ ކަންކަމުގެ ބަދަލުތަކުގެ ލިސްޓް ތައްޔާރުކުރުން 107

12. 2025 ވަނަ ހަފްތާ ފުރިހަމަ ކުރުން 108

13. ފުރިހަމަ ކުރުމުގެ ބަދަލުތަކުގެ ލިސްޓް 113

14. ކަނޑައެޅުމުގެ ލިސްޓް ތައްޔާރުކުރުން 114

15. ކަނޑައެޅުން ތަހުގީގުކުރުން ލިސްޓް 194

16. ވަނަ ހަފްތާ ކަނޑައެޅުން ބާޠިލްކުރުމާ ގުޅޭ ލިސްޓް 195

17. ލިސްޓުން ތަކެއް ގަތުމާ ގުޅޭ ކަންކަމުގެ ބަދަލު ކުރުން 267

ލިސްޓުން ތަކެއް ގަތުމާ ގުޅޭ ކަންކަމުގެ ބަދަލު ކުރުމުގެ ތަފާތު 267

ލިސްޓުން ތަކެއް ގަތުމާ ގުޅޭ ކަންކަމުގެ ބަދަލު ކުރުމުގެ ލިބުން 267

ކެޓަގަރީ ދެމެހެއްޓުން ހިންގުމުގެ ކަންތައް	267
ތަކެތީގެ ކަސްޓަމްސް ހިންގުން	268
ކެޓަގަރީ ބަދަލުކުރުމުގެ ކަންތައް	269
ކެޓަގަރީ ތަކެތި ހަލާކުކުރުމުގެ ތަފްޞީލް	275
18. ހިސާބުތައް	282

ފާތިހަކަށް ބަދަލު

بسم الله الرحمن الرحيم

ހިތްވަރުގަނޑުގެ ވެރިކަމުގައި ކަނޑައެޅިވަޑައިގެންވާ الله سبحانه وتعالى ގެ ކަލާނގާ، ދެކުނުގެ ފަނަރަ ދަރަނި ދެމެހެއްޓި، ދެކުނުގެ ކަނޑާ ދިގުގައި ހުންނަ ދެ ދަރިފުޅު ދެ ދަރިފުޅުގެ ދަރިފުޅުން ދެ ދަރިފުޅުގެ ދަރިފުޅުން ދެ ދަރިފުޅުގެ ދަރިފުޅުން

ފާސްކުރެވުނު ގ ވަނަހަމަ ދަށުގައި ދެކެވޭގޮތަށް ތަމްރީނުގައި ބައިވެރިވާ ބައިތަކުގެ ލިސްޓު ހަމަކުރުން ކުރިއަށް ގެންދާ ގޮތް، ތަމްރީނުގެ ދަށުން ކުރިއަށް ގެންދާ ކަންތައްތަކާ ގުޅޭގޮތުން ތަމްރީނުގެ ކުރިއަރުވާ ބަލަހައްޓާ ގޮތް، ތަމްރީނުގެ ދަށުން ކުރިއަށް ގެންދާ ކަންތައްތަކުގެ ބަޖެޓް ހަމަކުރުން ފަދަ ކަންކަމާ ގުޅޭ ތަފްޞީލް ތަމްރީނުގެ ދަށުން ކުރިއަށް ގެންދާ ކަންތައްތަކުގެ ބަޖެޓް ހަމަކުރުން ފަދަ ކަންކަމާ ގުޅޭ ތަފްޞީލް

ތަމްރީނުގައި ބައިވެރިވާ ތަނަވަސް ފަރާތްތަކުގެ ލިސްޓު ހަމަކުރުމާ ގުޅޭ ތަފްޞީލް ތަމްރީނުގެ ދަށުން ކުރިއަށް ގެންދާ ކަންތައްތަކުގެ ބަޖެޓް ހަމަކުރުމާ ގުޅޭ ތަފްޞީލް ތަމްރީނުގެ ދަށުން ކުރިއަށް ގެންދާ ކަންތައްތަކުގެ ބަޖެޓް ހަމަކުރުމާ ގުޅޭ ތަފްޞީލް

ތަމްރީނުގައި ބައިވެރިވާ ފަރާތްތަކުގެ ތަފްޞީލް ތަމްރީނު ހަމަވުމާ ގުޅޭ ތަފްޞީލް. ތަމްރީނުގެ ދަށުން ކުރިއަށް ގެންދާ ކަންތައްތަކުގެ ތަފްޞީލް ތަމްރީނުގެ ދަށުން ކުރިއަށް ގެންދާ ކަންތައްތަކުގެ ބަޖެޓް ހަމަކުރުން ފަދަ ކަންކަމާ ގުޅޭ ތަފްޞީލް ތަމްރީނުގެ ދަށުން ކުރިއަށް ގެންދާ ކަންތައްތަކުގެ ބަޖެޓް ހަމަކުރުމާ ގުޅޭ ތަފްޞީލް

ތަމްރީނުގައި ބައިވެރިވާ ފަރާތްތަކުގެ ތަފްޞީލް ތަމްރީނު ހަމަވުމާ ގުޅޭ ތަފްޞީލް.

ތަޢާރަފ

ދ ތިމާވެ ތިރުވަނައިގެ ހިނދ ފާހިގ ކުރިއަށ ގެންދ ގާނޫނ ފަންނ 7/2010 ގ 109ވަނ ފާނ (ސ) ގަ ބާރ ލިބިދ ގޮތ 2025 ވަނ ހަނގުރާ ތަކ ކާނާ ސާމާނ ހިއްސާކުރާ ތަންތ ތަކ ތަކެ ތ ތަ ކ.

ދ ތިމާވެ ކާނާ ސާމާނ ތަކ، ކާނާ ތަކ، ހަދ ކާނާ ތަކ، ކާނާ ތަކ ހިފ ފަރ ތ، ކާނާ ތ ހިފ ފަރ ތ ގެ ވަކ ދާއ ރ ކ ކ ތ ތ ތ

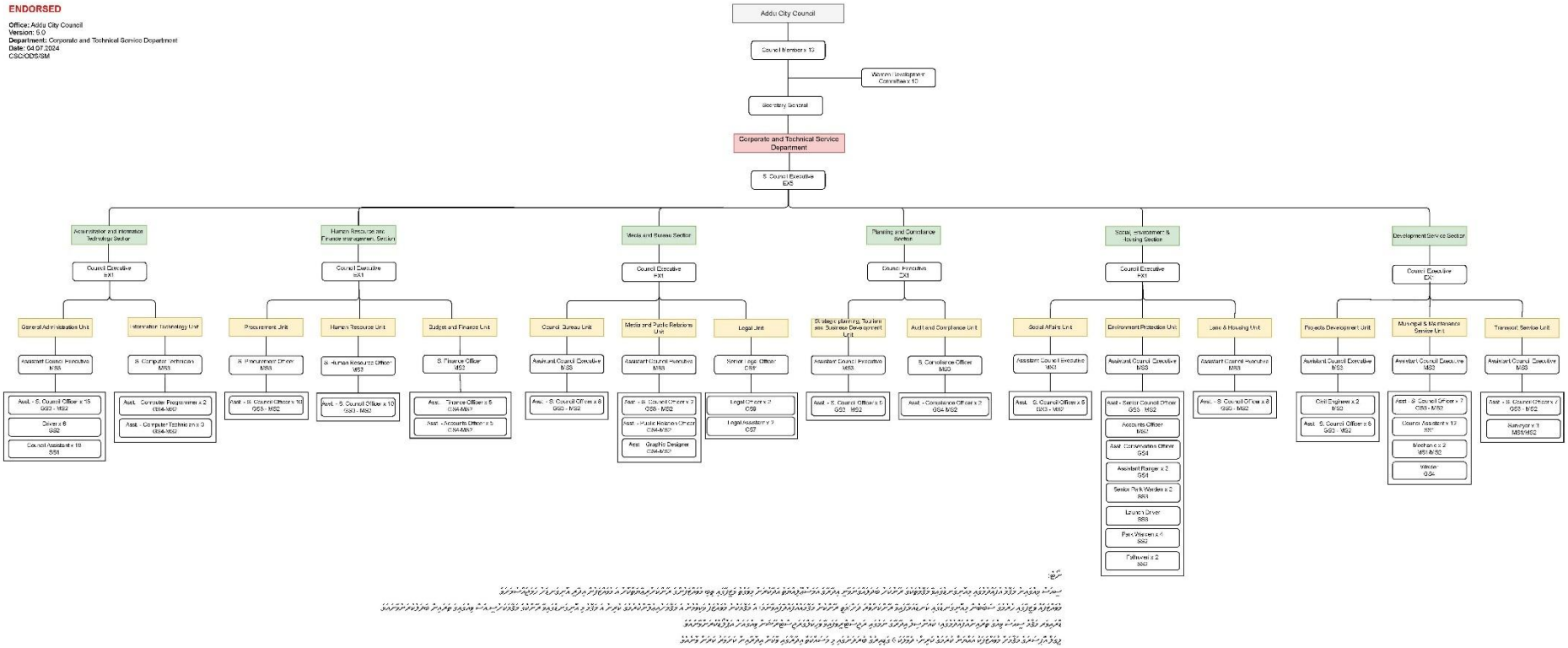
1. ކޮންސާޓަންސީ ތަބަންޏަވަން

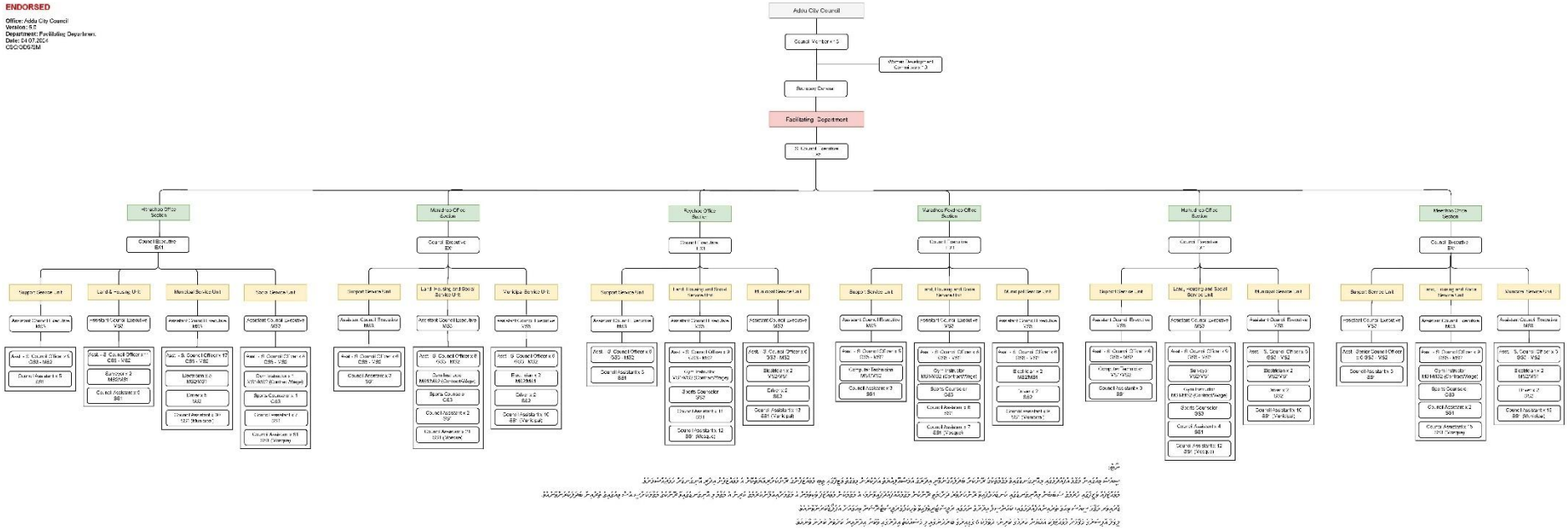
ސަރުކާރުއިން ހަރުދަނާ ކަންތައްތަކާ، ގުޅުވަންދާ ބަދަލުތަކާ، ދިރިއުޅުންތަކާ ސުންގަ ހުންނާނެ.

2. ކޮންސާޓަންސީ ދިނުން

ތިމާވެއްޓާ، ފަރާތްތަކާ، ގުޅުވަންދާ ދިރިއުޅުންތަކުގައި ހުންނަ ކަންކަން ކޮންސާޓަންސީ ހިންގާ ގޮތް ތަފާތުވާނެ.

3. ކައުންސިލްގެ ރަށްރަށުގެ




ENDORSED
Office: Addu City Council
Version: 5.2
Department: Facilitating Department.
Date: 04.07.2024
CSC/OD/67/M
Addu City Council
Council Members x 13
Women Development Committee x 13
Secretary General
Facilitating Department
SI Council Executive x1
Hithadhoo Office Section
Council Executive EX1
Support Service Unit
Land & Housing Unit
Municipal Service Unit
Social Service Unit
Maradhoo Office Section
Council Executive EX
Support Service Unit
Land, Housing and Social Service Unit
Municipal Service Unit
Feydhoo Office Section
Council Executive EX
Support Service Unit
Land Housing and Social Service Unit
Municipal Service Unit
Maradhoo-Feydhoo Office Section
Council Executive x1
Support Service Unit
Land, Housing and Social Service Unit
Municipal Service Unit
Hithadhoo Office Section
Council Executive x1
Support Service Unit
Land, Housing and Social Service Unit
Municipal Service Unit
Meethodhoo Office Section
Council Executive EX
Support Service Unit
Land, Housing and Social Service Unit
Municipal Service Unit

ތަންތާ ކާރިސާ ކުރިއަށް ގެންދާ ގޮތުގެ ބާވަތުގެ ތެރެއިން ކުރިއަށް ގެންދާ ތަންތާ ކާރިސާ ދެބައިގައި ބަލާ ގޮތަށް ކުރިއަށް ގެންދާ ތަންތާ ކާރިސާ (ބީ.ސީ) ކުރިން ހުށަހަޅާ ފަރާތުން ކުރިއަށް ގެންދާ ތަންތާ ކާރިސާ ބަލާ ގޮތަށް ކުރިއަށް ގެންދާ ތަންތާ ކާރިސާ 12 ގައުމަށް ބަހާ ގޮތަށް ކުރިއަށް ގެންދާ ތަންތާ ކާރިސާ ގައުމުގެ ތެރެއިން ، ކުރިން ކުރިން ކުރިއަށް ގެންދާ ތަންތާ ކާރިސާ ގައުމުގެ ތެރެއިން ކުރިއަށް ގެންދާ ތަންތާ ކާރިސާ، ކުރިއަށް ގެންދާ ތަންތާ ކާރިސާ، ކުރިއަށް ގެންދާ ތަންތާ ކާރިސާ، ކުރިއަށް ގެންދާ ތަންތާ ކާރިސާ، ކުރިއަށް ގެންދާ ތަންތާ ކާރިސާ، ކުރިއަށް ގެންދާ ތަންތާ ކާރިސާ ކުރިން ކުރިއަށް ގެންދާ ތަންތާ ކާރިސާ ގައުމުގެ ތެރެއިން ކުރިއަށް ގެންދާ ތަންތާ ކާރިސާ

ތަކެތި ކަންތައްތަކުގެ ރާއްޖެ	GS3	**65**
ތަކެތި ކަންތައްތަކުގެ ރާއްޖެ	GS2	**25**
ސަރުކާރު ސާވިސް ޑިވިޜަން 3	SS3	**3**
ސަރުކާރު ސާވިސް ޑިވިޜަން 2	SS2	**21**
ސަރުކާރު ސާވިސް ޑިވިޜަން 1	SS1	**130**
ޖުމްލަ		**343**

ފާހަގަކުރަންވީ ކަމަކީ ވަޒީފާ ކަންތައްތަކުގެ ފަރާތުން ކަންތައްތަކުގެ ފަރާތުން ކަންތައްތަކުގެ ފަރާތުން

7- ކާނާއާއި ގުޅުންހުރި ތަކެތި ގަނެވުން - ކާނާއާއި ބެހޭގޮތުގެ ކަންތައްތަކަށް ބޭނުންކުރާ ތަކެތި ގަނެ ހުންނަންވާ ގޮތަށް ބެލެހެއްޓުމަށް ކަންކަމުގައި ދަށްކުރާ ކަންތައްތަކާ ގުޅުންހުރި ތަކެތި

8- ކާނާއާއި ގުޅުންހުރި ތަކެތި ގަނެ ގެންނަ ގޮތް - ދަތުރުގައި ގެންދާ ކާނާއާ ގުޅުންހުރި ތަކެތި ގަނެ ގެންނަ ގޮތް ބަލައި ހުށަހެޅުން

9- ކާނާއާއި ގުޅުންހުރި ފެނުގައި ދުބާރުވުން - ދަތުރުގައި ގެންދާ ކާނާ ގުޅުންހުރި ފެނުގައި ދުބާރުވެ ނުވަތަ ފެންނާ ގުޅުންހުރި ތަކެތި ގަނެ ގެންނަ ގޮތް ބަލައި ހުށަހެޅުން

10- ކާނާއާއި ގުޅުންހުރި ތަކެތި ސާފުކުރުން - ކާނާ ހަދާ ތަނުގައި ބޭނުންކުރާ ކާނާ ގަނެ ގެންނަ ގޮތާ، ދުއްވާފައި ގެންނަ ގޮތް ބަލައި ހުށަހެޅުން

11- ކާނާއާއި ދުބާރުވުން ފާރުވުން - ކާނާ ހަދާ ތަނުގައި ބޭނުންކުރާ ތަކެތި، ތަކެއްޗާއި ހަދާ ކާނާ ހުރިހާ ތަކެއްގެ ސާފުކަމާ ގުޅުންހުރި ތަކެތި ބެލެހެއްޓުން ހުށަހެޅުން

12- ކާނާއާއި ގުޅުންހުރި ތަކެތި ދޫކުރުން - ރިއާ ހަދާ ތަނުގައި ބޭނުންކުރާ ތަކެތި ގަނެ ގެންނަ ގޮތް ބަލައި ހުށަހެޅުން

ތަކެއްޗާއި ގުޅޭ ކަންކަމަށް ދަތުރުކުރާ ކާމިޔާ



ބަދިע ސަލީމް

ޕްރެސް



ދުބަވަދ ށުއާދ

ޔ ިއުނިޓ ް ޕްރެސް

ކ ާމ ިޔ ާބ ުވ ެ ދ ާ ނ ެ



ތަކެއްޗާ ގުޅޭ

ކާމިޔާ

ކ ާމ ިޔ ާބ ުވ ެ ދ ާ ނ ެ



ހިއްގަނީ ކުށްވެ

ކާމިޔާ

ކ ާމ ިޔ ާބ ުވ ެ ދ ާ ނ ެ



ކ ާ ލ ާ ތ ަ ކ ެ ތ ި

ކ ާ ލ ާ ތ ަ ކ ެ ތ ި

ކ ާ ލ ާ ތ ަ ކ ެ ތ ި



ދ ަ ތ ުރ ުކ ުރ ާ ކ ަ ށ ް

ކ ާ ލ ާ ތ ަ ކ ެ ތ ި

ކ ާ ލ ާ ތ ަ ކ ެ ތ ި



ހ ަ ބ ަ ރ ު ދ ެ ވ ި ދ ާ

ކ ާ ލ ާ ތ ަ ކ ެ ތ ި

ކ ާ ލ ާ ތ ަ ކ ެ ތ ި



ހ ަ ބ ަ ރ ު ދ ެ ވ ި ދ ާ

ކ ާ ލ ާ ތ ަ ކ ެ ތ ި

ކ ާ ލ ާ ތ ަ ކ ެ ތ ި



ބ ާ ލ ާ ފ ި ނ ަ ދ ެ ވ ި ދ ާ

ކ ާ ލ ާ ތ ަ ކ ެ ތ ި

ކ ާ ލ ާ ތ ަ ކ ެ ތ ި



ހ ަ ދ ި ހ ަ ގ ެ ސ ް ވ ެ ރ ު

ކ ާ ލ ާ ތ ަ ކ ެ ތ ި

ކ ާ ލ ާ ތ ަ ކ ެ ތ ި



ދ ު ބ ަ ވ ަ ދ ި ގ ަ ރ ާ ސ ް

ކ ާ ލ ާ ތ ަ ކ ެ ތ ި

ކ ާ ލ ާ ތ ަ ކ ެ ތ ި



ބ ާ ސ ަ ވ ި ގ ެ ނ ެ ރ ަ ލ ް

ކ ާ ލ ާ ތ ަ ކ ެ ތ ި

ކ ާ ލ ާ ތ ަ ކ ެ ތ ި



ހ ަ ދ ި ސ ަ ކ ަ ށ ް ސ ް ވ ެ ރ ް

ކ ާ ލ ާ ތ ަ ކ ެ ތ ި

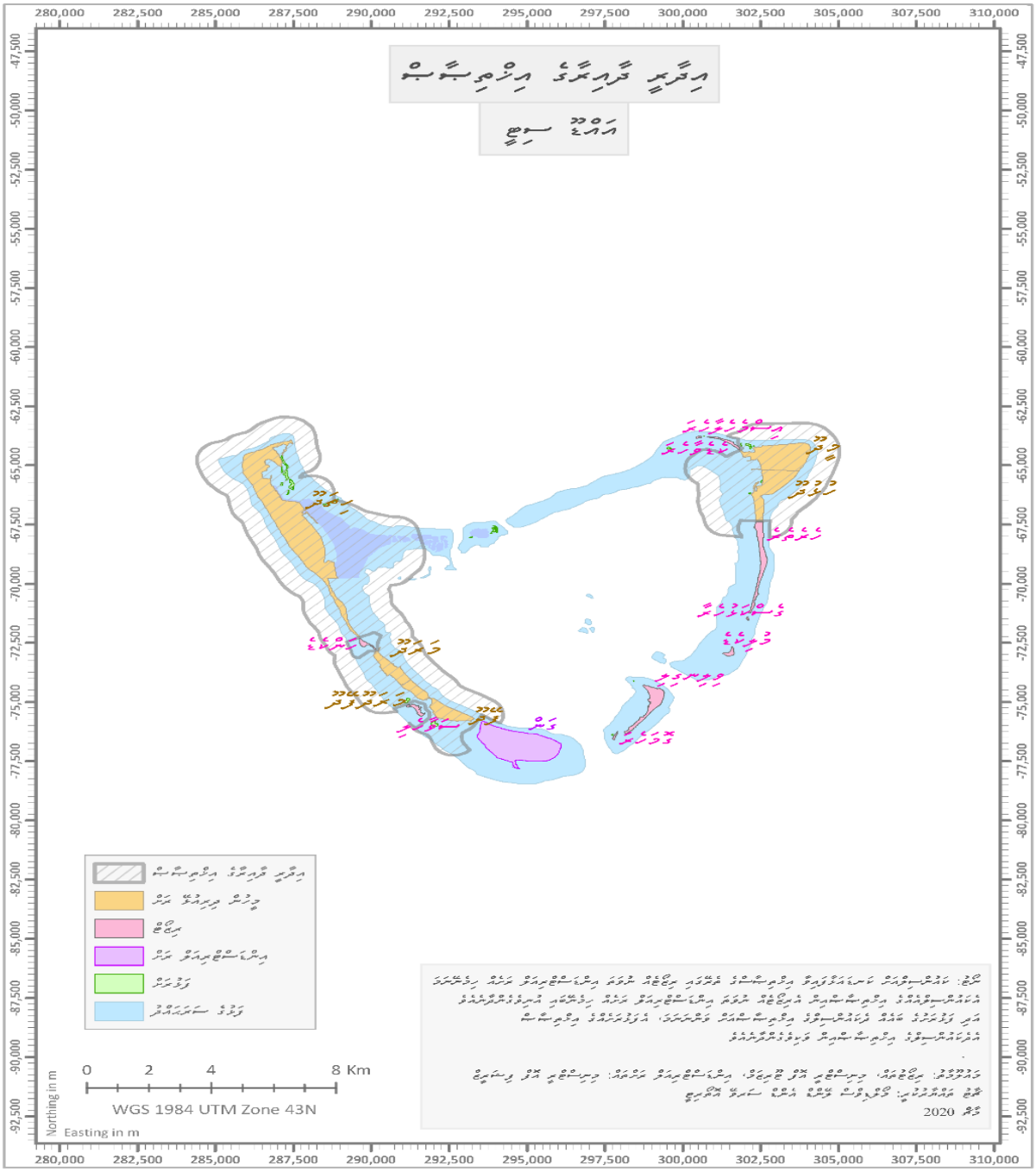
ކ ާ ލ ާ ތ ަ ކ ެ ތ ި

6. ތަނޑުގެ ވަނަވަރު

ފިޔަވަޅުގައި ދައްކުވާ ފިޔަވަޅު ތިރިއަށް 6 ތަކަށް ކުރިމަތި ހިތްދޫ، ދަތުރު، ދަތުރުފަތުރު، ގުދު، ހުޅުދު ތަކުގެ ތަނޑުގެ ވަނަވަރު ކަށަވަރުކުރުމަށް ބޭނުންކުރާ ގޮތް ތަފާތު ވާތީ، ތަނޑުގެ ވަނަވަރު ކަށަވަރުކުރުމަށް ބޭނުންކުރާ ގޮތް ތަފާތު ކުރެވިގެންވެއެވެ. ފުރިހަމަ ގޮތަށް ކަށަވަރުކުރެވިފައިވާ ތަނޑުގެ ވަނަވަރު ތިރީގައި ދެކެވެ.

ތަނޑު	ތަނޑުގެ ވަނަވަރު	ފިރިހެން	ޖުމްލަ
ހިތްދޫ	8,319	8,771	**17,090**
ދަތުރު	1,918	1,986	**3,904**
ދަތުރުފަތުރު	981	981	**1,962**
ގުދު	2,891	2,960	**5,851**
ހުޅުދު	1,745	1,902	**3,647**
ފިލު	1,505	1,599	**3,104**
ޖުމްލަ	**17,359**	**18,199**	**35,558**
ތަނޑުގެ ތަފާސީލު ބަލާއިރު ތަ			
18 ތަކުގެ ތަނޑު	3,968	4,142	**8,110**
18 ތަކުގެ 65 ތަކުގެ ތެދުވެ	11,929	12,675	**24,604**
65 ތަކުގެ ދަ	1,462	1,382	**2,844**

7. ކަންތައްތަކުގެ ތިންތަނަވަސް ހިނގި ހަރަދުތަކުގެ


ތިންތަނަވަސް ފާހަގަކުރެވިފައިވާ ތަންތަން
ތަކެއް ނެތް
ކ. ތުލުސްދޫ
ކ. ފުވައްމުލައް
ކ. ގަދޫ
ކ. ގަދޫ
ކ. ގަދޫ

8. ތަކެއްޗާ ބެހޭގޮތުން ލިޔެކިޔުން

2025 ވަނަ ހަނގުގެ ދަނޑުވަރުގައި ހުށަހަޅާ ތަކެއްޗާ ބެހޭގޮތުގެ ލިޔެކިޔުން

#	ހިންގުމުގެ ކާރޓާ	ހަނގުގެ ހިންދުމަށް				ތަކެއްޗާ ގުޅޭ ކަންތައް
		Q1	Q2			
ގުދަނގެ ކަންކަމާ ގުޅޭ ތަކެއްޗާ						
١.١	ގުދަނގެ ކަންކަމުގައި ދަށަށް ދެއްކުމަށް ބާކީ	✓	✓	✓	✓	100%
١.٢	2025 ވަނަ ހަނގުގެ ގުދަނގެ ކަންކަމުގައި ހުއްޓާ ދާ ތަކެއްޗާ	✓				100%
١.٣	ގުދަނގެ ކަންކަމުގައި ހިންގާ ދަށަށް ދެއްކުމަށް	✓	✓	✓	✓	100%
١.٤	ފާހަގަ ކުރެވިފައި ހުންނަ ގުދަނގެ ކަންކަމާ ގުޅޭ ތަކެއްޗާ	✓	✓	✓	✓	
١.٥	ކޮންޓްރެކްޓަރ ގުދަނގެ ކަންކަމާ ގުޅޭ ތަކެއްޗާ ދަށަށް ދެއްކުމަށް ބާކީ	✓	✓	✓	✓	76%
١.٦	ގުދަނގެ ކަންކަމާ ގުޅޭ ތަކެއްޗާ ދަށަށް ދެއްކުމަށް ބާކީ	✓	✓	✓	✓	100%
١.٧	ގުދަނގެ ކަންކަމާ ގުޅޭ ތަކެއްޗާ ދަށަށް ދެއްކުމަށް ބާކީ	✓	✓	✓	✓	100%
١.٨	ގުދަނގެ ކަންކަމާ ގުޅޭ ތަކެއްޗާ ދަށަށް ދެއްކުމަށް ބާކީ	✓	✓	✓		100%
١.٩	ގުދަނގެ ކަންކަމާ ގުޅޭ ތަކެއްޗާ ދަށަށް ދެއްކުމަށް ބާކީ		✓	✓	✓	100%
١.١٠	ގުދަނގެ ކަންކަމާ ގުޅޭ ތަކެއްޗާ ދަށަށް ދެއްކުމަށް ބާކީ		✓	✓	✓	100%
ކޮންޓްރެކްޓަރ ގުދަނގެ ކަންކަމާ ގުޅޭ ތަކެއްޗާ						
٢.١	ގުދަނގެ ކަންކަމާ ގުޅޭ ތަކެއްޗާ ދަށަށް ދެއްކުމަށް ބާކީ			✓		100%
٢.٢	ގުދަނގެ ކަންކަމާ ގުޅޭ ތަކެއްޗާ ދަށަށް ދެއްކުމަށް ބާކީ			✓		100%
٢.٣	ގުދަނގެ ކަންކަމާ ގުޅޭ ތަކެއްޗާ ދަށަށް ދެއްކުމަށް ބާކީ	✓	✓	✓	✓	100%
٢.٤	ގުދަނގެ ކަންކަމާ ގުޅޭ ތަކެއްޗާ ދަށަށް ދެއްކުމަށް ބާކީ	✓	✓	✓	✓	100%
٢.٥	2025 ވަނަ ހަނގުގެ ގުދަނގެ ކަންކަމާ ގުޅޭ ތަކެއްޗާ ދަށަށް ދެއްކުމަށް ބާކީ	✓				100%

ކައުންސިލް	ކައުންސިލްގެ ވެބްސައިޓް ހުއްދަ ދީފައި ހުންނަ ގޮތް ދެނެގަތުމަށް ދަތުރުވާ ފަރާތްތަކަށް ބަލައިދިނުން، ކައުންސިލްގެ ވެބްސައިޓް ބެލެހެއްޓުމަށް ދައްކާ ފައިސާ ދައްކާ ގޮތް ދެނެގަތުމަށް ބަލައިދިނުން	✓	✓			100%
ދުވަހުގެ ތަފްސީލު ބަލާނެ					
ކައުންސިލް	ފަރާތްތަކުން ހުށަހަޅާ ލިޔުންތައް ބަލާ ހުއްދަ ދިނުން	✓	✓			100%
ކައުންސިލް	ކައުންސިލްގެ ވެބްސައިޓް ބެލެހެއްޓުމަށް ބޭނުންވާ ފައިސާ ދައްކާ ގޮތް ދެނެގަތުމަށް ބަލައިދިނުން	✓	✓			100%
ކައުންސިލް	ކައުންސިލްގެ ވެބްސައިޓް ބެލެހެއްޓުމަށް ދައްކާ ފައިސާ (3 ފޯމް) - ދަތުރުވެގެން ދުވަހުގެ ތަފްސީލު	✓	✓			100%
ކައުންސިލް	ކައުންސިލްގެ ވެބްސައިޓް ބެލެހެއްޓުމަށް ދައްކާ ފައިސާ	✓	✓			100%
ކައުންސިލް	ކައުންސިލްގެ ވެބްސައިޓް ބެލެހެއްޓުމަށް ދައްކާ ފައިސާ	✓	✓			0%
ކައުންސިލް	ކައުންސިލްގެ ވެބްސައިޓް ބެލެހެއްޓުމަށް ދައްކާ ފައިސާ - ފޯމް 1	✓	✓			0%
ކައުންސިލް	ކައުންސިލްގެ ވެބްސައިޓް ބެލެހެއްޓުމަށް ދައްކާ ފައިސާ	✓	✓			100%
ކައުންސިލް	ބިލްڈިން ކޯޑް ހުއްދަ ދިނުމުގެ ގޮތުގައި ދައްކާ ފައިސާ - ފޯމް 2 ފުރިހަމަ ކުރުން	✓	✓			0%
ކައުންސިލް	ބިލްڈިން ކޯޑް ހުއްދަ ދިނުމުގެ ގޮތުގައި ދައްކާ ފައިސާ - ފަސްވަނަ ގޮތް ފުރިހަމަ ކުރުން	✓	✓			50%
ކައުންސިލް	ބިލްڈިން ކޯޑް ހުއްދަ ދިނުމުގެ ގޮތުގައި ދައްކާ ފައިސާ - ބޭއްވުމުގެ ފުރިހަމަ ކުރުން	✓	✓			0%
	ކައުންސިލްގެ ވެބްސައިޓް ބެލެހެއްޓުމަށް ދައްކާ ފައިސާ	✓	✓			100%
ކައުންސިލް	ކައުންސިލްގެ ލިޔުން	✓				100%
ކައުންސިލް	ކައުންސިލްގެ ކޮމިޓީ ބައްދަލުވުން	✓				100%
ކައުންސިލް	ފަރާތްތަކުގެ ފަރާތުން ކައުންސިލްގެ ވެބްސައިޓް ބެލެހެއްޓުމަށް ދައްކާ ފައިސާ	✓				100%
ކައުންސިލް	ކައުންސިލްގެ ވެބްސައިޓް ބެލެހެއްޓުމަށް ދައްކާ ފައިސާ ދައްކާ ގޮތް ދެނެގަތުމަށް ބަލައިދިނުން، ކައުންސިލްގެ ވެބްސައިޓް ބެލެހެއްޓުމަށް ދައްކާ ފައިސާ ދައްކާ ގޮތް ދެނެގަތުމަށް ބަލައިދިނުން	✓				100%
ކައުންސިލް	ކައުންސިލްގެ ވެބްސައިޓް ބެލެހެއްޓުމަށް ދައްކާ ފައިސާ ދައްކާ ގޮތް ދެނެގަތުމަށް ބަލައިދިނުން		✓			100%
ކައުންސިލް	ކައުންސިލްގެ ވެބްސައިޓް ބެލެހެއްޓުމަށް ދައްކާ ފައިސާ ދައްކާ ގޮތް ދެނެގަތުމަށް ބަލައިދިނުން		✓			100%
ކައުންސިލް	ކައުންސިލްގެ ވެބްސައިޓް ބެލެހެއްޓުމަށް ދައްކާ ފައިސާ ދައްކާ ގޮތް ދެނެގަތުމަށް ބަލައިދިނުން		✓			100%
ކައުންސިލް	ކައުންސިލްގެ ވެބްސައިޓް ބެލެހެއްޓުމަށް ދައްކާ ފައިސާ ދައްކާ ގޮތް ދެނެގަތުމަށް ބަލައިދިނުން		✓			100%
ކައުންސިލް	ކައުންސިލްގެ ވެބްސައިޓް ބެލެހެއްޓުމަށް ދައްކާ ފައިސާ ދައްކާ ގޮތް ދެނެގަތުމަށް ބަލައިދިނުން		✓			100%
ކައުންސިލް	ކައުންސިލްގެ ވެބްސައިޓް ބެލެހެއްޓުމަށް ދައްކާ ފައިސާ ދައްކާ ގޮތް ދެނެގަތުމަށް ބަލައިދިނުން		✓			100%
ކައުންސިލް	ކައުންސިލްގެ ވެބްސައިޓް ބެލެހެއްޓުމަށް ދައްކާ ފައިސާ ދައްކާ ގޮތް ދެނެގަތުމަށް ބަލައިދިނުން		✓			100%
ކައުންސިލް	ކައުންސިލްގެ ވެބްސައިޓް ބެލެހެއްޓުމަށް ދައްކާ ފައިސާ ދައްކާ ގޮތް ދެނެގަތުމަށް ބަލައިދިނުން		✓			100%

ހަމަ.ގ.ރ	ތިމާއަށް ކުރިއަށް ގެންދާ ކަންތައް		✓		100%
ފުރަތަމަ / ހަމަ.ގ.ރ	ކަންތައްތަކުގެ ތަފްޞީލުތަކާ ގުޅޭ ދަށްދެނެގަތުން - ދަށްކޮށްފައި ހުންނަ ގޮތް ބަދަލުކުރުމަށް ގ.ބ.ދ ގެ ހުއްދަ ހޯދުން	✓	✓	✓		100%
ފުރަތަމަ / ހަމަ.ގ.ރ	ކަންތައްތަކުގެ ތަފްޞީލުތަކާ ގުޅޭ ދަށްދެނެގަތުން - ބޭސް ލެވެލް ގެ ގ.ބ.ދ ގެ ހުއްދަ ހޯދުން	✓	✓	✓		100%
ހަމަ.ގ.ރ	ކައުންސިލް ބައްދަލުތަކުގެ ރިކޯޑް			✓	✓	100%
ހަމަ.ގ.ރ	ކަންތައްތަކުގެ ދަށްދެނެގަތުން ހަމަކުރުމަށް ބޭނުންވާ ލިޔުންތައް			✓	✓	100%
ހަމަ.ގ.ރ	ދާއިރާ ބަލަހައްޓާ ހިންގާ ގުޅުން			✓	✓	100%
ހަމަ.ގ.ރ	ފަރާތްތަކާ ގުޅުން ހިންގުމުގެ ސިޔާސަތު			✓	✓	100%
ހަމަ.ގ.ރ	ކައުންސިލްގެ ބައިވެރިކަމުގެ ރިކޯޑް			✓	✓	100%
ހަމަ.ގ.ރ	ތިމާއަށް ކުރިއަށް ގެންދާ ކަންތައް ހަމަވުން ދައްކަވާ ބަޔާން			✓	✓	100%
ހަމަ.ގ.ރ	IUCN ގެ ލިސްޓުގައި ހިމެނޭ ދަނޑުވެތިކަން			✓	✓	100%
ހަމަ.ގ.ރ	ދާދި ކަންތައްތަކުގެ			✓	✓	100%
ކަންތައްތަކުގެ ތަފްޞީލުތަކާ ގުޅޭ ދަށްދެނެގަތުން						
ހ.ގ.ރ	ދާއިރާ ކަންތައްތަކުގެ ތަފްޞީލު ކުރިއަށް ގެންދިއުން	✓	✓			100%
ހ.ގ.ރ	ކައުންސިލް ތަފްޞީލު ހިންގުމުގެ ގޮތް			✓	✓	0%
ހ.ގ.ރ	ކަންތައްތަކުގެ ހާލަތު ދެނެގަތުން			✓	✓	0%
ހ.ގ.ރ	ކައުންސިލް ތަފްޞީލު ހިންގުމުގެ ގޮތުގައި ކަންތައްތަކުގެ ދަށްދެނެގަތުން			✓	✓	100%
ކ.ތ.ރ	ދާއިރާ ތަފްޞީލު ހިންގުމުގެ ގޮތުގައި ކަންތައްތަކުގެ ދަށްދެނެގަތުން	✓	✓			65%
ކ.ތ.ރ	ކަންތައްތަކުގެ ދަށްދެނެގަތުން ހަމަކުރުމަށް ބޭނުންވާ ލިޔުންތައް	✓	✓			5%
ކ.ތ.ރ	ކުރިއަށް ގެންދާ ކަންތައްތަކުގެ ތަފްޞީލު	✓	✓			90%
ކ.ތ.ރ	ކ.ތ.ރ ގެ ދާއިރާ ކަންތައްތަކުގެ ދަށްދެނެގަތުން	✓	✓			100%
ކ.ތ.ރ	ކ.ތ.ރ ގެ ދާއިރާ ކަންތައްތަކުގެ ތަފްޞީލު ކުރިއަށް ގެންދިއުން	✓	✓			100%
ކ.ތ.ރ	ކ.ތ.ރ ގެ ދާއިރާ ކަންތައްތަކުގެ ދަށްދެނެގަތުން	✓	✓			80%
ކ.ތ.ރ	ކ.ތ.ރ ގެ ދާއިރާ ކަންތައްތަކުގެ ތަފްޞީލު ހިންގުމުގެ ގޮތުގައި ކަންތައްތަކުގެ ދަށްދެނެގަތުން	✓	✓			100%
ކ.ތ.ރ	ކ.ތ.ރ ގެ ދާއިރާ ކަންތައްތަކުގެ ތަފްޞީލު ކުރިއަށް ގެންދިއުން	✓	✓			100%
ކ.ތ.ރ	ކ.ތ.ރ ގެ ދާއިރާ ކަންތައްތަކުގެ ދަށްދެނެގަތުން	✓	✓			80%
ކ.ތ.ރ	ކ.ތ.ރ ގެ ދާއިރާ ކަންތައްތަކުގެ ތަފްޞީލު ހިންގުމުގެ ގޮތުގައި ކަންތައްތަކުގެ ދަށްދެނެގަތުން	✓	✓			100%

ﭽﻪُﺮ	ﻩُﺮُﺆُﺭَﻩِ ﺭُﺭِ ﺅَﺭَﺴْ ﺭَﺮَﺮَﺮَﺗَﺎﻫُﺮْ ﺅَﺭِﻩُﺮ ﺭَﻫَﺮَﺗَﺎﻫْﺮَﺗَﺎﻫَﺮَﺗَﺎﻫَﺮْ ﺭُﺭَﺴْ	✓	✓			100%
ﻫِﺮَﺮِﺭِ ﺭِﺴْﺆُﺴْ ﺭَﺭَﺭَﺮَﺮَﺗَﺎﻫْﺮَﺭَﺴْ ﺗَﺗَﺴْﺴْﻮَ ﻫَﺗَﺎﻫِ ﺭُﺭَﺴْ					
ﺳُﺴﻫَﻮُﺮْ	ﺗَﺗَﺎﻫَ ﺗَﺗَﺴْ ﺳَﺗَﺆُﺨْﺆُﻫَﺮ	✓				100%
ﻫِﺆُﺮْ	ﺳَﺮَﺴْﺪِ ﺨَﺆُﺴَ ﻫَﺮَﺭِ ﺅُﺷْ.ﺅُ.ﺨَ ﻫَﺆُﻫَﺮَﺨُﺆُﺪَﺆُ ﻫَﺮُﻫَﺮِﻫُﻫَﺮَ ﺭِﻫُﺮَﺮَﺮْ ﺗَﺗَﺴْﺴْﻮَ ﺳَﺆُﺨْﺆُﻫَﺮ	✓	✓			50%
ﭽﻪِﻫَﺮ	ﺗَﺎﺨُﺮَ ﻫَﺮِﺭِ ﺅُﺸْﺮ ﺳَﺆُﺨَﺮِﻫَﺗَﺎﻫْﺮ	✓				100%
ﭽﻪِﻫَﺮ	ﭽﻪِﻫَﺮَﺮ ﺗَﺗَﺴْﺴْﻮَ ﻫَﺮَﺮ.ﭽﻪ. ﻫَﺮِ ﺩُﺨُﺩُﺆُﺮ ﺸَﺮَ ﺸَﻪِﺆُﻫَﺮ	✓				100%
ﭽﻪِﻫَﺮ	ﻫَﺮُﺆُﺳﻮﻫُﺮْ ﺗَﺎﻫْﺮَﺳﻮﻫُﺮُﺩُ ﻫَ ﺆُﻫُﺳَﻫِﺆُ ﺅَﺨَﻫِﺮ ﺗَﺎﻫْﺮَﺗَﺎﻫْﺮ	✓				30%
ﭽﻪِﻫَﺮ	ﭽﻪِﻫَﺮَﺮ ﺗَﺗَﺴْﺴْﻮَ ﺗَﺎﻫْﺸَﺎﻫَ ﻫَﺮِﺮ ﺗَﺎﻫَ	✓				100%
ﭽﻪِﻫَﺮ	ﭽﻪِﻫَﺮَﺮ ﺗَﺗَﺴْﺴْﻮَ ﺩَﺎﻫْﺮُﺩُ ﺸَﺮِﺮ ﺆُﺸَﺆُﺨُﺆُﺪ	✓				100%
	ﺩَﺨَﺮَﺮَﺗَﺎﻫْﺮ ﻫَﺆَﺮْ ﻩُﺮُﺆُﺭَﻩِ ﺳﻮﺳُﺨُﺆُﺪ ﺗَﺎﻫْﺸَﺎﻫَ ﺨَﺮَﺮَﺗَﺎﻫْﺮَﺗَﺎﻫْﺮ	✓	✓	✓	✓	100%
	ﺨَﺆُﺮْ ﻫَﺆَﺮْ ﻩُﺮُﺆُﺭَﻩِ ﺳﻮﺳُﺨُﺆُﺪ ﺗَﺎﻫْﺸَﺎﻫَ ﺨَﺮَﺮَﺗَﺎﻫْﺮَﺗَﺎﻫْﺮ	✓	✓	✓	✓	100%
	ﺨَﺎﻫْﺮُﺳﻮﻫُﺮُﺩُ ﺸَﺆُﺪُﺗَ ﺨَﺆُﻫِﺮَ ﻫَﺮْ ﻫَﺆَﺮُﺨُﺆُﺪَﺆُ	✓	✓	✓	✓	20%
	ﺗَﺎﻫْﺨُﺆُﻫَﺮ ﺳﻮﺳُﺨَﺆُﻫَﺮَﺮْ ﻫَﺆُﺨُﺆُﺗَﺎﻫْﺮَﺗَﺎﻫْﺮ	✓	✓	✓	✓	70%
ﺩَﺨُﺨَﺮُﺨَﺮُﻫِ ﺩَﺨُﺨَﺆَﺮْ ﺩَﺨَﺮَﺨَﺆُﺪَﺗَﺎﻫْﺮ ﻫَﺨُﺨَﺎﻫَﺆُﺪَﺆُ						
ﺨُﺆُﺗَﺨُﺎﻫْﺆُ	ﺨُﺆُﺗَﺨُﻮِ ﺳﻫَﺆُﺪُﺆُ ﺨَﺆُﻫِﺆُ- ﺨَﺴُﻫَﺆُﺨ ﺗَﺎﻫْﺮُﺪُ	✓	✓	✓	✓	90%
ﺨُﺆُﺗَﺨُﺎﻫْﺆُ	ﺸَﺆُ ﺨَﺆُﺨَﺆُﺪُ، ﺆُﻫَﺆُﺨَ ﺗَﺎﻫْﺗَﺎﻫْﺳَ - ﺨَﺴُﻫَﺆُﺨ ﺗَﺎﻫْﺮُﺪُ	✓	✓	✓	✓	90%
ﺨُﺆُﺗَﺨُﺎﻫْﺆُ	ﺸَﺆُ ﺸَﺨَﺪُ ﺳَﺆُﺨُ - ﺨَﺴُﻫَﺆُﺨ ﺗَﺎﻫْﺮُﺪُ	✓	✓	✓	✓	100%
ﺨُﺆُﺗَﺨُﺎﻫْﺆُ	ﺳﻮ.ﺳﻮ.ﭽﻪ.ﻮُ ﺗَﺎﻫْﺨُﺆُﺨَ - ﺨَﺴُﻫَﺆُﺨ ﺗَﺎﻫْﺮُﺪُ	✓	✓	✓	✓	90%
ﺨُﺆُﺗَﺨُﺎﻫْﺆُ	ﻫَﺆَﺮْ ﺗَﺎﻫْﺮَﺳﻮﻫُﺮُﺩُ ﺗَﺎﻫْﺮُﺪُﺗَﺎﻫْﺮ ﺩَﺨَﺮَﺨَﺆُﺪَﺆُ - ﺨَﺴُﻫَﺆُﺨ ﺗَﺎﻫْﺮُﺪُ	✓	✓	✓	✓	100%
ﺩَﺨَﺆُﺨُﺆُﺨَﺮُﺨَﺮُﻫِ ﻫَﺴُﺨَﺮَﺨَﺆُﺪَﺆُ ﺨَﺆُﻫِﺆُﺨ ﺗَﺎﻫْﺮُﺪُ						
ﺨُﺆُﺗَﺨُﺎﻫْﺆُ	ﺨُﺆُﺗَﺨُﺎﻫْﺆُ ﺨَﺆُﺨَﺆُﺪُ ﺨَﺆُﻫِﺆُﺨ ﺗَﺎﻫْﺮُﺪُ	✓	✓	✓	✓	95%
ﺨُﺆُﺗَﺨُﺎﻫْﺆُ	ﺨُﺆُﺗَﺨُﺎﻫْﺆُﺨُﺆُﺪ ﺩَﺨَﺆُﺨَﺆُﺨَﺮُﺨَﺮُﻫِ ﺨُﺆُﺨُﺆُﺪ ﺨَﺆُﺨَﺆُﺨَﺮُﺨَﺮُﻫِ

ފަރާތްތަކުގެ ފަރާތްތަކުގެ ކުރިއަށް ގެންދާ ކަންކަމާ ގުޅުންހުރި ކަންކަން					
١٠٤	ފަރާތްތަކުގެ ކަންކަމާ ގުޅުންހުރި ކަންކަން	✓	✓	✓	100%
١٠٤	ފަރާތްތަކުގެ ކަންކަމާ ގުޅުންހުރި ކަންކަން ތަރައްޤީ ކުރުމަށް ބޭނުންކުރާ ފަރާތްތަކުގެ ލިސްޓް	✓	✓	✓	100%
١٠٥	ފަރާތްތަކުގެ ކަންކަމާ ގުޅުންހުރި ބަދަލުތަކާ ގުޅުންހުރި ކަންކަން	✓	✓	✓	100%
١٠٦	ބަދަލުގެ ކަންކަމާ ގުޅުންހުރި ކަންކަން	✓	✓		85%
١٠٧	ފަރާތްތަކުގެ ކަންކަމާ ގުޅުންހުރި ކަންކަން	✓	✓	✓	100%
١٠٨	ކައުންސިލްގެ ކަންކަމާ ގުޅުންހުރި ކަންކަން				
١٠٨	ކައުންސިލްގެ ކަންކަމާ ގުޅުންހުރި ކަންކަން ބެލެހެއްޓުމަށް ބޭނުންކުރާ ފަރާތްތަކުގެ ލިސްޓް	✓	✓		100%
١٠٨	ކައުންސިލްގެ ކަންކަމާ ގުޅުންހުރި ކަންކަން ބެލެހެއްޓުމަށް ބޭނުންކުރާ ފަރާތްތަކުގެ ލިސްޓް	✓			100%
١٠٨	ކައުންސިލްގެ ކަންކަމާ ގުޅުންހުރި ކަންކަން ބެލެހެއްޓުމަށް ބޭނުންކުރާ ފަރާތްތަކުގެ ލިސްޓް	✓	✓	✓	100%
١٠٩	ކައުންސިލްގެ ކަންކަމާ ގުޅުންހުރި ކަންކަން				
١٠٩	ކައުންސިލްގެ ކަންކަމާ ގުޅުންހުރި ކަންކަން - ކައުންސިލްގެ ކަންކަމާ ގުޅުންހުރި ކަންކަން	✓	✓		65%
١٠٩	ކައުންސިލްގެ ކަންކަމާ ގުޅުންހުރި ކަންކަން ބެލެހެއްޓުމަށް ބޭނުންކުރާ ފަރާތްތަކުގެ ލިސްޓް	✓	✓		30%
١٠٩	ކައުންސިލްގެ ކަންކަމާ ގުޅުންހުރި ކަންކަން ބެލެހެއްޓުމަށް ބޭނުންކުރާ ފަރާތްތަކުގެ ލިސްޓް	✓	✓		10%
١١٠	ކައުންސިލްގެ ކަންކަމާ ގުޅުންހުރި ކަންކަން				
١١٠	ކައުންސިލްގެ ކަންކަމާ ގުޅުންހުރި ކަންކަން ބެލެހެއްޓުމަށް ބޭނުންކުރާ ފަރާތްތަކުގެ ލިސްޓް	✓	✓	✓	90%
١١٠	ކައުންސިލްގެ ކަންކަމާ ގުޅުންހުރި ކަންކަން ބެލެހެއްޓުމަށް ބޭނުންކުރާ ފަރާތްތަކުގެ ލިސްޓް - ކައުންސިލްގެ ކަންކަމާ ގުޅުންހުރި ކަންކަން ބެލެހެއްޓުމަށް ބޭނުންކުރާ ފަރާތްތަކުގެ ލިސްޓް	✓	✓		5%
١١١	ކައުންސިލްގެ ކަންކަމާ ގުޅުންހުރި ކަންކަން				
١١١	ކައުންސިލްގެ ކަންކަމާ ގުޅުންހުރި ކަންކަން ބެލެހެއްޓުމަށް ބޭނުންކުރާ ފަރާތްތަކުގެ ލިސްޓް (ކައުންސިލް ތެރެއިން ކައުންސިލް)		✓		95%
١١١	ކައުންސިލްގެ ކަންކަމާ ގުޅުންހުރި ކަންކަން ބެލެހެއްޓުމަށް ބޭނުންކުރާ ފަރާތްތަކުގެ ލިސްޓް		✓		100%
١١٢	ކައުންސިލްގެ ކަންކަމާ ގުޅުންހުރި ކަންކަން ބެލެހެއްޓުމަށް ބޭނުންކުރާ ފަރާތްތަކުގެ ލިސްޓް (ކައުންސިލްގެ ކަންކަމާ ގުޅުންހުރި ކަންކަން ބެލެހެއްޓުމަށް ބޭނުންކުރާ ފަރާތްތަކުގެ ލިސްޓް / ކައުންސިލްގެ ކަންކަމާ ގުޅުންހުރި ކަންކަން ބެލެހެއްޓުމަށް ބޭނުންކުރާ ފަރާތްތަކުގެ ލިސްޓް)					
١١٢	ކައުންސިލްގެ ކަންކަމާ ގުޅުންހުރި ކަންކަން ބެލެހެއްޓުމަށް ބޭނުންކުރާ ފަރާތްތަކުގެ ލިސްޓް	✓	✓		70%
١١٢	ކައުންސިލްގެ ކަންކަމާ ގުޅުންހުރި ކަންކަން ބެލެހެއްޓުމަށް ބޭނުންކުރާ ފަރާތްތަކުގެ ލިސްޓް - ކައުންސިލްގެ ކަންކަމާ ގުޅުންހުރި ކަންކަން ބެލެހެއްޓުމަށް ބޭނުންކުރާ ފަރާތްތަކުގެ ލިސްޓް	✓	✓		100%
١١٢	ކައުންސިލްގެ ކަންކަމާ ގުޅުންހުރި ކަންކަން ބެލެހެއްޓުމަށް ބޭނުންކުރާ ފަރާތްތަކުގެ ލިސްޓް - ކައުންސިލްގެ ކަންކަމާ ގުޅުންހުރި ކަންކަން ބެލެހެއްޓުމަށް ބޭނުންކުރާ ފަރާތްތަކުގެ ލިސްޓް	✓	✓		25%
١١٣	ކައުންސިލްގެ ކަންކަމާ ގުޅުންހުރި ކަންކަން ބެލެހެއްޓުމަށް ބޭނުންކުރާ ފަރާތްތަކުގެ ލިސްޓް - ކައުންސިލްގެ ކަންކަމާ ގުޅުންހުރި ކަންކަން ބެލެހެއްޓުމަށް ބޭނުންކުރާ ފަރާތްތަކުގެ ލިސްޓް	✓	✓		100%
١١٣١	ކައުންސިލްގެ ކަންކަމާ ގުޅުންހުރި ކަންކަން ބެލެހެއްޓުމަށް ބޭނުންކުރާ ފަރާތްތަކުގެ ލިސްޓް - ކައުންސިލްގެ ކަންކަމާ ގުޅުންހުރި ކަންކަން ބެލެހެއްޓުމަށް ބޭނުންކުރާ ފަރާތްތަކުގެ ލިސްޓް	✓	✓		100%
١١٣٢	ކައުންސިލްގެ ކަންކަމާ ގުޅުންހުރި ކަންކަން ބެލެހެއްޓުމަށް ބޭނުންކުރާ ފަރާތްތަކުގެ ލިސްޓް - ކައުންސިލްގެ ކަންކަމާ ގުޅުންހުރި ކަންކަން ބެލެހެއްޓުމަށް ބޭނުންކުރާ ފަރާތްތަކުގެ ލިސްޓް	✓	✓		100%
١١٣٣	ކައުންސިލްގެ ކަންކަމާ ގުޅުންހުރި ކަންކަން ބެލެހެއްޓުމަށް ބޭނުންކުރާ ފަރާތްތަކުގެ ލިސްޓް - ކައުންސިލްގެ ކަންކަމާ ގުޅުންހުރި ކަންކަން ބެލެހެއްޓުމަށް ބޭނުންކުރާ ފަރާތްތަކުގެ ލިސްޓް	✓	✓		100%

ހަމަ	✓	✓			100%
ހަމަ	✓	✓	✓	✓	0%
ހަމަ	✓	✓	✓	✓	100%
ހަމަ	✓	✓	✓	✓	0%
ކުރިއަށް ގެންދާ ކަންތައް					
ގަނޑު	✓			✓	100%
ގަނޑު	✓			✓	65%
ގަނޑު	✓			✓	100%
ގަނޑު	✓			✓	100%
ގަނޑު	✓			✓	100%
ހަމަ	✓			✓	0%
ގަނޑު	✓			✓	10%
ގަނޑު	✓			✓	10%
ގަނޑު	✓			✓	10%
ގަނޑު	✓			✓	0%
ހަމަ	✓			✓	0%
ހަމަ	✓			✓	30%
ހަމަ		✓	✓		0%
ހަމަ		✓	✓		0%
ގަނޑު	✓			✓	65%
ގަނޑު	✓			✓	11%
ހަމަ		✓	✓		100%
ހަމަ		✓	✓		100%
ހަމަ		✓	✓		0%
ގަނޑު	✓				5%
۲۰۲۵.۷.۱	✓				50%
ގަނޑު	✓				2%
ހަމަ	✓				100%
ގަނޑު	✓				40%
ގަނޑު	✓				100%

ސިފައި ސޮއްދަނަ ފަރާތްތަކުގެ ކާނާ ހިންގުން						
ކުށްވެރިކުރުން	ސިފައި ސޮއްދަނަ ފަރާތަކުން ދެވޭ ހިދުމަތްތަކުގެ ފަސް	✓	✓	✓	✓	100%
ކުށްވެރިކުރުން	ސިފައި ސޮއްދަނަ ގޮތުގެ ތަކެތި ހޯދުމުގައި ކަނޑައެޅިފައިވާ		✓	✓		65%
ކުށްވެރިކުރުން	ސިފައި ސޮއްދަނަ ގޮތުގެ ތަކެތި ގެނެވޭ ގޮތް			✓	✓	50%
ހިދުމަތް	ސިފައި ސޮއްދަނަ ފަރާތަށް ދެވޭ ކާނާ			✓	✓	0%
ގާތް، ފިހާރަތެރިކަން ތަކެއްޗާ ބެހޭގޮތުން ކާނާ ހެދުމުގައި ފައިދާ ހޯދުމުގެ ގޮތުގައި ކަންކަން ހިންގުން						
ކުށްވެރިކުރުން	ހިދުމަތްދޭ ކައިރިން ގާތްކަމުގެ ތަކެތި ހޯދުމުގައި ކަނޑައެޅިފައިވާ		✓	✓	✓	80%
ކުށްވެރިކުރުން	ފަރާތްތަކުގެ ތަކެތި ގާތް ކަމުގައި ކަނޑައެޅިފައިވާ			✓	✓	100%
ކުށްވެރިކުރުން	ގާތް			✓	✓	85%
ހ.ބ.ފ.ނ.ދ	ހިދުމަތްދޭ ކައިރިން ގާތް ތަކެތި ހޯދުމުގައި ކަނޑައެޅިފައިވާ	✓	✓	✓	✓	40%
ކުށްވެރިކުރުން	ހިދުމަތްދޭ ކައިރިން ގާތް ތަކެތި ހޯދުމުގައި ކަނޑައެޅިފައިވާ	✓	✓	✓	✓	85%
ކުށްވެރިކުރުން	ހިދުމަތް ކައިރިން ގާތް ތަކެތި ހޯދުމުގައި ކަނޑައެޅިފައިވާ			✓	✓	100%
ކުށްވެރިކުރުން	ފިހާރަ ކައިރިން ގާތް ތަކެތި ހޯދުމުގައި ކަނޑައެޅިފައިވާ			✓	✓	100%
ހިދުމަތް	ގާތް	✓	✓			0%
ކަނޑައެޅުން	ކައިރިން ގާތް ތަކެތި ހޯދުމުގައި ކަނޑައެޅިފައިވާ	✓	✓	✓	✓	100%
ކާނާ	ކާނާ ހެދުމަށް ގާތް ތަކެތި ހޯދުމުގައި ކަނޑައެޅިފައިވާ	✓	✓	✓	✓	54%
ކާނާ	ކާނާ ހެދުމަށް ގާތް ތަކެތި ހޯދުމުގައި ކަނޑައެޅިފައިވާ	✓	✓	✓	✓	23%
ކުށްވެރިކުރުން	ފިހާރަ ކައިރިން ގާތް ތަކެތި ހޯދުމުގައި ކަނޑައެޅިފައިވާ			✓	✓	100%
ކުށްވެރިކުރުން	ފަރާތްތަކުގެ ތަކެތި ގާތް ކަމުގައި ކަނޑައެޅިފައިވާ (ސިފައި ސޮއްދަނަ ގޮތުގެ ތަކެތި ހޯދާ)			✓	✓	25%
ކުށްވެރިކުރުން	ފަރާތްތަކުގެ ތަކެތި ގާތް ކަމުގައި ކަނޑައެޅިފައިވާ (ސިފައި ސޮއްދަނަ ގޮތުގެ ތަކެތި ހޯދާ)			✓	✓	50%
ހިދުމަތް	ސޮފްޓްވެއާ ހިންގުމުގައި ކަނޑައެޅިފައިވާ ގޮތް			✓	✓	75%
ކަނޑައެޅުން	ތަކެތި ގާތް ކަމުގައި ކަނޑައެޅިފައިވާ			✓	✓	10%
ކާނާ	ސޮފްޓްވެއާ ހިންގުމުގައި ކަނޑައެޅިފައިވާ ގޮތް			✓	✓	80%
ކާނާ	ބަލި ވެގެން ދުވަހު ދެވޭ ހިދުމަތް			✓	✓	92%
ކުށްވެރިކުރުން	ކައިރިން ގާތް ތަކެތި ހޯދުމުގައި ކަނޑައެޅިފައިވާ			✓	✓	95%
ކުށްވެރިކުރުން	ދުއްވާ ދާ ސަރަހައްދުގައި ބަލިވެ ދަށްވާ ފަރާތްތަކަށް ދެވޭ ހިދުމަތް			✓	✓	75%
ކުށްވެރިކުރުން	ދުއްވާ ދާ ކަނޑައެޅިފައިވާ ގޮތަށް ތަކެތި ގެންނަ ފަރާތް			✓	✓	2%
ކުށްވެރިކުރުން	ދުއްވާ ދާ ތަކެތި ގެންނަ ފަރާތް ހޯދުން			✓	✓	90%
ކުށްވެރިކުރުން	ފަރާތްތަކުގެ ތަކެތި ހޯދުމުގައި ކަނޑައެޅިފައިވާ				✓	80%
ކުށްވެރިކުރުން	ފަރާތް ތަކެތި ހޯދުމުގައި ބައެއް ފަރާތްތަކަށް ދެވޭ ހިދުމަތް				✓	

ކުރިޔަށްދާ	ފައިސާ ދިނުމުގެ ގޮތުގައި ހުށަހަޅާ		✓	✓	25%
ކުރިޔަށްދާ	ފުރިހަމަ ލިޔުންތައް ހަވާލުކުރުން		✓	✓	100%
ހަވާލު	ހަވާލު ދީފައި ހަމަވާ ތާރީޚުގެ ކުރިން ހިންގާ ކަންތައްތަކުގެ ހިސާބު			✓	20%
ހަވާލު	ފައިސާ ދިނުމުގެ ގޮތުގައި ، ތަކެއްޗަތަކާ ދެކޮޅަށް			✓	0%
ހަވާލު	ފައިސާ ދިނުމުގެ ގޮތުގައި			✓	0%
ހަވާލު	ކުރިޔަށްދާ ކަންތައްތަކުގެ ތަފްޞީލު ހުށަހަޅާ ފަރާތުގެ ދަށުގައި ހުރި ކަންކަމުގެ ތަފްޞީލު	✓	✓	✓	100%
ހަވާލު	ހަވާލު ދީފައި ހަމަވާ ތާރީޚުގެ ކުރިން ހިންގާ ކަންތައްތަކުގެ ހިސާބު	✓	✓	✓	100%
ދަށުގައި ކަންކަމާ ގުޅޭ ކަންތައްތަކުގެ ތަފްޞީލު					
ކުރިޔަށްދާ	ދަތުރުފަތުރުގައި ހަވާލުކުރާ ފައިސާ ހަނުވާ ތާރީޚުގެ ކުރިން ހިންގާ ކަންތައްތަކުގެ ހިސާބު			✓	100%
ހަވާލު	ހަވާލު ދީފައި ހަމަވާ ތާރީޚުގެ ކުރިން ހިންގާ ކަންތައްތަކުގެ ހިސާބު	✓	✓	✓	35%
ހަވާލު	ފައިސާ ދިނުމުގެ ގޮތުގައި			✓	0%
ހަވާލު	ހަވާލު ދީފައި ހަމަވާ ތާރީޚުގެ ކުރިން ހިންގާ ކަންތައްތަކުގެ ހިސާބު - ތަކެއްޗަތަކާ ދެކޮޅަށް	✓	✓	✓	70%
ހަވާލު	ކުރިޔަށްދާ ކަންތައްތަކުގެ ތަފްޞީލު	✓	✓	✓	100%
ދަތުރުފަތުރު	ސަފަރު ތަކެއްޗާ ގުޅޭ ކަންތައްތަކުގެ ތަފްޞީލު			✓	100%
ދަށުގައި	ކުރިޔަށްދާ ކަންތައްތަކުގެ ތަފްޞީލު ހުށަހަޅާ ފަރާތުގެ ދަށުގައި ހުރި ކަންކަމުގެ ތަފްޞީލު	✓	✓	✓	100%
ކުރިޔަށްދާ	ކުރިޔަށްދާ ކަންތައްތަކުގެ ތަފްޞީލު	✓	✓	✓	100%
ދަށުގައި ކަންކަމާ ގުޅޭ ކަންތައްތަކުގެ ތަފްޞީލު- ފައިސާ ދިނުމުގެ ގޮތުގައި ހަވާލުކުރާ ފައިސާ					
ކުރިޔަށްދާ	ކުރިއަށް ދާ ހަފްތާ ތަކުގެ ތަފްޞީލު			✓	100%
ކުރިޔަށްދާ	ހަދަނީ ކަންތައްތަކުގެ ތަފްޞީލު ހުށަހަޅާ ފަރާތުގެ ދަށުގައި ހުރި ކަންކަމުގެ ތަފްޞީލު			✓	100%
ހަވާލު	ހަދަނީ ކަންތައްތަކުގެ ތަފްޞީލު ހުށަހަޅާ ފަރާތުގެ ދަށުގައި ހުރި ކަންކަމުގެ ތަފްޞީލު ހަވާލު ދީފައި ހަމަވާ ތާރީޚުގެ ކުރިން ހިންގާ ކަންތައްތަކުގެ ހިސާބު			✓	100%
۲۰۲۵.۰۷.۰۷	ހަދަނީ ކަންތައްތަކުގެ ތަފްޞީލު ހުށަހަޅާ ފަރާތުގެ ދަށުގައި ހުރި ކަންކަމުގެ ތަފްޞީލު			✓	100%
ކުރިޔަށްދާ	ހަދަނީ ކަންތައްތަކުގެ ތަފްޞީލު ހުށަހަޅާ ފަރާތުގެ ދަށުގައި ހުރި ކަންކަމުގެ ތަފްޞީލު ކުރިއަށް ދާ ހަފްތާ ތަކުގެ ތަފްޞީލު			✓	100%
ދަށުގައި	ހަދަނީ ކަންތައްތަކުގެ ތަފްޞީލު ހުށަހަޅާ ފަރާތުގެ ދަށުގައި ހުރި ކަންކަމުގެ ތަފްޞީލު ހަވާލު ދީފައި ހަމަވާ ތާރީޚުގެ ކުރިން ހިންގާ ކަންތައްތަކުގެ ތަފްޞީލު			✓	100%
ދަށުގައި	ހަދަނީ ކަންތައްތަކުގެ ތަފްޞީލު ހުށަހަޅާ ފަރާތުގެ ދަށުގައި ހުރި ކަންކަމުގެ ތަފްޞީލު			✓	100%
ދަށުގައި	ހަދަނީ ކަންތައްތަކުގެ ތަފްޞީލު ހުށަހަޅާ ފަރާތުގެ ދަށުގައި ހުރި ކަންކަމުގެ ތަފްޞީލު ކުރިއަށް ދާ ހަފްތާ ތަކުގެ ތަފްޞީލު			✓	100%
ދަށުގައި	ހަދަނީ ކަންތައްތަކުގެ ތަފްޞީލު ހުށަހަޅާ ފަރާތުގެ ދަށުގައި ހުރި ކަންކަމުގެ ތަފްޞީލު			✓	100%
ދަށުގައި	ހަދަނީ ކަންތައްތަކުގެ ތަފްޞީލު ހުށަހަޅާ ފަރާތުގެ ދަށުގައި ހުރި ކަންކަމުގެ ތަފްޞީލު			✓	100%
ދަށުގައި	ހަދަނީ ކަންތައްތަކުގެ ތަފްޞީލު ހުށަހަޅާ ފަރާތުގެ ދަށުގައި ހުރި ކަންކަމުގެ ތަފްޞީލު			✓	100%
ދަށުގައި	ހަދަނީ ކަންތައްތަކުގެ ތަފްޞީލު ހުށަހަޅާ ފަރާތުގެ ދަށުގައި ހުރި ކަންކަމުގެ ތަފްޞީލު			✓	100%

ފ.ފ	ކަލޯ ސ.ގ.ކ ދ.ދ.ކ ގ.ގ.ކ	✓	✓			100%
ތ.ބ.ފ	ގ.ގ.ކ ދ.ދ.ކ ކ.ކ.ކ ކ.ކ.ކ ކ.ކ.ކ ކ.ކ.ކ ކ.ކ.ކ ކ.ކ.ކ ކ.ކ.ކ	✓	✓			100%
ތ.ބ.ފ	ކ.ކ.ކ ކ.ކ.ކ ކ.ކ.ކ ކ.ކ.ކ ކ.ކ.ކ ކ.ކ.ކ ކ.ކ.ކ ކ.ކ.ކ	✓	✓			100%
ތ.ބ.ފ	ކ.ކ.ކ ކ.ކ.ކ ކ.ކ.ކ ކ.ކ.ކ ކ.ކ.ކ ކ.ކ.ކ ކ.ކ.ކ ކ.ކ.ކ	✓	✓			100%
ފ

ﷺ	ސަރުކާރުގެ ފްރޮގްރާމ -03 ދިރާސާކުރުން - ތަންކުރިއަށް ގެންދާ ކަންތައްތަކުގެ				100%
ﷺ	ފާހަގަކުރެވިފައިވާ ދާއިމީ ފްރޮގްރާމް		✓	✓	100%
ހ	ތަރައްޤީ ތަކެއް ގެނައުމަށް ފްރޮގްރާމްތަކުގައި ފާހަގަ	✓	✓	✓	100%
ލ	ފްރޮގްރާމްތަކުގެ ދާއިރާ	✓	✓	✓	100%
ލ	ތަކެއް ފާހަގަ		✓		100%
ﷺ	ތަންކުރިއަށް ގެންދާ ކަންތައްތަކުގެ (ދާއިރާ ހެދުމާ ބެހޭގޮތުން)		✓	✓	100%
٢٠٢٠.٥.٢٠	ތަކެއްގައި ބައެއްފަދާ ފަރާތްތަކަށް ތަކެއް ދިނުމުގެ ގޮތުގައި		✓	✓	95%
٢٠٢٠.٥.٢٠	ފްރޮގްރާމްގައި ބައިވެރިވާ ފަރާތްތަކަށް ތަކެއް ދިނުމުގެ ގޮތުގައި		✓	✓	100%
٢٠٢٠.٥.٢٠	ތަކެއް ދިނުމުގެ ގޮތުގައި ބަލަހައްޓަންޖެހޭ	✓	✓	✓	20%
٢٠٢٠.٥.٢٠	ތަކެއް ދިނުމުގެ ގޮތުގައި ބަލަހައްޓަންޖެހޭ		✓		100%
٢٠٢٠.٥.٢٠	ކުދިންނަށް	✓	✓	✓	100%
٢٠٢٠.٥.٢٠	ކުއްޖާ	✓	✓	✓	100%
	ދަތުރުކުރުމުގެ ކުންފުނި ހިންގުން				
ﷺ	ދަތުރުކުރުމުގެ ކުންފުނި ހިންގުމަށް ދެވޭ ލައިސަންސް				92%
ﷺ	ދަތުރުކުރުމުގެ ކުންފުނި ހިންގުމަށް ދެވޭ ލައިސަންސް				100%
ﷺ	ދަތުރުކުރުމުގެ ކުންފުނި ހިންގުމަށް ދެވޭ ލައިސަންސް				100%
ﷺ	ދަތުރުކުރުމުގެ ކުންފުނި ހިންގުމަށް ދެވޭ ލައިސަންސް				50%
ﷺ	ދަތުރުކުރުމުގެ ކުންފުނި ހިންގުމަށް ދެވޭ ލައިސަންސް				50%
	ދަތުރުކުރާ ބަސްތަކުގެ ދަރުސު ދިނުމަށް ދެވޭ ލައިސަންސް				
ﷺ	ދަތުރުކުރާ ބަސްތަކުގެ ދަރުސު ދިނުމަށް ދެވޭ ލައިސަންސް ހުންނަ ފަރާތްތަކުގެ ލިސްޓު		✓		100%
	ދަތުރުކުރާ ބަސްތަކުގެ ދަރުސު ދިނުމަށް ދެވޭ ލައިސަންސް ދީފައިވާ ފަރާތްތަކުގެ ލިސްޓު				
ﷺ	ދަތުރުކުރާ ބަސްތަކުގެ ދަރުސު ދިނުމަށް ދެވޭ ލައިސަންސް ދީފައިވާ ފަރާތްތަކުގެ ލިސްޓު		✓	✓	80%
ﷺ	ދަތުރުކުރާ ބަސްތަކުގެ ދަރުސު ދިނުމަށް ދެވޭ ލައިސަންސް ދީފައިވާ ފަރާތްތަކުގެ ލިސްޓު		✓	✓	80%

	ފުރިހަމަ ގޮތުގެ ހިންގުންތަކާ ގުޅިގެން ކަންކަން ކުރުމަށް ބަލައިގަތުން		✓	✓	✓	80%
ލ	ފަރާތްތަކާ ގުޅިގެން ކަންކަން ކުރުމަށް ކުރިން ހުށަހެޅުން	✓	✓	✓		50%
ދިވެހި ރައްޔިތުންނަށް ލިބޭ ފައިދާ ދެނެގަތުމާ ގުޅޭ ކަންކަން						
ކ.ގ.ސ	ދާއިރާ ބަލަހައްޓާ ގޮތުގެ ރިވިއު		✓	✓	✓	75%
ކ.ގ.ސ	ދާއިރާ ބަލަހައްޓާ ގޮތުގެ ރިވިއު ކުރުމަށް ކުރިން ހުށަހެޅުން	✓	✓	✓	✓	50%
ކ.ގ.ސ	ބަދަލުތަކާ ގުޅިގެން ކަންކަން ކުރުމަށް - ކަނޑައެޅިފައިވާ ގަވާއިދު ތަންތާ ގުޅުން	✓	✓			100%
ކ.ގ.ސ	ސަލާހުދާ ތަންތާ ގުޅިގެން ދާއިރާ ބަލަހައްޓާ ގޮތުގެ ފަރާތްތަކާ ގުޅުން	✓	✓			0%
ކ.ގ.ސ	ހަދިޔާ ތަންތާ ގުޅިގެން ދާއިރާ ބަލަހައްޓާ ގޮތުގެ ފަރާތްތަކާ ގުޅުން	✓	✓			0%
ކ.ގ.ސ	ދިވެހިންގެ ތަކެތި ކުއްލި	✓	✓	✓		2%
ކ.ގ.ސ	ދާއިރާ ބަލަހައްޓާ ގޮތުގެ ހިންގުން	✓	✓	✓		100%
ކ.ގ.ސ	ދާއިރާ ބަލަހައްޓާ ގޮތުގެ ހުށަހެޅުން				✓	0%
ކ.ގ.ސ	ދާއިރާ ބަލަހައްޓާ ގޮތުގެ ކޮންޓްރެކްޓް	✓	✓			100%
ކ.ގ.ސ	ދާއިރާ ބަލަހައްޓާ ގޮތުގެ ފައިސާ	✓	✓			100%
ދިވެހި ރައްޔިތުންނަށް ލިބޭ ފައިދާ ހިފަހައްޓާ ގޮތް						
ސ.ސ.ސ	ފަރާތްތަކާ ގުޅިގެން ކަންކަން ކުރުމަށް ކުރިން ހުށަހެޅުން	✓	✓			0%
ކ.ގ.ސ ގ.ސ.ސ	ހަލާތު ކަންކަމުގެ ތަފާތު ގޮތްތަކާ ގުޅިގެން ގ.ސ.ސ ގެ ކަންކަމާ ގުޅޭ ކަންކަން ކުރުމަށް	✓	✓	✓	✓	50%
ކ.ގ.ސ ގ.ސ.ސ	ހަލާތު ކަންކަމުގެ ތަފާތު ގޮތްތަކާ ގުޅިގެން ގ.ސ.ސ ގެ ކަންކަން ކުރުމަށް ކުރިން ހުށަހެޅުން	✓	✓	✓	✓	50%
ކ.ގ.ސ ގ.ސ.ސ	ހަލާތު ކަންކަމުގެ ތަފާތު ގޮތްތަކާ ގުޅިގެން ގ.ސ.ސ ގެ ކަންކަމާ ގުޅޭ ކަންކަމުގެ ރިކޯޑް ބެލެހެއްޓުން	✓	✓			90%
ކ.ގ.ސ ގ.ސ.ސ	ހަލާތު ކަންކަމުގެ ތަފާތު ގޮތްތަކާ ގުޅިގެން ގ.ސ.ސ ގެ ކަންކަމާ ގުޅޭ ކަންކަމުގެ ރިކޯޑް ބެލެހެއްޓުން				✓	5%
ކ.ގ.ސ ގ.ސ.ސ	ހަލާތު ކަންކަމުގެ ތަފާތު ގޮތްތަކާ ގުޅިގެން ގ.ސ.ސ ގެ ކަންކަމާ ގުޅޭ ކަންކަމުގެ ރިކޯޑް ބެލެހެއްޓުން			✓	✓	2%
ކ.ގ.ސ ގ.ސ.ސ	ހަލާތު ކަންކަމުގެ ތަފާތު ގޮތްތަކާ ގުޅިގެން ގ.ސ.ސ ގެ ކަންކަމާ ގުޅޭ ކަންކަމުގެ ރިކޯޑް ބެލެހެއްޓުން			✓	✓	5%
ކ.ގ.ސ ގ.ސ.ސ	ހަލާތު ކަންކަމުގެ ތަފާތު ގޮތްތަކާ ގުޅިގެން ގ.ސ.ސ ގެ ކަންކަމާ ގުޅޭ ކަންކަމުގެ ރިކޯޑް ބެލެހެއްޓުން		✓	✓	✓	50%

0%	✓				ހަމަޖެހިފައި ދާ ކަންކަމުގެ ފަރާތްތަކުގެ ދަށުން ކުރިއަށް ގެންދާ ކަންކަމުގެ ދަށުން ދެ ދުވަހުގެ ތެރޭ ކުރިއަށް ގެންދާ ކަންކަމުގެ ދަށުން	ދިގުވ
2%	✓	✓			ހަލާތު ކަންކަމުގެ ދިގުކަން ދުލާ ހިނދުގައި ދެ ދުވަހުގެ ތެރޭ ކުރިއަށް ގެންދާ ކަންކަމުގެ ދަށުން ދެ ދުވަހުގެ ތެރޭ ކުރިއަށް ގެންދާ	ދިގުވ
5%	✓	✓			ހަލާތު ކަންކަމުގެ ދިގުކަން ދުލާ ހިނދުގައި ދެ ދުވަހުގެ ތެރޭ ކުރިއަށް ގެންދާ ކަންކަމުގެ ދަށުން ދެ ދުވަހުގެ ތެރޭ ކުރިއަށް ގެންދާ ކަންކަމުގެ ދަށުން 4 ގެ ވުރެ ގިނަ ތަނެއްގައި ހިނދުގެ ދަށުން ކުރިއަށް ގެންދާ	ދިގުވ
2%	✓	✓			ހަލާތު ކަންކަމުގެ ދިގުކަން ދުލާ ހިނދުގައި ދެ ދުވަހުގެ ތެރޭ ކުރިއަށް ގެންދާ ކަންކަމުގެ ދަށުން ދެ ދުވަހުގެ ތެރޭ ކުރިއަށް ގެންދާ ކަންކަމުގެ ދަށުން ދެ ދުވަހުގެ ތެރޭ ކުރިއަށް ގެންދާ	ދިގުވ
					ތަކެއްޗާ ގުޅުންހުރި ކަންކަމުގެ ދަށުން	
100%	✓	✓	✓	✓	ދަތުރުގައި ހުންނަ ފަރާތްތަކުގެ ދަށުން	ކާނާ
80%	✓	✓			ދަތުރުގައި ހުންނަ ފަރާތްތަކަށް ދެވޭ ކާނާ ދިނުމުގެ ދަށުން ދަނޑުވެ	ކާނާ
100%	✓	✓			ހަލާތު ވާ ތަނުގެ ދަށުން	ކާ
25%	✓	✓			ހަލާތު ވާ ތަނުގައި ތަކެއްޗާ ގުޅުންހުރި ދަށުން	ކާ
0%			✓	✓	ކުރިއަށް ގެންދާ ކަންކަމުގެ ދަށުން ކުރިއަށް ގެންދާ	ކ
50%	✓	✓	✓		ކުރިއަށް ގެންދާ ކަންކަމުގެ ދަށުން ކުރިއަށް ގެންދާ ކަންކަމުގެ ދަށުން	ކ
					ކަންކަމުގެ ދަށުން ދަނޑުވެ	
50%	✓	✓	✓	✓	ކަންކަމުގެ ދަށުން ދަނޑުވެ	ކ
65%	✓	✓	✓		ކ ކ ކ

ފަރާތްތަކުގެ	ކައުންސިލްގެ 2025 ވަނަ ތަނަވަ ދާއިރާގައި ހިންގާ ފުރަތަމަ ގާތްގަނޑަށް ދެއްވާ ތަނަ	✓	✓			100%
ފަރާތްތަކުގެ	2024ވަނަ ތަނަވަ ދާއިރާގައި ހިންގާ ތަފާތު	✓	✓			100%
ފަރާތްތަކުގެ	ތަނަވަސް ކައުންސިލްގެ ތަނަކާ ގުޅިގެން ހިންގާ ފުރަތަމަ ގާތްގަނޑަށް ފުރިހަމަ ކުރެވުނު ތަނަ	✓	✓			100%
ފަރާތްތަކުގެ	ތަނަވަސް ކައުންސިލްގެ ތަނަކާ ގުޅިގެން ހިންގާ ފުރަތަމަ ގާތްގަނޑަށް ފުރިހަމަ ކުރެވުނު ތަނަ ފަރާތްތަކުގެ ކައުންސިލްތަކުގެ ކައުންސިލްގެ ތެރެއިން ކައުންސިލްގެ ކަންކަން ބަލަހައްޓަން ހޮވާ ކައުންސިލަރ	✓	✓	✓	✓	100%
ފަރާތްތަކުގެ	ކައުންސިލްގެ 2026 ވަނަ ތަނަވަ ދާއިރާގައި ފެށި ގާތްގަނޑަށް ކައުންސިލްގެ 2026ގެ ފެބްރުވަރީ ތާރީޚުގެ ކުރިން ހިންގާ ފަރާތްތަކުގެ ތަފާތު		✓	✓		100%
ތަނަވަސް ކައުންސިލްގެ ތަނަކާ ގުޅިގެން ހިންގާ ތަފާތު						
ކުޑަކުދިންގެ	ތަނަ ދެއްވާ ގާތްގަނޑު ހަމަވުމުގެ ކުރިން ކުދިންނަށް ދެއްވާ ތަފާތު (ފެށުމުގެ ތާރީޚު)	✓				100%
ކުޑަކުދިންގެ	ތަނަ ދެއްވާ ގާތްގަނޑު ހަމަވުމުގެ ކުރިން ކުދިންނަށް ދެއްވާ ތަފާތު ކުދިންގެ ގާތްގަނޑު ހަމަވުމުގެ ކުރިން ކުދިންނަށް ދެއްވާ ތަފާތު (ފެށުމުގެ ތާރީޚު)	✓	✓			100%
ކުޑަކުދިންގެ	ތަނަ ދެއްވާ ގާތްގަނޑު ހަމަވުމުގެ ކުރިން ކުދިންނަށް ދެއްވާ ތަފާތު ކުދިންގެ ގާތްގަނޑު ހަމަވުމުގެ ކުރިން ކުދިންނަށް ދެއްވާ ތަފާތު (ފެށުމުގެ ތާރީޚުގެ ކުރިން 4 ދަރަނި 1 ތަނަ)	✓	✓	✓		100%
ތަނަ ދެއްވާ ގާތްގަނޑު ހަމަވުމުގެ ކުރިން ކުދިންނަށް ދެއްވާ ތަފާތު						
ކުޑަކުދިންގެ	ކައުންސިލްގެ ތަނަކާ ގުޅިގެން ހިންގާ ކުރީ ކުދިންގެ ގާތްގަނޑު ހަމަވުމުގެ ކުރިން ކުދިންނަށް ދެއްވާ ތަފާތު	✓	✓			100%
ކުޑަކުދިންގެ	ކައުންސިލްގެ ތަނަކާ ގުޅިގެން ހިންގާ ކުރީ ކުދިންގެ ގާތްގަނޑު ހަމަވުމުގެ ކުރިން ކުދިންނަށް ދެއްވާ ތަފާތު (ފެށުމުގެ ތާރީޚު)	✓	✓			100%
ކުޑަކުދިންގެ	ކައުންސިލްގެ ތަނަ ދެއްވާ ގާތްގަނޑު ހަމަވުމުގެ ކުރިން ކުދިންނަށް ދެއްވާ ތަފާތު ކުދިންގެ ގާތްގަނޑު ހަމަވުމުގެ ކުރިން ކުދިންނަށް ދެއްވާ ތަފާތު / ތަފާތުވެ ދިޔަ ކުދިންގެ ގާތްގަނޑު ހަމަވުމުގެ ކުރިން ކުދިންނަށް ދެއްވާ ތަފާތު	✓	✓	✓	✓	100%
ކުޑަކުދިންގެ	ކައުންސިލްގެ ތެރެދާރަ ތަނަ ތަނަވަސް ކައުންސިލްތަކުގެ ތެރެއިން ހިންގާ ތަފާތު ކުދިންގެ ގާތްގަނޑު ހަމަވުމުގެ ކުރިން ކުދިންނަށް ދެއްވާ ތަފާތު (2024 2025 ، ފުރަތަމަ ހިންގާ)	✓				100%
ކުޑަކުދިންގެ	ކައުންސިލްގެ ތަނަ ދެއްވާ ގާތްގަނޑު ހަމަވުމުގެ ކުރިން ކުދިންނަށް ދެއްވާ ތަފާތު (ފުރަތަމަ ހިންގާ 2025)		✓			100%
ކުޑަކުދިންގެ	ކުދިން ހިންގާ ކުރީ ކުދިންގެ ގާތްގަނޑު (ކެމްޕެއިން ކަމަށް ވިދާނެ)	✓	✓			100%

ކްލާސްތަކާ	ދަރިވަރުންގެ ފާސްކުރުން (ފަރާތްތަކުން)	✓	✓			100%
ކްލާސްތަކާ	ދަރިވަރުންގެ ފާސްކުރުން ތިރީގައިވާ ކަންކަން	✓	✓	✓	✓	50%
ކްލާސްތަކާ	5 ހަރަކާތް ތަކެއްޗާ ކްލާސްތަކުން ގުޅުވައިގެންވާ		✓	✓	✓	30%
ކްލާސްތަކާ	ތިންބައިރަކާ ހަމައެކަނި	✓	✓	✓	✓	5%
ކްލާސްތަކާ	ގޮތް ގަނޑ ހަމައެކަނި	✓	✓	✓	✓	5%
ކްލާސްތަކާ	ކްލާސްތަކުން ހަމައެކަނި	✓		✓	✓	0%
ކްލާސްތަކާ	ސިވިލް ސަރވިސް ކެޓަގަރީސް ހަމައެކަނި			✓	✓	100%
ކްލާސްތަކާ	ކެޓަގަރީތަކުން ތަނަވަސް ދަށަކަށް ހަލާކުވާ	✓	✓	✓	✓	75%
ފެށުން	ފާޅުކުރުމުގެ ކްލާސްތަކުގެ ދަށަކަށް		✓	✓	✓	90%
ފެށުން	ފެށުމުގެ ދުވަހުގެ ދަށަކަށް		✓	✓	✓	90%
ކްލާސްތަކާ	ދަރަޖަ ހަމައެކަނި			✓	✓	100%

9. ދާއިރާ ތަރައްގީ ސަރވިސް

ދުވަހުގެ ހަލާކުތައް

ދިވެހިރާއްޖެ ގައުމީ ގުޅިގެން ހިންގާ ދުވަހުގެ ހަލާކުތަކުގެ ލިސްޓުގައި ދުވަހުގެ ހަލާކުތަކުގެ ތެރެއިން ދާއިރާ ތަރައްގީ ސަރވިސް ގުޅިގެން ހިންގާ ދުވަހުގެ ހަލާކުތަކަށް ބަލާ ކަންތައްތަކާ ގުޅިގެން ދުވަހުގެ ހަލާކުތަކުގެ ގޮތުގައި ކަންތައް ކުރެވުނެވެ. ތާރީޚުތަކާ ގުޅިގެން ދުވަހުގެ ހަލާކުތަކުގެ ތެރެއިން ދާއިރާ ތަރައްގީ ސަރވިސް ގުޅިގެން ހިންގާ ދުވަހުގެ ހަލާކުތަކަށް ބަލާ ކަންތައްތަކާ ގުޅިގެން ދުވަހުގެ ހަލާކުތަކުގެ ގޮތުގައި ކަންތައް ކުރެވުނެވެ.

ދުވަހުގެ ހަލާކުތަކުގެ ބައެއް





2025 ވަނަ ހަރަކާ ގުޅިގެން ދ ހިންގާ ދުވަހުގެ ހަލާކުތަކުގެ ތެރެއިން ހިތާމަކުރަންޖެހޭ ހަލާކުތަކުގެ ތެރެއިން ދެ ހަލާކެއް ވަނީ ކަނޑުން ދުއްވާ ދަތުރުތަކުގައި ދިއުމުގައި ކަމަށް ވާހަކަ ދެކެވޭ ދެ ފަރާތުގެ ދެ ފަރާތުގެ ދެ ފަރާތުގެ

ދުވަސްވަރު ހިންގާ ތަފްޞީލް			
	ހަފްލާ ތަފްޞީލް	ދުވަސްތަކެއް	ބަޖެޓް
1	ފެނުގެ ކުލަ ބަދަލުވުން	2.5 ދުވަހު	100
2	ފެނުގެ ކުލަ ބަދަލުވުން ހުއްޓާލުމަށް ކުރާ ކަންތައް	6 ދުވަހު	40
3	ކުޑަ ކުދިންގެ ތަފާތު ބަދަލުތައް (3 ހަފ्ते) - ދިރިއުޅުމުގެ ދުވަސްތައް	2.5 ދުވަހު	30
4	ބަލިވުމުގެ ތަފާތު ބަދަލުތައް	7 ދުވަހު	43
5	ކައުންސަރ ހަރުދަނާ ބަލިކަމުގެ ތަފާތު ބަދަލުތައް	6 ދުވަހު	27
6	ދިރުދުވަސްވާ ތަފާތު ބަދަލުތައް - ދައުލަތުގެ ލަފާދީ 2 ގުރޫޕް	2 ހަރަކާ	1
7	ބަލިވެގެންދާ ބަދަލުތައް	16 ދުވަހު	41
8	ތަބަލިވެގެންދާ ބަދަލުތައް ހިތް ފުރިގޮތަށް ބަލަހައްޓާ ގޮތް ދަސްކޮށްދިނުން	12 ފަހަރު	1

9	ދާއިރާ ބިލްޑިންގ - 1 ތަންކޮޅު ހިއްކައިދިނުން	12 ގަޑި	31	ތާރީޚުތަކާ ގުޅިގެންވާ ކަންކަން ހިނގާ ގޮތަށް ބަލައިގަތުމަށް ތާރީޚުތަކާ ގުޅިގެންވާ ކަންކަން
10	ބާލާ ކައުންސިލް ތަންކޮޅު ހިއްކައިދިނުން	15 ދުވަސް	1	ތަކެތި ގެންނައިރު ކަނޑައެޅިފައިވާ ބާރުގައި ވާނަމަ ބަލައިގަތުމަށް ކަނޑައެޅިފައިވާ ގޮތަށް ކަންކަން ކުރުން
11	ފާރު ބަދަލު ކުރުމާ ގުޅޭ ކަންކަން	5 ގަޑި	4	ބަދަލު ކުރަން ބޭނުންވާ ތަކެތި ގަބޫލުކުރުމަށް ކަންކަން ކުރުމާ ގުޅޭ ބަދަލު ކުރުމާ ގުޅޭ ކަންކަން ހިއްކައިދިނުމަށް 4 ދުވަހުގެ ތެރޭގައި ކުރިއަށް ގެންދިއުން
12	ދިނުމަށް ހުށަހެޅި ތަކެތި ހިއްކައިދިނުމާ ގުޅޭ ކަންކަން ކުރުމަށް ބަލައިގަތުން	16 ގަޑި	1	ތަކެތި ދަތުރުކުރުމާ ގުޅޭ ކަންކަން ކުރުމަށް ބަލައިގަތުން
13	ތަކެތި ގެންނައިރު ކަނޑައެޅިފައިވާ ތަންތަނަށް ގެންދިއުމަށް ބަލައިގަތުން	3 ދުވަސް	3	ތަކެތި ގެންނައިރު ކަނޑައެޅިފައިވާ ގޮތަށް ކަންކަން ކުރުން
14	ފައިސާ ދައްކާ	5 ގަޑި	3	ދައްކަންޖެހޭ ދާއިރާ ތަކެތި ގެންނައިރު ތަކެތި ގެންނަ ފަރާތުގެ ނަން، ގެންނަ ތަކެތީގެ ތަފްޞީލް ހިމެނޭ "ފައިސާ ދައްކާ" ފޯމު 9 ވަނަ ގޮތަށް ފުރިހަމަ ކުރުން
15	ދާނެ ގޮތް ބަލައިގަތުމާ ގުޅޭ ކަންކަން ހިއްކައިދިނުމަށް ފ.ހުޅުވާ	5 ދުވަސް	1	ދާނެ ގޮތް ބަލައިގަތުމަށް ބޭނުންވާ ކަންކަން ހިއްކައިދިނުމަށް ފ.ހުޅުވާ ގެ ތެރެއިން ކަނޑައެޅިފައިވާ ގޮތަށް ދާނެ ގޮތް ބަލައިގަތުން
16	ތަކެތި ގެންނައިރު ބަލަހައްޓަންޖެހޭ ތަންތަނާ ގުޅޭ ކަންކަން - ހަފްތާ ދުވަސް	2 ދުވަސް	10	ހަފްތާ ދުވަހު ދާދި ދުވަހުގެ ތެރޭގައި ތަކެތި ގެންނައިރު ބަލަހައްޓަންޖެހޭ ތަންތަނާ ގުޅޭ ކަންކަން ހިއްކައިދިނުމަށް ބަލައިގަތުން، ހަނގުރާ ހިންގުމުގެ ތެރެއިން ކަނޑައެޅިފައިވާ ތަންތަނާ ގުޅޭ ކަންކަން ހިއްކައިދިނުމަށް ބަލައިގަތުން، ތަކެތި ގެންނައިރު ބަލަހައްޓަންޖެހޭ ތަންތަނާ ގުޅޭ ކަންކަން ހިއްކައިދިނުމަށް ބަލައިގަތުން، ތަކެތި ގެންނައިރު ބަލަހައްޓަންޖެހޭ ތަންތަނާ ގުޅޭ ކަންކަން ހިއްކައިދިނުމަށް ބަލައިގަތުން،

				ރަށުގައި ހުންނަ ބަލި ފަރާތްތަކަށް ދިނުމަށް ކަނޑައެޅިފައި ވާ ތަކެތި
17	ފާރުމަތީ ގާތްކަން ބަލައިގަތުމަށް ބޭނުންކުރާ ކަރަންޓް ބަލައިގަތުމުގެ ކެމެރާ	2 ފަހަރު	59	ގުޅުން ހިފާ ހަތަރު ބަޔަކު ހުންނަ ގެއެއްގައި، ގެ ތެދުވެ ދެމަފަރާތުން، ގުޅުން ހިފާ ތަނުގައި ހުންނަ 2 ފަހަރުގެ ކަރަންޓް ބަލައިގަތުމުގެ ކެމެރާ ހަދާ ތަންތަނުގައި
18	ހަނގުރާމަ ހިނދު ބަ ފެތުރުމުގެ	2 ފަހަރު	24	ގުޅުން ހިފާ ތަނުގައި ދުވަހަށް 24 ގަޑިއިރު ގެ ތެދުވެ ދެމަފަރާތުން ގުޅުން ހިފާ ތަނުގައި ހުންނަ
19	ސިފައިން ހަރުދަނާ ކުރުމުގެ ތަމްރީނު	1 ފަހަރު	25	ގުޅުން ހިފާ ތަނުގައި ދުވަހަށް 3 ފަހަރު ހިނދު ގެ ތެދުވެ ދެމަފަރާތުން ގުޅުން ހިފާ ތަނުގައި ހުންނަ
20	ފެނުގައި ދަމަހައްޓައިގެން ކުރާ ތަމްރީނު	14 ފަހަރު	1	ހިނދަކު ހަނގުރާމަ ކުރާ ބައެއް ފަރާތްތަކަށް ITEC ގެ ކޯހުގެ ތެދުވެ ހަނގުރާމަ ކުރުމުގެ ތަމްރީނު ދިނުމަށް ބޭނުންކުރާ ތަނުގައި ހުންނަ ބަލި ފަރާތްތަކަށް ދެވޭ ކަރަންޓް ބަލައިގަތުމުގެ ތަމްރީނު ދިނުމަށް ބޭނުންކުރާ ތަނުގައި 9 ވަނަ ދަތި
21	ދުވަހު ފުރިހަމަ ބޭނުންކުރާ ގޮނޭ 365 ގެ ތެދުވެ	3 ފަހަރު	2	ގެ ތެދުވެ ފުރިހަމަ ބޭނުންކުރާ ގޮނޭ 365 ގެ ދަރަޖަށް ގެ ތެދުވެ ބަދަލުކުރާ
22	ދަތި ހިނދުކުރާ ތަނުގައި ހިނގާ ހަނގުރާމަ ކުރާ ބައެއް ފަރާތްތަކަށް ދެވޭ ސިފައިން ހަރުދަނާ ކުރުމުގެ	12 ފަހަރު	1	ސ.ހުޅުވާ ހަނގުރާމަ ހިނގާ ތަނުގައި ހުންނަ ކަރަންޓް ބަލައިގަތުމުގެ ކެމެރާ ހަދާ ތަންތަނުގައި ބަލައިގަތުމުގެ
23	ހިނގާ ތަނުގައި ބަލި ފެތުރުމުގެ	6 ފަހަރު	1	ހިނދަކު ހަނގުރާމަ ކުރާ ތަނުގައި ދުވަހަށް 2025 ގެ ކުރިން 01

				ދިވެހި 06 ދުވަހު ކަންތައް ބަލައި ގެންދިއުމާ ގުޅޭ ގޮތުން ތަމްރީނު ފާހަގަ ކުރުން
24	ކުޑަކުދިންގެ ބޭސްފަދަ ތަންތަނުގައި ދަށ	1 ދަނޑި	2	ދިވެހި 06 ވަނަ ދިވެހި 16 ވަނަ ތާރީޚުގެ ކުރިން ކުޑަކުދިންގެ ބޭސްފަދަ ތަންތަނުގައި
25	ކަންތައް ބަލައި ގެންދިއުމުގެ ގޯތިތެރެއިން ބޭނުން	3 ފަހަރު	24	ކަންތައް ބަލައި ގެންދިއުމުގެ ގޯތިތެރެއިން ކުޑަކުދިންނާ ގުޅުންހުރި ފަރާތްތަކުގެ ތަމްރީނުތަކުގެ ކުރިން ކަންތައް ބަލައި ގެންދިއުމުގެ ގޯތިތެރެ ކުރިއަށް ގެންދާ ތަމްރީނުތަކުގެ ތެރެއިން 02 ދުވަހުގެ - 04 ދުވަހުގެ ތަމްރީނެއް ކަންތައް ބަލައި ގެންދިއުމުގެ ދާއިރާގެ ކުޑަކުދިން ބައިވެރިވާ
26	ފެނަށް ގެންދާ ތަންތަނުގައި	2 ފަހަރު	7	ދުވަހު 2 ދުވާލު ދިވެހި 19 ވަނަ ފަހަރު ކުޑަކުދިން ގެންދިއުމާ ގުޅޭ ގޮތުން ދަމާ 2025 ވަނަ ދިވެހި 18 ވަނަ ތާރީޚުގެ ކުރިން ކުޑަކުދިންގެ ބޭސްފަދަ ތަންތަނުގައި
27	ކުޑަކުދިންގެ ހަލުއިކަން ބަލައި ގެންދާ ގޮތުގެ ތެރެއިން ކުޑަކުދިންނަށް ދެއްކުމަށް ހުރި ދަތިކަން ދުރުކުރުމަށް ގެންދާ ކަންތައް	12 ގޮތެއް	5	ކުޑަކުދިންގެ ހަލުއިކަން ބަލައި ގެންދާ ގޮތުގެ ތެރެއިން ކުޑަކުދިންނަށް ދެއްކުމަށް ހުރި ދަތިކަން ދުރުކުރުމަށް ގެންދާ ކަންތައް ބަލައި ގެންދިއުމާ ގުޅޭ ގޮތުން ދަމާ 2025 ވަނަ ދިވެހި 28 ވަނަ ދުވަހު 2 ވަނަ ފަހަރު ކުޑަކުދިންގެ ބޭސްފަދަ ތަންތަނުގައި ކުޑަކުދިންގެ ބޭސްފަދަ ތަންތަނުގައި ދަށ ކުރުމާ ގުޅޭ ގޮތުން ކުޑަކުދިންނަށް ދެއްކުމަށް ހުރި ދަތިކަން ދުރުކުރުމަށް ގެންދާ ކަންތައް ބަލައި ގެންދިއުމުގެ ގޯތިތެރެ ކުރިއަށް ގެންދާ ތަމްރީނުތަކުގެ ތެރެއިން 2025 ވަނަ ދިވެހި 11 ވަނަ ދުވަހު 8 ވަނަ ދުވަހުގެ ކުރިން ކުޑަކުދިންގެ ބޭސްފަދަ ތަންތަނުގައި ކުޑަކުދިންގެ ބޭސްފަދަ ތަންތަނުގައި ދަށ ކުރުމާ ގުޅޭ ގޮތުން ކުޑަކުދިންނަށް ދެއްކުމަށް ހުރި ދަތިކަން ދުރުކުރުމަށް ގެންދާ ކަންތައް ބަލައި ގެންދިއުމުގެ ގޯތިތެރެ ކުރިއަށް ގެންދާ ތަމްރީނުތަކުގެ ތެރެއިން 2025 ވަނަ ދިވެހި 27-29 ވަނަ ދުވަހުގެ ކުރިން ކުޑަކުދިންގެ ބޭސްފަދަ ތަންތަނުގައި ކުޑަކުދިންގެ ބޭސްފަދަ ތަންތަނުގައި ދަށ ކުރުމާ ގުޅޭ ގޮތުން ކުޑަކުދިންނަށް ދެއްކުމަށް ހުރި ދަތިކަން ދުރުކުރުމަށް ގެންދާ ކަންތައް ބަލައި ގެންދިއުމުގެ ގޯތިތެރެ ކުރިއަށް ގެންދާ ތަމްރީނުތަކުގެ ތެރެއިން
28	ކުޑަކުދިންގެ ކުރީ ތަޢުލީމީ ހާލަތާ ގުޅޭ ކަންތައް ބަލައި ގެންދިއުމުގެ ގޯތިތެރެ	5 ފަހަރު	1	
29	ދިވެހިރާއްޖެ ބޭރުގައި ތަމްރީނު ކުރުމަށް ފޯނު	4 ފަހަރު	2	
30	IUCN ގެ ކަންތައް ބަލައި ގެންދިއުމުގެ ގޯތިތެރެ	3 ފަހަރު	2	

				ތަރައްގީ ކުރުމަށް ފަރާތްތަކަށް ދިނުމަށް ކަނޑައެޅިފައިވާ ގޮތުގެ ދަށުން ދެވޭ ފައިސާ ދައްކާ ގޮތް ބަލައި ދެމުންދާ ގޮތް ބެލުން
31	ކުޅި ކޯޓުގައި	4 ފަހަރު	4	2025 ވަނަ ސަނަތުގެ 21-24 ތާރީޚުގައި ކުޅި ކޯޓުގައި ކުޅި ކުޅުމަށް ކުރިން ބުކިން ކުރުން

ދަތުރުފަތުރު ކުރާ ވަގުތުތަކުގައި ހެދޭ ގޮތް

- **ދަތުރުފަތުރު ކުރާ ގޮތް ކައުންސިލްގެ ހިންގާ ހަފްލާ**

ތާއީދުކުރާ ކައުންސިލްގެ ދަތުރުފަތުރު ކުރާ ގޮތް ބަލައި ގެންގުޅުން، ގޮތް ހެދުން ކައުންސިލްގެ ހިންގާ ކައުންސިލްގެ ދަތުރުފަތުރު ކުރާ ގޮތް ބަލައި ގެންގުޅުން. ކައުންސިލްގެ ކައުންސިލްގެ ދަތުރުފަތުރު ކުރާ ގޮތް ބަލައި ގެންގުޅުން، ކައުންސިލްގެ ދަތުރުފަތުރު ކުރާ ގޮތް ބަލައި ގެންގުޅުން ކައުންސިލްގެ ދަތުރުފަތުރު ކުރާ ގޮތް ބަލައި ގެންގުޅުން ކައުންސިލްގެ ދަތުރުފަތުރު ކުރާ ގޮތް ބަލައި ގެންގުޅުން. ކައުންސިލްގެ ދަތުރުފަތުރު ކުރާ ގޮތް ބަލައި ގެންގުޅުން ކައުންސިލްގެ ދަތުރުފަތުރު ކުރާ ގޮތް ބަލައި ގެންގުޅުން ކައުންސިލްގެ ދަތުރުފަތުރު ކުރާ ގޮތް ބަލައި ގެންގުޅުން. ކައުންސިލްގެ ދަތުރުފަތުރު ކުރާ ގޮތް ބަލައި ގެންގުޅުން ކައުންސިލްގެ ދަތުރުފަތުރު ކުރާ ގޮތް ބަލައި ގެންގުޅުން ކައުންސިލްގެ ދަތުރުފަތުރު ކުރާ ގޮތް ބަލައި ގެންގުޅުން.



1446 ވަނަ ހަނގުރާ ތެރެއިން ކުރިއަށް ގެންދާ ކުޅި ކޯޓުގައި ކުޅި ކުޅުމަށް ކުރިން ބުކިން ކުރުން. ކ ކުޅި ކޯޓުގައި 1 ވަނަ 2 ވަނަ ހިނދު 3 ވަނަ ދުވަހު ވަނަހަށް ފާސްވެގެންދާ ގޮތަށް ފުރިގަނޑު ކުރަންވާނެ.



- **ސްޓާފް ފްރެންޑްޝިޕް ފަތްބޯޅަ ހިނގައިދިޔައީ**

ފްރެންޑްޝިޕް ފަތްބޯޅަ ގަދަކޮށް ދުވަހުގެ ކުލަބުގެ ކުރިއަށް ގެންދާ ފަތްބޯޅަ ކުޅުންތެރިންނަށް ތަފާތު ތަނަވަސްކަން ލިބިގެންދާ ގޮތަށް ކުރިއަށް ގެންދާ ފަތްބޯޅަ ތަރުވަތުގައި ހިނގާ ދެ ދުވަހުގެ ތެރޭގައި ދެ ކުލަބުގެ ތެރެއިން ހަ ކުލަބުގެ ތަރުވަތު ކުޅުންތެރިން ބައިވެރިވެ ހިނގާ ފަތްބޯޅަ ތަރުވަތުގައި ދެ ކުލަބުގެ ތެރެއިން ކުރިއަށް ދާ

- ދިވެހިންގެ 20 ތަނަވަސް ވިސް ދިވެހިންނާ ހަމައަށް ދުވަހުގެ ތެރެއިން 10 ދުވަހުގެ ތެރޭގައި ކައުންސިލަށް ދިން ސާވިސް ކ.ގ.ކ.



- ދިވެހިންގެ 30 ތަނަވަސް ވިސް ދިވެހިންނާ ހަމައަށް ދުވަހުގެ ތެރޭގައި ކައުންސިލަށް ތަނަވަސް ކުރިއެރުމާ ގުޅިގެން 02 ދުވަހުގެ ތަމްރީނު ކ.ގ.ކ.

- ދިވެހިންގެ 40 ތަނަވަސް ވިސް ދިވެހިންނާ ހަމައަށް ދުވަހުގެ ތެރޭގައި ކައުންސިލަށް ތަނަވަސް ކުރިއެރުމާ ގުޅިގެން ކ.ގ.ކ.ގ.ގ. 2 ދުވަހުގެ ތަމްރީނު ކ.ގ.ކ.

- ތަނަވަސްކުރެވުނު 100% ވާޖިބުން ފުރިހަމަ ކުރިއަށް ގެންދެވުނު ދުވަހުގެ ތެރެއިން ތަނަވަސް ކުރެވުނު 19 ދުވަހުގެ ތަމްރީނު ކ.ގ.ކ.

- ދިވެހިންގެ 35 ތަނަވަސް ވިސް ދިވަރު ދިވެހިންނާ، ތަރިން ކ.ގ.ކ.ގ.ގ. ތަނަވަސް ކުރެވުނު ދުވަހުގެ ތެރެއިން 02 ދުވަހުގެ ތަމްރީނު ކ.ގ.ކ.



- ތަނަވަސް ކުރެވުނު ދަށ ކ.ގ.ކ.ގ.ގ. ތަނަވަސް ކުރެވުނު ދުވަހުގެ ތެރެއިން 02 ދުވަހުގެ ތަމްރީނު ކ.ގ.ކ.

- ދ.ގ.ކ.ގ.ގ. ކ.ގ.ކ.ގ.ގ.ގ.ގ. ތަނަވަސް ކ.ގ.ކ.ގ.ގ. ދ.ގ.ކ.ގ.ގ. ކ.ގ.ކ.ގ.ގ.ގ.ގ. ދ.ގ.ކ.ގ.ގ. 01 ދުވަހުގެ ތަމްރީނު ކ.ގ.ކ.



- ތަނަވަސް ކުރިއަށް ގެންދާ ތަނަވަސްކުރެވުނު ދުވަހުގެ ތެރެއިން ތަނަވަސް ކ.ގ.ކ.ގ.ގ. ތަނަވަސް ކ.ގ.ކ.ގ.ގ.

ފަސާރަތަކުގައި ކަމަށް ދުވަހުގެ ފުންމަންދާ ތެދުވުމުގެ ކުރިން 12 ދުވަހުގެ ފުންމަންދާ ތެދުވެފައި ހުންނަންވާ ކަމަށް.

- ކާނާއަދި ހަނގުރާމަ ތަދ.ތަށަ 3 ދުވަހުގެ ތެދުވުން ދުވަހުގެ ތެދުވުންތަކުގައި ބަލަހައްޓަންވީ ފަސާރަތަކުގައި ކަމަށް ދުވަހުގެ ފުންމަންދާ 01 ދުވަހުގެ ތެދުވުން ހުންނަންވާ ކަމަށް.
- ކާނާއަދި ހަނގުރާމަ ކ.ތަށަ ދުވަހުގެ ތެދުވުންތަކުގައި ބަލަހައްޓަންވީ ފަސާރަތަކުގައި ކަމަށް ދުވަހުގެ ފުންމަންދާ ހުރިހާ ކަމަކަށްވުރެ ކުރިން 01 ދުވަހުގެ ފުންމަންދާ ހުންނަންވާ ކަމަށް.
- ދުވަހުގެ ތެދުވުން ހ.ތަށަ ގެ ކުރިން ކަނޑައެޅި ކާނާއަދި 01 ކާނާއަދަކާ ހުންނަންވާ ކަމަށް.



ދިވެ ހިތުވަން ދުވަހުގެ ތަފާތުން ކާނާ ހަދާ ބަލަހައްޓާ ފަރާތްތަކަށް ކާނާ ހަދާ ބަލަހައްޓާ ކާނާ ހަދާ ބަލަހައްޓާ ފަރާތްތަކުގެ ތެރެއިން 10 ދުވަހުގެ ތެދުވުންތަކުގައި ވަޒީފާ ދީފައި ހުންނަ ފަރާތްތަކަށް ދީފައި ހުންނަ ކަމަށް.

ކާނާއަދި ހަނގުރާމަ ތަދ ތަކުގެ ތަފްޞީލް



- **ދ.ވ.ސ ކާނާ ހުންނަ ތަނުގެ ތަފްޞީލް**

ތަކެއްޗާ ކާނާއަދި ހަނގުރާމަ ތަދ ތަކުގެ ތެރެއިން ކާނާ ހަދާ ބަލަހައްޓާ ތަނަކީ ދ.ވ.ސ ކާނާ ހުންނަ ތަނެއް ކަމަށް ކާނާއަދި ހަނގުރާމަ ތަދ ތަކުގެ ތަފްޞީލް ތަކުގައި ބަލަހައްޓާ ކާނާ ހަދާ ބަލަހައްޓާ ތަނ

- **ދިވެހިރާއްޖެ ޕާޓީ ތަރައްގީ ކޮންފަރެންސް ކައުންސިލް ދަށުގެ ފަރާތްތަކުގެ ތަފްޞީލް**

ދިވެހިރާއްޖެ ޕާޓީ ތަރައްގީ ކޮންފަރެންސް ކައުންސިލް، ދިވެހިރާއްޖެ ޕާޓީ ސިޔާސީ ކަންކަން ބަލަހައްޓަންވީ ގޮތާއި، ދިވެހިރާއްޖެ ޕާޓީ ތަރައްގީ ކޮންފަރެންސް ކައުންސިލް ގެ ދަށުގެ ފަރާތްތަކުގެ ތަފްޞީލް 22 ޖޫން 2025 ވަނަ ދުވަހު ޝާއިޢުކުރެވުނު ތަނަވަސް ކައުންސިލްގެ ތަފްޞީލް 29 ޖޫން 2025 ވަނަ ދުވަހު ސާރިހ ކޮށްފައިވާ ގޮތުގައި ދިވެހިރާއްޖެ ޕާޓީ ތަރައްގީ ކޮންފަރެންސް ކައުންސިލް ދަށުގެ ފަރާތްތަކުގެ ތަފްޞީލް ތިރީގައި ދީފައިވާ ގޮތަށް ކަނޑައަޅާ ކަމަށް ކައުންސިލް ގެ ދަށުގެ ކައުންސިލް ކޮމިޓީ (ދ.ތ.ކ) ގެ ކަނޑައެޅުމުގެ ދަށުން

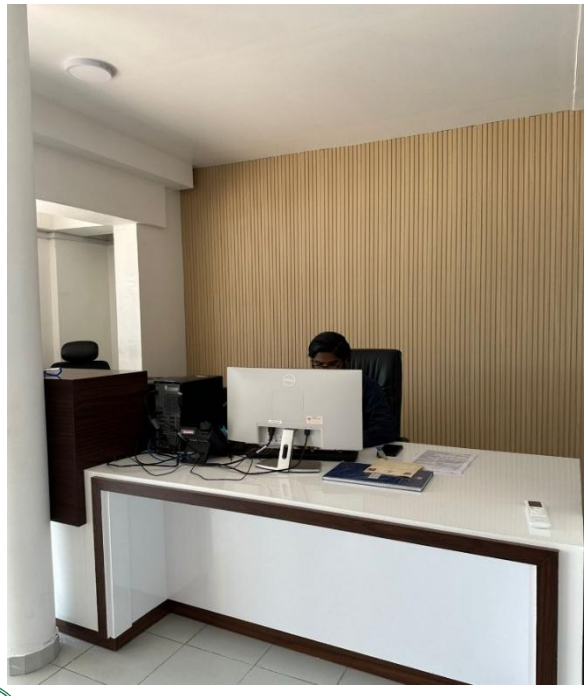
ފަރާތަކަށް ދިނުމަށްފަހު ކުންފުނިން ދެއްކުމަށް ބާކީ ވަނީ 226,631·00 (ދެލައްކަ ހައްބީސް ހާސް ހަ ސަތޭކަ ތިރީސް ތިން ރުފިޔާ) ހަލަރުކުރުމަށް ވާތީ.

- **ހަލަރުކުރެވޭ ބެލެހެއްޓުމުގެ ހާލަތު ދެނެގަތުމަށް ހިދުމަތް ހޯދި ގޮތް**



ހަލަރުކުރެވޭ ތަކެތި ބެލެހެއްޓުމުގެ ދަށްކޮށް ބިއުރޯ ކުންފުނިން ކަނޑައެޅިފައި ހުންނަ ގަޑިއިރުތަކުގައި ގެންދާ ހަލަރުކުރެވޭ ތަކެތި ބެލެހެއްޓުމުގެ ހާލަތު ދެނެގަތުމަށް ބަލައިގަތުމަށް ފަސް ބަޔަކު ހަދާފައި ވާތީ. ވީ ބިލްތަކުގެ ގޮތުގައި 247,909·33 (ދެލައްކަ ހާސް ނުވަ ސަތޭކަ ނުވާ ތިން ރުފިޔާ ތިރީ)ގެ ދަށް. ވީ ބިލްތަކުގެ ގޮތުގައި ދައްކާ ފައިސާ ހުރަސްކުރުމަށް ކުންފުނިން ކަނޑައެޅިފައި ވާ ގޮތަށް ހިއްސާކުރުމަށް ވެފައި ހުންނަތަން ދެނެގަތުމަށް ހިދުމަތް ހޯދި ގޮތް.

- **ކޮންޕިއުޓަރ ބެލެހެއްޓުމުގެ ހާލަތު ދެނެގަތުން**



2025 ވަނަ ހަލަރުގެ ކޮންޕިއުޓަރ ބެލެހެއްޓުމުގެ ގޮތުގައި ކުންފުނިން ގެންދާ ކަންތައްތަކުގެ ތެރެއިން 2 ފޮތްގަނޑު ކޮށް ބަލައި، ލިޔެވޭ ތާރީޚު ފޮތްގަނޑުގައި ކޮށް ބަލައި، ކައުންސިލްގެ ތަކެއްޗާއިގު ތާރީޚު ފޮތްގަނޑުގައި ކޮށް ބަލައި ވަސް ހަލަރުކުރުމަށް ވެފައި ހުންނަ ކަންތައްތަކުގެ ތެރެއިން ތަ ތަނުގައި ހުރި ހާލަތު ބެލެހެއްޓުމަށް ގެންދާ ގޮތް ދެނެގަތުމަށް ވަސް ކުރެވުނު.

- **ފިޤުh ދާއިރާ ފަރާތްތަކުގެ ވަޒީފާ**

ފިޤުh ތަފާ ދާއިރާ ފަރާތްތަކުގެ ވަޒީފާ ކަންކަމުގެ ތަފާތުކަމާ ގުޅިގެން ވަކިވަކި ގޮތްތަކަށް ކަންކަން ހިންގަ ފަރާތްތަކުގެ ވަޒީފާ ދާއިރާ ފަރާތްތަކުގެ ވަޒީފާ ކަންކަމާ ގުޅިގެން ވަކިވަކި ގޮތްތަކަށް ކަންކަން ހިންގަ ފަރާތްތަކުގެ ވަޒީފާ ދާއިރާ ފަރާތްތަކުގެ ވަޒީފާ ކަންކަމާ ގުޅިގެން ވަކިވަކި ގޮތްތަކަށް ކަންކަން ހިންގަ ފަރާތްތަކުގެ ވަޒީފާ

- **ތިމާވެށި ދާއިރާ ފަރާތްތަކުގެ ކަންކަމާ ގުޅިގެން ވަކިވަކި ގޮތްތަކަށް ކަންކަން ހިންގަ ފަރާތްތަކުގެ ވަޒީފާ**

ތަފާ ދާއިރާ ފަރާތްތަކުގެ ތިމާވެށި ދާއިރާ ފަރާތްތަކުގެ ކަންކަމާ ގުޅިގެން ވަކިވަކި ގޮތްތަކަށް ކަންކަން ހިންގަ ފަރާތްތަކުގެ ވަޒީފާ ދާއިރާ ފަރާތްތަކުގެ ކަންކަމާ ގުޅިގެން ވަކިވަކި ގޮތްތަކަށް ކަންކަން ހިންގަ ފަރާތްތަކުގެ ވަޒީފާ ދާއިރާ ފަރާތްތަކުގެ ކަންކަމާ ގުޅިގެން ވަކިވަކި ގޮތްތަކަށް ކަންކަން ހިންގަ ފަރާތްތަކުގެ ވަޒީފާ

ދަތުރުފުޅުގެ ދަތުރުތަކާ ގުޅިގެން ކަންކަން ހިންގަ ފަރާތްތަކުގެ ވަޒީފާ

- **ތަފާ ކުރު ދިގު ދަތުރުތަކަށް ދާ ދަތުރުތަކުގެ ދުވަސްތަކުގެ ތަފާތުކަން ތަފާ ދަތުރުތަކަށް ދާ ދަތުރުތަކުގެ ދުވަސްތަކުގެ ތަފާތުކަން**

ތަފާ ދަތުރުތަކަށް ދާ ދަތުރުތަކުގެ ދުވަސްތަކުގެ ތަފާތުކަން ދަތުރުފުޅުގެ ދަތުރުތަކާ ގުޅިގެން ކަންކަން ހިންގަ ފަރާތްތަކުގެ ވަޒީފާ ދާއިރާ ފަރާތްތަކުގެ ކަންކަމާ ގުޅިގެން ވަކިވަކި ގޮތްތަކަށް ކަންކަން ހިންގަ ފަރާތްތަކުގެ ވަޒީފާ ދާއިރާ ފަރާތްތަކުގެ ކަންކަމާ ގުޅިގެން ވަކިވަކި ގޮތްތަކަށް ކަންކަން ހިންގަ ފަރާތްތަކުގެ ވަޒީފާ ދާއިރާ ފަރާތްތަކުގެ ކަންކަމާ ގުޅިގެން ވަކިވަކި ގޮތްތަކަށް ކަންކަން ހިންގަ ފަރާތްތަކުގެ ވަޒީފާ

- **ހަމްޕާ ތާރުދަށްކުރުން ދަށްދެއްވުން**



ހަމްޕާ ތާރުތަކެއް ވަނަން ދާނެ ދަށްދެއްވުމަށް ދަށްދެއްވާ ތާރުތަކުގެ ކުރިފަހުން ދިގުވެ ގޮސްފައިވާ ތާރުތަކުގެ ދަށްދެއްވުމަށް ހަލާތުވާދޫ ސިޓީ ކައުންސިލް ތަކުގެ ދަށްދެއްވުމަށް ވަސް ކުރިއަށްގެންދަނީ. ތާރުތަކުގެ ދަށްދެއްވުމަށް ކުރިއަށްގެންދާ ކަންތައް ވަގުތީ ދުއްވާ ތާރު

ގެނައުން ހިންގަމުންދާ ބަދަލުތައް

- **ތަކެއްޗާ ގުޅޭ ކަންތައްތަކުގެ ގެނައުން ބަދަލުވެ ދިއުން**

ތަކެއްޗާ ގުޅޭ ކަންތައްތަކުގެ ގެނައުން ބަދަލުވެ ދިއުމުގެ ސަބަބުން ކަންކަމުގައި ގުޅުންހުރި ތަކެތި ގެނައުމުގައި ކަންކަމަށް ދަށުވާ ގޮތް



- **ހުޅުވާ ތަނުގެ ފަރާތުގައި ފާސް ކުޑަ ގެސްޓް ހައުސްތަކެއް**

ވަނަ ދުވަހު ހުޅުވާ ތަނުގެ ފަރާތުގައި ކުރިއަށް ގެންދާ ވަރަށް ކުޑަ ގެސްޓް ހައުސްތަކެއް ހުޅުވާ ތަނުގެ ފަރާތުގައި ފާސް ކުރެވުނު ގެސްޓް ހައުސްތަކުގެ ދަށުން ކުރިއަށް ގެންދާ ކަންތައް ހިންގުމަށް ހުޅުވާ ތަނުގެ ދަށުން ކުރިއަށް ގެންދާ ކަންތައް ހިންގުމަށް ހުޅުވާ ތަނުގެ ފަރާތުގައި ފާސް ކުރެވުނު ގެސްޓް ހައުސްތަކެއ

ގެއްލުވެފައިވާ ހާލަތު ކުރިއަށް ގެންދާ ގޮތަށް. ލ. ގެއްލުވެފައިވާ ބަންދަރުގެ ދަށުން ކަނޑައަޅާ ކުލަ ދަށްކުރުން 450 ވިހެދުނު ކަނޑައަޅާފައިވާ ކުލަ ދަށްކުރުމަށް ކުރިއަށް ގެންދާ ކަންތައް. ލ. ގެއްލުވެފައިވާ ބަންދަރުގައި ބ.ގަ.ދ. ހުރުދުގެ ކަނޑައަޅާ ގޮތަށް 5,000,000·00 ދެއްކުން.

ވިލާތްތަކުގެ ބަންދަރުތަކުގައި ސޯލާ ޕެނަލް ބަހައްޓާ ގޮތް

- **ވިލާތްތަކުގެ ބަންދަރު**



ގަލޮޅު ބަދަލުގައި ތަކެތި ބަލައިގަތުމާ ދެކޮޅަށް ބަންދަރުގައި ހުންނަ ގަލޮޅު ބަދަލުގައި ތަކެތި ބަލައިގަތުމަށް ކަނޑައަޅާ ގޮތް ގަލޮޅު ބަދަލުގައި ތަކެތި ބަލައިގަތުމާ ދެކޮޅަށް ބަންދަރުގައި ހުންނަ ގަލޮޅު ބަދަލުގައި ތަކެތި ބަލައިގަތުމަށް ކަނޑައަޅާ ގޮތް ގަލޮޅު ބަދަލުގައި ތަކެތި ބަލައިގަތުމާ ދެކޮޅަށް ބަންދަރުގައި ހުންނަ ގަލޮޅު ބަދަލުގައި ތަކެތި ބަލައިގަތުމަށް ކަނޑައަޅާ ގޮތް.



- **ދަނޑުވެރިކަން ދާއިރާ ބަންދަރު**

ދަނޑުވެރިކަން ދާއިރާ ބަންދަރުގައި ހުންނަ ގަލޮޅު ބަދަލުގައި ތަކެތި ބަލައިގަތުމާ ދެކޮޅަށް ބަންދަރުގައި ހުންނަ ގަލޮޅު ބަދަލުގައި ތަކެތި ބަލައިގަތުމަށް ކަނޑައަޅާ ގޮތް ގަލޮޅު ބަދަލުގައި ތަކެތި ބަލައިގަތުމާ ދެކޮޅަށް ބަންދަރުގައި ހުންނަ ގަލޮޅު ބަދަލުގައި ތަކެތި ބަލައިގަތުމަށް ކަނޑައަޅާ ގޮތް. ލ. ގެއްލުވެފައިވާ ބަންދަރުގައި ހުންނަ ގަލޮޅު ބަދަލުގައި ތަކެތި ބަލައިގަތުމާ ދެކޮޅަށް ބަންދަރުގައި ހުންނަ ގަލޮޅު ބަދަލުގައި ތަކެތި ބަލައިގަތުމަށް ކަނޑައަޅާ ގޮތް ގަލޮޅު ބަދަލުގައި ތަކެތި ބަލައިގަތުމާ ދެކޮޅަށް ބަންދަރުގައި ހުންނަ ގަލޮޅު ބަދަލުގައި ތަކެތި ބަލައިގަތުމަށް ކަނޑައަޅާ ގޮތް.

- **ދަނޑުވެރިކަމާ ގުޅޭ ދާއިރާތަކުގައި**

ދަނޑުވެރިކަމާ ގުޅޭ ދާއިރާތަކުގައި ހުންނަ ގަލޮޅު ބަދަލުގައި ތަކެތި ބަލައިގަތުމާ ދެކޮޅަށް ބަންދަރުގައި ހުންނަ ގަލޮޅު ބަދަލުގައި ތަކެތި ބަލައިގަތުމަށް ކަނޑައަޅާ ގޮތް ގަލޮޅު ބަދަލުގައި ތަކެތި ބަލައިގަތުމާ ދެކޮޅަށް ބަންދަރުގައި ހުންނަ ގަލޮޅު ބަދަލުގައި ތަކެތި ބަލައިގަތުމަށް ކަނޑައަޅާ ގޮތް ގަލޮޅު ބަދަލުގައި ތަކެތި ބަލައިގަތުމާ ދެކޮޅަށް ބަންދަރުގައި ހުންނަ ގަލޮޅު ބަދަލުގައި ތަކެތި ބަލައިގަތުމަށް ކަނޑައަޅާ ގޮތް. ލ. ގެއްލުވެފައިވާ ބަންދަރުގައި ހުންނަ ގަލޮޅު ބަދަލުގައި ތަކެތި ބަލައިގަތުމާ ދެކޮޅަށް ބަންދަރުގައި ހުންނަ ގަލޮޅު ބަދަލުގައި ތަކެތި ބަލައިގަތުމަށް ކަނޑައަޅާ ގޮތް ގަލޮޅު ބަދަލުގައި ތަކެތި ބަލައިގަތުމާ ދެކޮޅަށް ބަންދަރުގައި ހުންނަ ގަލޮޅު ބަދަލުގައި ތަކެތި ބަލައިގަތުމަށް ކަނޑައަޅާ ގޮތް ގަލޮޅު ބަދަލުގައި ތަކެތި ބަލައިގަތުމާ ދެކޮޅަށް ބަންދަރުގައި ހުންނަ ގަލޮޅު ބަދަލުގައި ތަކެތި ބަލައިގަތުމަށް ކަނޑައަޅާ ގޮތް.

- **ފިހާރަ ބަލާ ހިންގުމާ ގުޅިގެން ދިވެހި ރައްޔިތުންގެ ދެނެގަތުން**

ހަތަރު ދުވަހުގެ ފިހާރަ ބަލާ ހިންގުމާ ގުޅިގެން ދިވެހި ރައްޔިތުންގެ ދެނެގަތުން ލިބުމަށް ކުރިއަށް ގެންދާ ކަންތައްތަކުގެ ތެރެއިން ފިހާރަ ބަލާ ހިންގުމާ ގުޅިގެން ދިވެހި ރައްޔިތުންގެ ދެނެގަތުން ލިބުމަށް ކުރިއަށް ގެންދާ ކަންތައްތަކުގެ ތެރެއިން ފަސް ކަންތައް ކުރިއަށް ގެންދެވުނެވެ.

- **ދިވެހި ރައްޔިތުންނަށް ހާސިލުވާ ފައިދާތައް ދައްކުވައިދިނުން**

ދަތުރުފަތުރުގައި ދިވެހި ރައްޔިތުންނަށް ދެއްކުވައިދިނުން



ދަތުރުފަތުރު ދަރަނި ދިވެހި ރައްޔިތުންގެ ހާސިލުވުން: ދަތުރުފަތުރުގައި ދިވެހި ރައްޔިތުންނަށް ކަނޑުމަތީ ދަތުރުފަހަރު ދަރަނި ހިންގުމުގެ ތެރެއިން ހާސިލުވާ ފައިދާ ބަލާ ހިންގުމަށް ގުޅިގެން ދިވެހި ރައްޔިތުންގެ ދެނެގަތުން ލިބުމަށް ކުރިއަށް ގެންދާ 3 ދިވެހި ކުއްލި ކަންތައްތަކުގެ ތެރެއިން ދެ ކަންތައް ކުރިއަށް ގެންދެވުނެވެ. ފުލުހުންގެ ދަށުގެ ފަރާތުން ކުރިއަށް ގެންދާ ކަންތައްތަކުގެ ތެރެއިން ފަސް ކަންތައް ކުރިއަށް ގެންދެވުނެވެ.



ހަލާކުވާ ދިވެހި ރައްޔިތުންނަށް ދެއްކުވައިދިނުން

ހަލާކުވާ ދިވެހި ރައްޔިތުންގެ ހާސިލުވުން: ހަލާކުވާ ހަތަރު ދުވަހުގެ ތެރެއިން ދެ ދުވަހުގެ ތެރޭގައި ދިވެހި ރައްޔިތުންނަށް ދެއްކުވައިދިނުން ފަސް ކަންތައް ކުރިއަށް ގެންދެވުނެވެ. ދިވެހި ރައްޔިތުންގެ ވުޒޫދުގައި ހުންނަ ތަކެތި ހަލާކުވުން ފާހަގަ ކުރެވިފައި ހުންނަ ދުރު ބޭރުގެ ރަށްރަށުގައި ދަތުރުފަތުރު ކުރެވުނު ދުވަހު ދެ ދުވަހުގެ ތެރޭގައި ދެއްކުވައިދެވުނެވެ.



ހަލާކުވާ ދިވެހި ރައްޔިތުންނަށް ދެއްކުވައިދެވުނު ހާސިލުވުން: ހަލާކުވާ ދިވެހި ރައްޔިތުންނަށް ދެއްކުވައިދެވުނު ހާސިލުވުން ދިވެހި ރައްޔިތުންގެ ވުޒޫދުގައި ހުންނަ ތަކެތި ހަލާކުވުމުގެ ތެރެއިން ދެ ދުވަހުގެ ތެރޭގައި ދެއްކުވައިދެވުނެވެ.

ހިތަށް ދިމާވާ ދަތިތަކާ ދިމާ ކުރިއަށް ދާން: ދިވެހި ރައްޔިތުންގެ ތަރައްގީ ކުރިއަށް ގެންދާ ގޮތުގައި ހިންގާ ހަފްލާ ބަލާ ހަމަ ކުރުމާ ގުޅިގެން ކުރިއަށް ދާ ގޮތް ބަލާ ހަފްލާ ބަލާ ހަމަ ކުރުމާ ގުޅިގެން ކުރިއަށް ދާ ގޮތް

ބަދަނާގޮށް ވަނީ ހިތަށް ދިމާވާ ވާހަކަ ދެކެވުމުގެ: ދ. ވަނަ ކައުންސިލުގެ ތެރޭގައި 24 ފެބްރުވަރީ 2025 ން 11 ޖޫން 2025 ގެ ދުވަސްތަކުގައި ދ.ވަ.ކ.ގެ ކައުންސިލަރުންގެ ކޮންމެ ހަފްލާ ބަލާ ހަމަ ކުރުމާ ގުޅިގެން ކުރިއަށް ގެންދާ ގޮތް ބަލާ ހަފްލާ ބަލާ ހަމަ ކުރުމާ ގުޅިގެން ކުރިއަށް ގެންދާ ގޮތް ބަލާ ހަފްލާ ބަލާ ހަމަ ކުރުމާ ގުޅިގެން ކުރިއަށް ގެންދާ ގޮތް

ކ.ގުރައިދޫ ދިވެހި ރައްޔިތުންގެ ތަރައްގީ ކުރިއަށް ގެންދާ ގޮތް



ބަދަނާގޮށް ވަނީ ކ.ގުރައިދޫ ދިވެހި ރައްޔިތުންގެ ތަރައްގީ ކުރިއަށް ގެންދާ ގޮތް ބަލާ ހަފްލާ ބަލާ ހަމަ ކުރުމާ ގުޅިގެން ކުރިއަށް ދާ ގޮތް ކ.ގުރައިދޫ ދިވެހި ރައްޔިތުންގެ ތަރައްގީ ކުރިއަށް ގެންދާ ގޮތް ބަލާ ހަފްލާ ބަލާ ހަމަ ކުރުމާ ގުޅިގެން ކުރިއަށް ދާ ގޮތް ބަލާ ހަފްލާ ބަލާ ހަމަ ކުރުމާ ގުޅިގެން ކުރިއަށް ގެން



ދާރ ގުދަނާ ބަންދުކުރުން، ތަރިންގަ ދިވެހިންގެ ދިވެހިރާއްޖެ ގުނަ ދަށުގައި ދިވެހިންގެ ގެ ބަންދުކުރުން، ތަރިންގަ ދިވެހިންގެ ގެ ބަންދުކުރުން ، ހިއްކުން ގާތް ދިވެހިންގެ ގެ ބަންދުކުރުން، ކަނޑުގެ ދަށުގައި



ކުނި ފޮހެލުމާ ގުޅިގެން ކުރިއަށް ގެންދާ ހަފްތާގެ ތަފާތު ކަންކަމުގެ ތަފްޞީލް ތިރީގައި ދެކެވޭނެ ކަމަށް ދަންނަވަން. ހަދި ވަގުތު ގައި ކުނި ފޮހެލުމާ ގުޅިގެން ކުރިއަށް ގެންދާ ކަންތައް ތަކުގެ ތަފްޞީލް ކުރިން ދެވުނު 18 ކަނޑާ " ކ.ސ.ތ.ސ ކުނި ފޮހެލުމުގެ ހަފްތާ" ގެ ފަހުގެ ދުވަހުގެ ތަފްޞީލް ކަމަށް ވާ ގޮތަށް ކުރިއަށް ގެންދާ ކަންތައް ތަކުގެ ތަފްޞީލް ތިރީގައި ދެކެވޭނެ ކަމަށް ދަންނަވަން.

- **ކ.ސ.ތ.ސ ކުނި ފޮހެލުމާ ގުޅިގެން**

ހަފްތާ ދުވަހުގެ ތަފްޞީލް ތިރީގައި ދެކެވޭނެ ކަމަށް ދަންނަވަން، ހަފްތާ ހުރިހާ ދުވަހު ކ.ސ.ތ.ސ ގެ ކުނި ފޮހެލާ ގެންދާ ގޮތުގެ ތަފްޞީލް ކ.ސ.ތ.ސ ގެ ކުނި ފޮހެލާ ގެންދާ ގޮތުގެ ތަފްޞީލް 16 ދެވަނަ ދުވަހު 2025 ވަނަ ކުރިއަށް ގެންދާ ކަންތައް ތަކުގެ ތަފްޞީލް ތިރީގައި ދެކެވޭ ކަމަށް ދަންނަވަން.

- **ހަފްތާ ހަނގުރާ ގުޅިގެން**

ހަފްތާ ދުވަހު ތަފްޞީލް ތިރީގައި ދެކެވޭނެ ކަމަށް ދަންނަވަން، ހަފްތާ ހަނގުރާ ގުޅިގެން 27 ދެވަނަ ދުވަހު 2025 ވަނަ ކުރިއަށް ގެންދާ ކަންތައް ތަކުގެ ތަފްޞީލް ތިރީގައި ދެކެވޭ ކަމަށް ދަންނަވަން.



- **ދަނޑުވެށި ގުޅިގެން ހިންގި ކަންތައް**

ދަނޑުވެށި ދުވަހު ތަފްޞީލް ތިރީގައި ދެކެވޭނެ ކަމަށް ދަންނަވަން، ދަނޑުވެށި ދުވަހު ގުޅިގެން ކުރިއަށް ގެންދާ "ހ ކަމަށް ވާ" ގެ ކަންތައް ތަކުގެ ތަފްޞީލް ތިރީގައި ދެކެވޭ ކަމަށް ދަންނަވަން. ދި ދަނޑުވެށި ބަލަހައްޓާ ބައިތާ ދުވަހު ގުޅިގެން ކުރިއަށް ގެންދާ ކަންތައް ތަކުގެ ތަފްޞީލް ތިރީގައި ދެކެވޭ ކަމަށް ދަންނަވަން.



- **ދަނޑުވެށި ގުޅިގެން ކުރިއަށް ގެންދާ ކަންތައް**

ދަނޑުވެށި ދަނޑަށް ޖެހުމުގެ 14 ވަނަ ދުވަހު ކުރިއަށް ގެންދާ ކަންތައް ތަކުގެ ތަފްޞީލް 16 ވަނަ ދުވަހުގެ ތަފްޞީލް ތިރީ ވެބްސައިޓް ގައި ދެކެވޭ ކަމަށް ދަންނަވަން. ހަދި ގުޅިގެން ބަލަހައްޓާ ކަންތައް ތަކުގެ ތަފްޞީލް ތިރީގައި ދެކެވޭ ކަމަށް ދަންނަވަން.

ދަތުރުގެ ތެރެ ތަކެ ދުވަހުގައިވެސް ކޮންމެ ދުވަހަކު ކ. ފުއްޅުގަނޑުގެ ވެރިކަމާ ގުޅިގެން ކަންކަން ކުރެވުނެވެ. ދ ފުއްޅުގަނޑުގެ ވެރިކަމާ ގުޅިގެން ކުރެވުނު ކަންކަމުގެ ތެރެ ކަނޑުގެ ގާބިލުކަން ބަލައި ގަސްތުގައި ކުރެވުނު ކަންކަމާ ގުޅިގެން ތަފާތު ތަކެއް ކުރެވުނެވެ.

- **ކުޑަކުދިންގެ ކާނިވަރުގެ ފުއްޅުގަނޑު ހިންގުން**



ކުޑަކުދިން ތަމްރީނުވާ ހާލަތުގައި ތަނަވަސް ކުރުމަށާ ދިވެހި ކުޑަކުދިންގެ ކާނިވަރުގެ ފުއްޅުގަނޑު ހިންގުމަށާ ގުޅިގެން ދ ފުއްޅުގަނޑުގެ ވެރިކަމާ ގުޅިގެން ކުރެވުނު ކަންކަމުގެ ތެރެ ކ. ހ.ދ.ކ ދ.ކ.ސ.ގ ކ.ކ.ސ.ގ

ތ.ގދ.ކ.ތ.ގ ގ ދިވެހިބަސް ބިނާކުރި

	ދިވެހިބަސް ނަން	ހިނގާ ދުވަސް ގާއިމ ކުރާ ފީ (ރ.)	ދިވެހިބަސް ފާހަގަ ކުރުމަށް ބޭނުންކުރާ ފަންނުވަރު
1	ގެއްލުން ވަިސަންސް ފީ	150	7 ވަިސަން ފ ފ ކ ތ ދ ގ ދ ކ ތ ގ ދ ކ ތ ގ ދ ކ ތ



ކޮންޓްރޯ ކުރެއްވުމުގެ ގޮތުން ހިންގާ ކަންތައް ހިންގާ ގޮތާ ގުޅިގެން ކަންކަމުގެ ތަފްޞީލް ކުރިން ކަނޑައަޅާ ހުށަހެޅި ބަޖެޓުގެ ތެރެއިން ހިންގާ ކަންތައްތަކަށް ކުރިން ކަނޑައަޅާ ހުށަހެޅި ބަޖެޓުގެ ތެރެއިން 569,250·83 ރުފިޔާ ހުށަހަޅާފައި ވެއެވެ.

- **ހަތަރުވިހި ގަޑިއިރު ސަރަހައްދުގައި ހަނދާންކުރަން ދާ ކަންތައްތަކާ ގުޅޭ ތަފްޞީލް ކުރިން ކަނޑައަޅާ ހުށަހެޅި ބަޖެޓުގެ ތެރެއިން ހިންގާ ކަންތައްތަކަށް ކުރިން ކަނޑައަޅާ ހުށަހެޅި ބަޖެޓުގެ ތެރެއިން ހިންގާ ކަންތައްތަކަށް**

ހަތަރުވިހި ގަޑިއިރު ސަރަހައްދުގައި ހަނދާންކުރަން ދާ ކަންތައްތަކާ ގުޅޭ ތަފްޞީލް ކުރިން ކަނޑައަޅާ ހުށަހެޅި ބަޖެޓުގެ ތެރެއިން ހިންގާ ކަންތައްތަކަށ

- **ހަތްދުވަހުގެ ތެދުވެރިކަން ބަލައިގަތުން**

ހަތްދުވަހުގެ ތެދުވެރިކަން ބަލައިގަތުމުގެ ގޮތުގައި ކުރިން ދެވުނު ލަފާ ބަދަލުކުރުމަށް ފަހު ދެން ދެވޭ ލަފާ 5 ދުވަސް ކަމަށް ކައުންސިލް ގަވާއިދުގައި 2025 ވަނަ ފެބްރުވަރީ، ދ. ގުރައިދޫ، ދ. ގުރައިދޫ ފަހަރުގެ 1500 ވަނަ ފަރާތުގެ 175 ގެ ގޮތުގައި. ދ. ގުރައިދޫ ފަހަރުގެ ފަރާތުގެ ވަނަ ހަ ދުވަހުގެ ތެދުވެރިކަން ބަލައިގަތުމުގެ ގޮތުގައި، ދެ ގޮތަކަށް ފަރާތްތަކަށް ލިޔުން ދީ ކުރިން ފަރާތުގެ ތެދުވެރިކަން ބަލައިގަތުމަށް ފަހު ދެން ދެވޭ ލަފާ ދުވަސް ކަމަށް ކައުންސިލް ގަވާއިދުގައި ކަނޑައަޅާފައިވާ ކަމަށް.

ދ. 175 ގެ ފަރާތުގެ ތެދުވެރިކަން ބަލައިގަތުމުގެ ތެދުވެރިކަން ބަލައިގަތުމުގެ ގޮތުގައި ދެ ގޮތަކަށް 2 (ދެ) ބައެއްގައި ބަހައްޓާ ފަދައިން.

ބައި A	ހަތްދުވަހުގެ ތެދުވެރިކަން ބަލައިގަތުން	158 ގެ (90%)
ބައި B	ތެދުވެރިކަން ދެނެގަތުމަށް ހުށަހެޅުނު ފަރާތްތަކުގެ ތެދުވެރިކަން	17 ގެ (10%)

- **ފަރާތް ތެދުވެރިކަން ބަލައިގަތުން**





ފަރާތް ތެދުވެރިކަން ބަލައިގަތުމުގެ ގޮތުގައި ތެދުވެރިކަން ބަލައިގަތުމަށް ފަހު ދެން ދެވޭ ލަފާ ދުވަސް ކަމަށް ކައުންސިލް ގަވާއިދުގައި ކަނޑައަޅާފައިވާ ކަމަށް ދެ ގޮތަކަށް ފަރާތްތަކަށް ލިޔުން ދީ ކުރިން ފަރާތުގެ ތެދުވެރިކަން ބަލައިގަތުމަށް ފަހު ދެން ދެވޭ ލަފާ ދުވަސް ކަމަށް ކައުންސިލް ގަވާއިދުގައި ކަނޑައަޅާފައިވާ ކަމަށް.

- **ފުލްހާ ތަނުގައި ބަނދަރު ކަންތައްތަކުގެ ދަށްދެނެ ބެލުން**



ބަދަލުގައި ތާށީ ފުލްހާ ތަނުގައި ދިރިއުޅުމުގެ ދަށްދެނެ ބެލުން ކުރަނީ ކަންތައްތަކުގެ ބަދަލުގައި ކަންތައްތަކުގެ ދަށްދެނެ ބެލުން ކުރަނީ ކަންތައްތަކުގެ ދަށްދެނެ ބެލުން ކުރަނީ ކަންތައްތަކުގެ ދަށްދެނެ ބެލުން ކުރަނީ.

ތާށީ ފަރާތްތަކަށް ދިނުން

- **ތާށީ ގެދޮރު ތަކެއްޗާ ގުޅިގެން**

ތާށީ ގެދޮރު ތަކެއްޗާ ގުޅިގެން ތަކެއްޗާ ގުޅިގެން ތަކެއްޗާ ގުޅިގެން

1. ބަޔާންކުރާ ފަރާތުގެ ހައިސިއްޔަތު ފާހަގަކުރުމުގެ ފޯމު ފުރިހަމަ ކޮށް ހުށަހަޅާ ބަޔާންދާ ފަރާތުގެ ސޮއި
2. ބަޔާންދާ ފަރާތުގެ ކާބަފާ - ބެލެނިވެރި ސޮއި
3. ވަނަ ސިކުނޑި ދަށުގެ ކުދިންގެ ބާއްޕަ - ބެލެނިވެރި ސޮއި
4. ކުދިންގެ ބައްޕަ ކަން ކަށަވަރުކުރާ ލިޔުން ހުށަހަޅާ ފަރާތުގެ ސޮއި
5. ހަމަނެއްގެ ތެރެއިން - ބެލެނިވެރި ކުދިން ތަކެއް ހުށަހަޅާ ފަރާތުގެ ސޮއި
6. ފާސްކުރެވުނު ބަޖެޓުގެ ކުދިންގެ ދަށުގައި - ބެލެނިވެރި ސޮއި
7. ބެލެނިވެރި ތަކެއް - ބެލެނިވެރި ތަކެއް ހުށަހަޅާ ފަރާތުގެ ސޮއި
8. ފުރައިގެ ތެރެއިން - ތިމާ ބޭރުގައި ދިރިއުޅޭ ބަލަނޑުންގެ ލިސްޓުގެ ކޮޕީ
9. ހަމަނެއް ހުށަހަޅާ ފަރާތުގެ - ތިމާ ތަނުގައި ދިރިއުޅޭ ހަމަ ހަމަނެއް ކަމަށް ހުށަހަޅާ ފަރާތުގެ ސޮއި
10. ހަމަނެއް ހުށަހަޅާ ފުރާނަ ތިމާ ތަނުގައި ދިރިއުޅޭ ހަމަނެއް ހުއްދަކުރާ ލިޔުން ހަމަ ހުށަހަޅާ ފަރާތުގެ ސޮއި
11. ވަޒަން ދިނުމާ ބެހޭ ބެލެނިވެރި ސޮއި/ ލޯގޯ ހުށަހަޅާ ފަރާތުގެ ވަޒަން ދިނުމާ ބެހޭ ސޮއި
12. ހުށަހެޅި ސޮފްޓްވެއާ ހަމަ ބެލެނިވެރި ސޮއި
13. ތިމާގެ ތިރީގައިވާ ކަންކަމާ ގުޅޭ ފާސްކުރާ ބަޖެޓުގެ ކަނޑައެޅުން ކުރުމުގައި ތިމާ ދަންނަ ކަންކަން - ބެލެނިވެރި ސޮއި
14. ތިމާގެ ތިރީގައިވާ ކަންކަމާ ގުޅޭ ދަށްކުރާ ބަޖެޓުގެ ތިމާ ހުށަހަޅާ - ބެލެނިވެރި ސޮއި
15. ބެލެހެއްޓުމާ ގުޅޭ ގުދަނުގައި ހުށަހަޅާ ތަކެއް ބަލައިގަނެ ސޮއި
16. ކަނޑައެޅުނު ތަރުތީބުގައި ދިމާވާ ގޮތްގޮތަށް ގުދަނުން ދޫކުރާ ތަކެއް ބަލައިގަނެ ސޮއި
17. ކުދިންގެ ބައްޕަ ކަމުގައި ހުށަހަޅާ ފަރާތުގެ ކާބަފާ ވަފާ ކުރާ - ބައްޕަ ކަމުގެ ޒިންމާ ދަތުރުކުރުމުގައި ބެލެނިވެރި ސޮއި
18. ހަދިޔާގެ ގޮތުގައި ލިބުނު ތަކެއް - ހަމަނެއް، ކަނޑައެޅުނު ފަރާތުގެ ހަދިޔާ ތަކެއް ބަލައިގަނެ ގޮތުގެ ލިސްޓުގައި ހަދިޔާ ދޫކުރާ ފަރާތުގެ ސޮއި
19. 15000 ގެ ގަދަ ގުޅުން ތިމާ ދިރިއުޅޭ ގޭގައި ބަލަހައްޓަން ލިބުނު ބަލަނޑުންގެ ލިސްޓުގައި ސޮއި ލިސްޓުގެ ކޮޕީ
20. ކުދިންގެ ހާލަތުގައި ގުދަނުން ދޫކުރާ ތަކެއް ބަލައިގަނެ ސޮއި

ދުވަހުގެ ހާދަވަރުގައި ބައެއްގެ ބަދަލުގައި ކުޅިވަރުތައް ގެނެވުނު

- **ހިތަށް ދެއްވި ކުޅިވަރު ހަމަ ހިތަށް ވަދެ ހަމަ ހިތަށް ދާ ކުޅިވަރެއް ކުރިއަށް ގެންދިއުން ކައުންސިލްގެ ވާހަކަ**

ހަނގުރާމަ ކުޅިވަރުގައި ބައިވެރިވާ ކުޅިވަރުވެރިން ދެ ކަންބަލައެވެ. ހަނގުރާމަ ކުޅިވަރުގައި ބައިވެރިވާ ކުޅިވަރުވެރިން ކައުންސިލްގެ ވާހަކަ ދައްކަވައެވެ.

- **ހިތަށް ދެއްވި ކުޅިވަރުގައި ބައިވެރިވާ ކުދިންނަށް ދެމުންދާ ތަފާތު ތަކެތި**



ކައުންސިލްގެ ކުޅިވަރުތަކުގެ ފަރާތުން ކުދިންނަށް ދެމުންދާ ތަކެތި ކައުންސިލްގެ ވާހަކަ ދައްކަވައެވެ. ކުދިންނަށް ދެމުންދާ ތަކެތި ކުދިންނަށް ދެމުންދާ ތަކެތި ކުދިންނަށް ދެމުންދާ ތަކެތި ކުދިންނަށް ދެމުންދާ ތަކެތި (820,510·56) ކުދިންނަށް ދެމުންދާ ތަކެތި ކުދިންނަށް ދެމުންދާ ތަކެތި ކުދިންނަށް ދެމުންދާ ތަކެތި ކުދިންނަށް ދެމުންދާ ތަކެތި

- **ފުލުހުންގެ ކޮންސްޓަބަލަރީ ދާއިރާ ތެރެއިން ތަފާތު ތަކެއްޗަށް**



ހުސްވެދާނެކަމުގެ ހެއްކެއް ނެތި ހަލާތުވާދޫ ސިޓީ ކައުންސިލްގެ ކައުންސިލަރުންގެ ވާހަކަ ދެކެވުމުގެ ބައިގަނޑު ކޮންސްޓަބަލަރީ ދާއިރާ ފުލުހުންގެ ތަފާތު ތަކެއްޗަށް ކައުންސިލުން ދީފައިވާ ފައިސާ ކަނޑައެޅުމާ ގުޅިގެންނެވެ. ކައުންސިލުން ފުލުހުންނަށް ދީފައިވާ ފައިސާ ކަނޑައެޅުމަކީ ކައުންސިލުގެ ބަޖެޓް ހިންގުމުގެ ކަންކަމުގެ ތެރެއިން ކައުންސިލުގެ ބަޖެޓް ހިންގުމުގެ ކަންކަމުގެ ތެރެއިން ކައުންސިލުގެ ބަޖެޓް ހިންގުމުގެ ކަންކަމުގެ ތެރެއިން 2025 ވަނަ ސަނަވަރު 30 ވަނަ ދުވަހު ކައުންސިލުން ކަނޑައެޅި 2025 ވަނަ ސަނަވަރު 12 ވަނަ ދުވަހު ކައުންސިލުގެ ކައުންސިލަރުންގެ ވާހަކަ ދެކެވުމުގެ ބައިގަނޑު ކޮންސްޓަބަލަރީ ދާއިރާ ފުލުހުންނަށް ދީފައިވާ ފައިސާ ކަނޑައެޅުމަކީ ކައުންސިލުގެ ބަޖެޓް ހިންގުމުގެ ކަންކަމުގެ ތެރެއިން ކައުންސިލުގެ ބަޖެޓް ހިންގުމުގެ ކަންކަމުގެ ތެރެއިން ކައުންސިލުގެ ބަޖެޓް ހިންގުމުގެ ކަންކަމުގެ ތެރެއިން

- **ކައުންސިލް ބިނާ ކުރެވިފައިވާ ސަރުކާރު ބަދަލުވުމުގެ ކަންކަމުގެ ތެރެއިން**

ކ. ހ.ތ.ބ.ބ. ގައި ހަލާތުވާދޫ ސިޓީ ކައުންސިލުގެ ކައުންސިލަރުންގެ ވާހަކަ ދެކެވުމުގެ ބައިގަނޑު ކައުންސިލުގެ ބަޖެޓް ހިންގުމުގެ ކަންކަމުގެ ތެރެއިން ކައުންސިލުގެ ބަޖެޓް ހިންގުމުގެ ކަންކަމުގެ ތެރެއިން ކައުންސިލުގެ ބަޖެޓް ހިންގުމުގެ ކަންކަމުގެ ތެރެއިން 2024 ވަނަ ދުވަހު 07 ސެޕްޓެމްބަރ ކައުންސިލުން ކަނޑައެޅި ކައުންސިލުގެ ބަޖެޓް ހިންގުމުގެ ކަންކަމުގެ ތެރެއިން ކައުންސިލުގެ ބަޖެޓް ހިންގުމުގެ ކަންކަމުގެ ތެރެއިން 299,196·72 ރުފިޔާ ހަމަ ހަމަޖެހިފައިވާ ގޮތުގެ ތެރެއިން ކައުންސިލުގެ ބަޖެޓް ހިންގުމުގެ ކަންކަމ

- **ހަރަދުކުރެވޭ ކެޓަގަރީ ؛ ބިލިއަރ ސްޓޯރ ތިލަދުންމަ ކުރިއަށް ގެންދިއުން**



ހަރަދުކުރެވޭ ކެޓަގަރީ ؛ ބިލިއަރ ސްޓޯރ ތިލަދުންމަ ތަކެތި ގަންނަން ވަކި ކޮންޓްރެކްޓަރަކު ހޯދުމަށް ކުރިއަށް ގެންދާ ސްޓޯރ ތިލަދުންމަ ވިސްނުމުގައި ކަންކަމުގެ ދަށުން ހިންގަމުންދާ ކަންކަމެވެ.

ކުލަވަރު ކުރެއްވުމަށް ބަލައިގަންނަވާ ކަންކަން

- **ސްޓޭމަންޓް ފްލޯ ތަކެތި ތަކެތި ތަކެތި ތަކެތި ތަކެތި**

ދިވެ 2023 ވަނަ އަހަރު ސަންސްވާ ފެލްވޯ ހައިސްކޫލުގެ ކުއްޖާ ކުއްޖާ ކުއްޖާ ކުއްޖާ ކުއްޖާ. ތަކެތި ތަކެތި ތަކެތި ތަކެތި ތަކެތި، ކުއްޖާ ކުއްޖާ ކުއްޖާ ކުއްޖާ ކުއްޖާ ކުއްޖާ ކުއްޖާ ކުއްޖާ ކުއްޖާ ކުއްޖާ. ދ ތަކެތި ތަކެތި 1,310,456·00 ކުއްޖާ.

- **ތިލަދުންމަ ފްލޯ ތަކެތި ތަކެތި ތަކެތި ތަކެތި ތަކެތި**

ދިވެ 2023 ވަނަ އަހަރު ކުއްޖާ ތަކެތި ކުއްޖާ ކުއްޖާ ކުއްޖާ ކުއްޖާ ކުއްޖާ. ދ ކުއްޖާ ކުއްޖާ ކުއްޖާ ކުއްޖާ ކުއްޖާ ކުއްޖާ ކުއްޖާ ކުއްޖާ ކުއްޖާ

ކުއްލިގޮތުން ގެނައުމަށް ހުށަހެޅިފައި. ވިލާތުގައިވާ ލ ގުރައްދޫ ކ ގެ ދަށުގައި. ލ ގުރައްދޫ ދަނޑުވަށް ގެނައުމަށް ބޭނުންވާ ހަގު 147,398·40 ދެއްވުމަށް ދަށ.

- **ތަކެތި ތަނަވަސްކުރުމަށް ގެންގުޅޭ ތަނުގެ ކުލަ ހުރިހާ ތަނެއްގައި ހަމަ ނުވާ ކަމަށް**

ހަނގުރާ ތަކެތި ތަނަވަސްކުރުމަށް ކުއްލިގޮތުން ބޭނުންކުރާ ކަނޑަށް ދިއުމަށް ބޭނުންކުރާ ދަނޑުވަށް ހުންނަ ތަނެއް ، ތަނުގެ ކުރިފަރާތާ ތަނަވަސްކުރާ ތަނެއް ނެތް ވާތީ ، ތަކެތި ކުރިން ބަލާ ތަނަކުން ހުންނަ ކަމަށް ވާ ކަމަށް ކ ގެ ދަށުގައި 22 ގެ ދަނޑުގ 2025 ވަނަ ހަފްތާ ތެދުވެ ދިޔަ ކުއްލި ކަންކަމުގެ ދަށުން ހުށަހެޅުނު ކަމަށް. ލ ގުރައްދޫ ދަނޑުވަށް ގެންގުޅޭ ތަނުގެ ކުލަ ހުރިހާ ތަނެއްގައި ހަމަ ނުވާ ކަމަށް 988,632·00 ދެއްވުމަށް ދަށ.

- **ދަތުރު ފަށާ ތަނުގައި ތަކެތި ތަނަވަސްކުރުމަށް ބޭނުންކުރާ ތަނަކުން ބަލާ ކަމަށް**

ލިޔެ ދަތުރުގެ ފަށާ ތަނުގައި ތަކެތި ބަލާ ތަނަކުން ބަލާ ކަމަށް ކަށަވަރުކުރުމަށް ކަނޑުން ބަލާ ތަނަކުން ބަލާ ކަމަށް ތަކެތި ތަނަވަސްކުރާ ކަމަށް ކ ގެ ދަށުގައި ތަކެތި ތަނަވަސްކުރާ ތަނުގައި ތަކެތި ބަލާ ތަނަކުން ބަލާ ކަމަށް ކަށަވަރުކުރުމަށް ބޭނުންކުރާ ތަނަކުން ބަލާ ކަމަށް ކަށަވަރުކުރުމަށް ދަތުރު ފަށާ ތަނުގައި ތަކެތި ބަލާ ތަނަކުން ބަލާ ކަމަށް ކަށަވަރުކުރުމަށް ކ ގެ ދަށުގައި 27 ފެބްރުވަރީ 2025 ވަނަ ދުވަހު ހުށަހެޅުނު ކަމަށް ބަލާ ތަނަކުން ބަލާ ކަމަށް ކަށަވަރުކުރުމަށް ބޭނުންކުރާ ތަނަކުން ބަލާ ކަމަށް ކަށަވަރުކުރުމަށް ދެވުނު 999,757·08 ދެއްވުމަށް ހަނގުރާ.

- **ދަތުރު ކުރާ ބޯޓު ތަނަވަސްކުރާ ތަނުގައި، ބަލާ ކަމަށް ކަށަވަރުކުރުމަށް ބޭނުންކުރާ ތަނަކުން ބަލާ ކަމަށް**

ކ ގެ ދަށުގައި ހަނގުރާ ތަކެތި ތަނަވަސްކުރާ ތަނުގައި ބަލާ ކަމަށް ކަށަވަރުކުރުމަށް ބަލާ ކަމަށް ކަށަވަރުކުރުމަށް ބޭނުންކުރާ ތަނަކުން ބަލާ ކަމަށް ކަށަވަރުކުރުމަށް ދަތުރު ފަށާ ތަނުގައި ތަކެތި ބަލާ ތަނަކުން ބަލާ ކަމަށް ކަށަވަރުކުރުމަށް ދިވެހިރާއްޖެ ކ ގެ ދަށުގައި ބަލާ ކަމަށް ކަށަވަރުކުރުމަށް ދަތުރު ފަށާ ތަނުގައި ތަކެތި ބަލާ ތަނަކުން

26 ޑިސެންބަރ 2025 ވަނަ ދުވަހު ހުއްދަދީފައި ހުންނަ ކަންތައްތަކުގެ ގޮތުގައި ދައްކާ ފައިސާ 1,192,197.97 ކުރިއަށް ހުށަހެޅުނު.

- **ދަތުރު ފަށާ ހިސާބުގައި ތަނަވަސްކުރުމުގެ ގޮތުގައި ބޯޓު ހިންގުމަށް ދެ ބޯޓު، ދެ ބަދިގެ ތަކެތި ސަޕްލައި ކުރުން**

ދަތުރުތަކުގެ ފެށުމުގެ ތާރީޚުގައި ވަކި ތަނަވަސްކުރެވިފައި ހުންނަ 16 ފުށުތަކުގައި 2025 ވަނަ ދުވަހު ހުއްދަދީފައި ހުންނަ ކަންތައްތަކުގެ ގޮތުގައި ދައްކާ ފައިސާ 850,100.00 ކުރިއަށް ހުށަހެޅުނު.

- **ފުރާ ފުށުގައި ތަނަވަސްކުރުން**

ފުރާ ތަނަވަސްކުރުމުގެ ފުށުގައި ކުރިއަށް ގެންދާ ތަރައްގީ ވޭތުވެ ދާ ގޮތުގައި ފުރާ ފުށުގައި ތަނަވަސްކުރުމުގެ ކަންތައްތަކުގެ ގޮތުގައި 09 ނޮވެމްބަރ 2025 ވަނަ ދުވަހު ހުއްދަދީފައި ހުންނަ ކަންތައްތަކުގެ ގޮތުގައި ދައްކާ ފައިސާ 1,374,227.85 ކުރިއަށް ހުށަހެޅުނު.

- **ދިވެހި ބަލަދުގެ ހުރިހާ ގާތްގަނޑުގައި ހިންގާ ތަނަވަސްކުރުން**



ބަލަދުގެ ގާތްގަނޑުގައި ހިންގާ ތަނަވަސްކުރުން، ފާނި ބެލެހެއްޓުން ފަދަ ކަންތައްތަކުގެ ގޮތުގައި ދައްކާ ފައިސާ 804,584.18 ކުރިއަށް ހުށަހެޅުނު.

ގ.ކ.ގ، ފ.ހިނަދޫ ތަކެތި ގަތުމާ ގުޅޭ ދަށްކޮށް ހިންގާ ކަންތައްތަކުގެ ތަފްސީލް

- **ހިލަނޑު ތަކެތި ކަނޑައެޅުމުގެ ތަފްސީލް**

ހިލަނޑު ގ.ކ.ގ ތަކެއް ގަތުމަށް ކުރިން ކުރިއަށް ގެންދާ ކަންތައް "ގ.ކ.ގ ގަތުމުގެ ކުރިއަށް ގެންދާ ކަންތައް" ގެ ދަށުގައި ކުރިއަށް ގެންދާ ކަންތައްތަކުގެ ތަފްސީލް ތިރީގައި ދީފައިވާ ގ.ކ.ގ ގަތުމުގެ ކުރިއަށް ގެންދާ ކަންތައްތަކުގެ ތަފްސީލް ފ.ހިނަދޫ ކައުންސިލްގެ ވެބްސައިޓް www.hinadhoo.gov.mv ގައި 2025 ފެब්‌රުވަރީ 02 ވާ ހޯދާ ބަލާ ފާހަގަ ކުރެވުނު ގ.ކ.ގ ތަކެތި ގަތުމަށް ކުރިއަށް ގެންދާ ކަންތައްތަކުގެ ތަފްސީލް ކަނޑައެޅ

- **ހައިޓްވިލ ފާރުގައި ބަނދަރ ތަކެތި ބަހައްޓައިފި**

ދިވެ 22 ދުވަށ 2025 ވަނަދުވަހު ހައިޓްވިލ ފާރުގައި ކުރިއަށް ގެންދާ ހަރަކާތްތަކުގެ ބާރުއެޅުން ކުރިއަށް ގެންދާ ގޮތުން ކައުންސިލްގެ ބަނދަރ ތަކެތި ބަހައްޓައިފި. ދިވެހިރާއްޖެ ފަރާތުން ބަނދަރ ތަކެތި ހިއްކަން ދިވެހިރާއްޖެ ކަސްޓަމްސް ނިންމާ ފަހު 1,700,000.00 ރުފިޔާ ދެއްކުމަށް ހުށަހަޅާ ފައިސާ ދައްކާ ގޮތުން ކައުންސިލްގެ ބަނދަރ ތަކެތި ބަހައްޓާ ގޯދަން ކުރިމަތީ ކުރީގައި ދ.ހަނިމާދޫ ކައުންސިލްގެ ކައުންސިލަރ ތަކުން ބަލާ ބަލައިގެން ދިވެހިރާއްޖެ ކަސްޓަމްސް ގެ ދ.ހަނިމާދޫ ބަނދަރ ތަކެތި ބަހައްޓާ ގޯދަނަށް ގެންދެވުނީ 2025 ފެब्रުވަރީ 27 ވަނަ ދުވަހު ހެނދުނު ދ.ހަނިމާދޫ ބަނދަރ ތަކެތި ބަހައްޓާ ގޯދަނަށް ގެންދެވުނީ ރުފިޔާ 81,233.84 ރުފިޔާ ދެއްކާ ފަހުގައެވެ.

ހަދިޔާ ގޮތުގައި ލިބުނު ބަނދަރ ތަކެތި ބަހައްޓާ ގޯދަން ކައުންސިލަށް ބަދަލުކުރަން. ދ ކައުންސިލަށް ލިބިގެންދާ ހަދިޔާ ތަކެތި ކަސްޓަމްސް ފީ ދައްކާ ނެތި ކައުންސިލަށް ލިބިގެންދާ ގޮތަށް 2025 ފެब्रުވަރީ 24 ވަނަ ދުވަހު ކައުންސިލްގެ ކައުންސިލަރ ތަކުން ބަލާ ބަލައިގެން ދިވެހިރާއްޖެ ކަސްޓަމްސް ގެ ދ.ހަނިމާދޫ ބަނދަރ ތަކެތި ބަހައްޓާ ގޯދަނަށް ގެންދެވުނީ ކައުންސިލްގެ ކައުންސިލަރ ތަކުގެ ބާރުއެޅުމާ ގުޅިގެންނެވެ.

- **ކަނޑުގެފާނ ގޮތަށް ބަހައްޓައިފި**



ކަނޑުގެފާނ ގޮތަށް ބަހައްޓައިފި ކަނޑުގެ ފެންމަތީ ކުރިއަށް ގެންދާ ހަރަކާތްތަކުގެ ބާރުއެޅުން ދިވެހިރާއްޖެ ކަސްޓަމްސް ގެ ދ.ހަނިމާދޫ ބަނދަރ ތަކެތި ބަހައްޓާ ގޯދަނަށް 2025 ފެब्रުވަރީ 16 ވަނަ ދުވަހު ކައުންސިލްގެ ކައުންސިލަރ ތަކުން ބަލާ ބަލައިގެން ދިވެހިރާއްޖެ ކަސްޓަމްސް ގެ ދ.ހަނިމާދޫ ބަނދަރ ތަކެތި ބަހައްޓާ ގޯދަނަށް 45 ފުވަށް. ދ ކައުންސިލަށް ލިބިގެންދާ ހަދިޔާ ގޮތުގައި ރުފިޔާ 381,030.21 ރުފިޔާ ދެއްކާ ފަހުގައެވެ.

- **ކުއްދަރ ކައިރިން ގެނައި ބަހައްޓައިފި**

ދިވެ ކުއްދަރ ތަކުގެ ބާރުއެޅުން ކައުންސިލްގެ ކައުންސިލަރ ތަކުން ކައިރިން ގެނައި ބަހައްޓާ ގޯދަނަށް ދ.ހަނިމާދޫ ބަނދަރ ތަކެތި ބަހައްޓާ ގޯދަނަށް ގެންދެވުނީ 2025 ފެब्रުވަރީ 07 ވަނަ ދުވަހު ހެނދުނު ދ.ހަނިމާދޫ ބަނދަރ ތަކެތި ބަހައްޓާ ގޯދަނަށް ގެންދެވުނީ ކައުންސިލްގެ ކައުންސިލަރ ތަކުގެ ބާރުއެޅުމާ ގުޅިގެންނެވެ. ދ ކައުންސިލަށް ލިބިގެންދާ ހަދިޔާ ގޮތުގައި ރުފިޔާ 529,511.04 ރުފިޔާ ދެއްކާ ފަހުގައެވެ.

- **ދަތުރުފުޅުގެ ތަކެއްޗަށް ސޮއްޓެ ފާހަގަ ކުރުން**



ދިވެ ސޮއްޓެކެތި ހަދާފައި ކުރިން ތިބި ތަންތަނުގައި ދުވަހުގެ ގަޑިތަކުގައި ކާނާ ހޯދުމަށް ދަތުރުފުޅުގައި ގެންދާ ތަކެއްޗަށް ސޮއްޓެ ފާހަގަ ކުރުމުގެ ކަންތައް ކުރިއަށް ގެންދާ ގޮތަށް ކައުންސިލުން ކަނޑައެޅިފައިވާ ގޮތުގެ ތެރެއިން 1,496,649·81 ރުފިޔާ ހުރިހާ ތަކެއްޗަކަށް ދަތުރުފުޅުގައި ގެންދާ ކާނާ ތަކެއްޗަށް ސޮއްޓެ ފާހަގަ ކުރުމަށް ކައުންސިލުގެ ކޮމިޓީ ގެ ދަތުރުފުޅުގައި ގެންދާ ކާނާ ތަކެއްޗަށް ސޮއްޓެ ފާހަގަ ކުރަންވާނެ ގޮތެވެ.

- **ފިޔަ ހަވާލުވެ ކުޅެދާނެ ތަންތަން ކަނޑައެޅުން**

ފިޔަ ހަވާލުވެ ކުޅެދާނެ ތަންތަން ހަނދާންކުރުމަށް ކައުންސިލުން ހަރުދަނާ ކުރަމުންދާ ކަންތައްތަކުގެ ތެރެއިން 2024 ވަނަ ފަހަރު 12 ބަދަލުތަކެއް ގެނެސްފައި ހުންނަ ކުޅެދާނެ ތަންތަނަށް ކުޅެދާ ފަރާތްތަކަށް ލިބިގެންދާ ފައިދާ ބަލައި ގަނެ ކުޅެދާ

- **ދަތުރުފަތުރު ފާޚާނާ ތަކުގެ ތަރައްޤީ**



ފިހާ ޖަމާއަތުން ހިންގާ ތަރައްޤީ ކުރަމުންދާ ދަތުރުފަތުރު ފާޚާނާ ތަކުގެ ތަރައްޤީ ކުރުމުގެ ބާވަތުގެ ކަންތައް ކުރިއަށް ގެންދާ ގޮތުގެ ތެރެއިން ފާޚާނާ ތަކުގެ ފަށުގައި ހުންނަ ދަތުރުފަތުރު ކުރާ ބަސްތަކުގެ ބޯޑު ބަހައްޓާ ކަމަށާ ގުޅިގެން

ކެނޑުމުގެ ބަންދުގެ ފަރާތުން 85% ދިނުމަށް ވާނެ ތަކެއް ހިނގާފައި. ދ ފަހަރަކަށް 2,299,327.00 ދެއްކުމަށް.

- **ދަތުރު ހިއްސާ ސަބްސިޑީތަކުގެ ތަފްޞީލް**

ދަތުރު ތަކެއްގެ ތަފްޞީލާ ގުޅިގެން ކުންފުނީގެ ކާރުތަކާ ގުޅިގެން ހިނގާ ދަތުރުތަކަށް ފައިސާ ދައްކާ ހިއްސާ ސަބްސިޑީ ތަކުގެ ތަފްޞީލް ތިރީގައި ދެކެވޭނެ.

- **ފާސްޓް ފުރިހަމަ ސަބްސިޑީ ފަރާތްތަކުގެ ފަހަރަކަށް**

ތަކެއް ތަކެއް ތަކެއް

- **ތިލަދުންމަތީ ފެނަށް ދާ ބަނދަރު**



ތިލަ ދުންމަ ދާ ފެނަށް ދާ ބަނދަރުގައި ތަކެތި ލުމަށާއި ގެންދާ ދަތުރުތަކަށް ބޭނުންކުރެވޭ ބޯޓުތަކަށް ދާ ބަނދަރެއް. ދިގުމިން 100 ފޫޓާ ދިގު ބަނދަރެއް. ބަނދަރުގައި ކާ ބޯޓުތަކަށް ދިގު ކުރުމަށް ބަނދަރުގައި ގޮތްކުރެވިފައި ވާ ގޮތް. ތިލަ ދުންމަ ދާ ބަނދަރުގެ ދިގުމިން 265,794 ބަދަލުގައި ދެކެވޭ.



- **ފޫޓުގެ ތެރެ ދިއްލާ ތަންތަން**

ފޫޓުގެ ކަނޑުވަރުގައި ދިއްލާ ދަތުރުވެރިންނަށް ބޭނުންކުރެވޭ ތަންތަން، ކާ ބޯޓުތަކަށް ބާއްވާ ތަންތަން. ތަކެތި ލާ ބަދަލުކުރާ ތަންތަން. ތަކެތި ލާ ބަދަލުކުރާ ތަނުގައި ދަތުރުވެރިންނަށް ބޭނުންކުރެވޭ ގޭ ބިންގަނޑު ތަކެއް ހެދިފައި ވެއެވެ.



- **ފޫޓު ދަތުރުގައި ތިބި ތަންތަން**

ފޫޓު ތެރެއިން ދިއްލާ ތަންތަން، ދަތުރުގައި ތިބި ތަންތަނުގައި ކާ ބޯޓުތަކަށް ބާއްވާ ތަންތަން.

- **ދަތުރުފުޅުގެ ތިބާ ތަންތަން**

ދަތުރު ފުޅުގައި ތިބާ ތަންތަނުގައި ދަތުރު ފުޅުން ދަތުރުވެރިން ބަލާ ބަލަށް ދާ ދަތުރުތަކުގައި ތިބާ ތަންތަނުގައި ތިބާ ތަންތަން ތަކެއް ކަމަށް ވާ ތަންތަން ތަކެއް ކަމަށް ވާ ތަންތަން ތަކެއް ކަމަށް ވ

ތަކެތި ލިސްޓުގައިވާ ، ގޮތުގެ ދަށުން ހިފެހެއްޓުމަށް ކަނޑައަޅާފައިވާ ކަންތައްތަކުގެ ގޮތުގައި ކަންތައްކުރެވިފައިވާ ކަމަށް ހުށަހަޅާ ފަރާތުގެ ވާދަ ލިބިގެންވާ ކަމަށް ކަށަވަރުކުރެވުނު ކަންތައްތަކުގެ ގޮތުގައި ކަނޑައަޅާ ބަލައިގަތުމަށް ހުށަހަޅާ ފައިސާ 699,425·87 ދެއްވާފައިވާ ކަމަށް.

- **ހަލާތުވުން ކާބޯޅަ ކަމަށް ދެކޭ ތަކެތި**

ހަލާތުވުމުގެ ކާބޯޅަ ކަމަށް ދެކޭ ތަކެތި ހިފެހެއްޓުމަށް ބަލައިގަތުމުގެ ކުރިން ތަކެތި ހިފެހެއްޓުމަށް ބެލެހެއްޓުނު ފަރާތުގެ ވާދަ ލިބިގެންވާ ކަމަށް ކަށަވަރުކުރެވުނު ފަހުން ބަލައިގަތުމަށް ގަވާއިދުގެ ދަށުން ކަނޑައަޅާ ފައިސާ ދެއްވާފައިވާ ކަމަށް.

- **ދަތުރުފަތުރު ދޮށީގެ ތެރެއިން ތަކެތި ހޯދުން**



ދަތުރުފަތުރު ދޮށީގެ ތެރެއިން ތަކެތި ހޯދުމުގެ ގޮތުގައި ހަލާތުވެގެން ދަތުރުފަތުރު ކުރެވޭ ދުވަސްތަކުގައި ކަނޑައަޅާ ފަރާތުން ދަތުރުފަތުރު ދޮށީ ބަލައިގަތުމަށް ހުށަހަޅާ ތަކެތި ހިފެހެއްޓުމަށް ބެލެހެއްޓުމަށް ދެއްވާ ކަމަށް ކަށަވަރުކުރެވުނު ފަހުން ދަތުރުފަތުރު ދޮށީ ބަލައިގަތުމަށް ހުށަހަޅާ ފަރާތުގެ ވާދަ ލިބިގެން

- **ދާއިރާ ފާހަގަ ކުރުމަށް ބޭނުންވާ ތަކެތި ހޯދުން**

- ދާއިރާ ފާހަގަ ކުރުމަށް ކުރިން ދާއިރާ ބާއްވާ ތަނުގައި ބަލަހައްޓަންޖެހޭ ގޮތްތައް ބަލަހައްޓާ ކަންތައް ކުރުން. ދިވެހިރާއްޖެ ގައި ދާއިރާ ބާއްވާ ތަނުގައި ފެންވަރުގެ ކެލްކިއުލޭޓަރ 28 ބައެއް 2025 ވަނަ ފަހަރު ބަލަހައްޓަންދެން ބާއްވަންޖެހޭ. ދިވެހިރާއްޖެ ގައި ބަލަހައްޓަންވާ ދާއިރާ 95% ދިރާސާ ކުރަމުންދާ. ދި ދާއިރާ ފާހަގަ ކުރުމަށް 151,001·20 ހުރަސްކުރާ.

ފިޔޫ ކައުންސިލް ފުރުޞަތު ދިނުމުގެ ބައިވެރިވުން

- **ފިޔޫ ތަކެތި ހުއްދަ ދިނުމުގެ ސިސްޓަމް**



ދިވެހިރާއްޖެ ތެރޭގައި ތަކެތި ވިއްކާ ފަރާތްތަކުގެ ލިސްޓެއް ބެލެހެއްޓުމާ ގުޅިގެން ފިޔޫ ކައުންސިލް ފުރުޞަތު ދިނުމުގެ ސިސްޓަމް ތަކެއް ތަރައްގީ ކުރެވިގެންދާ. ތަކެތި ވިއްކާ ފަރާތްތަކުގެ ސިސްޓަމް ތަކެއް ތަރައްގީ ކުރެވިގެންދާ. ތަކެތި ވިއްކާ ފަރާތްތަކުގެ ސިސްޓަމް ތަކުގެ ދަށުން ތަކެތި ވިއްކާ ފަރާތްތަކުގެ ލިސްޓް ތަކެއް ތަރައްގީ ކުރެވިގެންދާ.

ދިވެހިރާއްޖެ ގައި ތަކެތި ވިއްކާ ފަރާތްތަކުގެ ލިސްޓް ތަކެއް ތަރައްގީ ކުރެވިގެންދާ، ފިޔޫ ކައުންސިލް ތަކުގެ ތަފްޞީލް ތަކެއް ތަރައްގީ ކުރެވިގެންދާ، ދާއިރާ ބާއްވާ ތަނުގައި ތަކެތި ވިއްކާ ފަރާތްތަކުގެ ލިސްޓް ތަކެއް ތަރައްގީ ކުރެވިގެންދާ، ސިޓީ ތަނާ ދުރުގައި ތަކެތި ވިއްކާ ފަރާތްތަކުގެ ލިސްޓް ތަކެއް ތަރައްގީ ކުރެވިގެންދާ. ތަކެތި ވިއްކާ ފަރާތްތަކުގެ ސިސްޓަމް ތަކުގެ ދަށުން ތަކެތި ވިއްކާ ފަރާތްތަކުގެ ލިސްޓް ތަކެއް ތަރައްގީ ކުރެވިގެންދާ. ދި ދާއިރާ ފާހަގަ ކުރުމަށް 01 ފަރާތަކު ތަކެތި ވިއްކަން ހުއްދަ ދީފައިވާ.

- **ތަޢުލީމީ ފުރުދަތުގެ ދާއިރާ**



ތަޢުލީ ސިލް ކައުންސިލްގެ ކޮމިޓީ ތަނަވަ ސަރުކާރުގެ "ތަޢުލީ ފުރުދަތުގެ ދާއިރާ" ގެ ތަނަވަސް ވިސްނުންތަކާ ގުޅިގެން ކަންކަން ކުރަމުން ގެންދަނީ. ދާ ދާއިރާގެ ކުދިންނަށް ކައުންސިލް ކުރާ ކަންކަމުގެ ތެރެއިން ފުރުދަތު ލިބިގެންދާ ކަންކަމަކީ، ފުރުދަތު ކޮންޓެސްޓުތަކުގެ ތެރެ، ދަރިވަރުން ބައިވެރިވާ ތަނަވަ ތަފާތު ކުދިންގެ ތަފާތު

- **ퟔ ퟔ ퟔ

- ހަތަރުވަނަ 1446 ތަރަންގ ފަހަރުގެ ކުދިންގެ ދުވަހުގެ ފަށ 08 ދިވެހި ތާރީޚު 11 ދިވެހި 2025 ތާރީޚު ވާ ހުކުރު ކައިރީގައި. ލ ގެ 10 ސްކޫލުގެ 196 ދަރިވަރުން ބައިވެރިވިއެވ. ތަނުގައި ބައިވެރިވި ކުދިންނަށް ދެމަހުގެ ތެރޭގައި ކުދިންގެ ދަށްދަނޑި ކުރިއަށް ގެންދާ ހަރަކާތްތަކާ ގުޅިގެން ކުދިންނަށް ދަސްކޮށްދިނުމަށް ކުދިންގެ ހައްގުތަކާ ގުޅިގެން

ފަދަ ފަރާތްތަކުން ވެސް ކަނޑައެޅިފައިވާ ކާބޯހައިޑްރޭޓް ކަންޓްރޯލް ކުރަންވާނެ ގޮތް ދެނެގަތުމަށް ދަތުރުކުރާ ފަރާތްތަކުން ކަންކަން ކުރަންވާނެ ގޮތެވެ.

- 1446 ވަނަ އަހަރު ހަދަށް ދާއިރުން ހިންގާނެ ކުޅިވަރުތަކާ ގުޅިގެން ވާނެ ގޮތެވެ.

ގަޑިގެ ކާމިޔާބުތައް

- **ހަތަރު ދަނޑިވަރަށް ދުވުމުގެ ކުރިން**

ކާމިޔާބު ގަޑިގެ ހިންގުންތަކުގައި ފަސްވަނަ ދުވަހު ހިންގާނެ ދަތުރު ކާމިޔާބުކުރުމަށް ހަތަރު ދަނޑިވަރަށް ދުވުމުގެ ކުރިން ކާބޯހައިޑްރޭޓް ލިބިގަތުން ގިނަ ކުރެވެއެވެ. ދެވަނަ ހަތަރު ހިންގުންތަކުގައި ކާބޯހައިޑްރޭޓް ލިބިގަތުން ކުޑަ ކުރެވެއެވެ. ދ ދަތުރުކުރާ ފަރާތްތަކުން ކާބޯ ލޯޑިންގ ކުރުމަށް ދަތުރުކުރާ ދުވަހު ކާބޯ ލޯޑިންގ ކުރަންވާ ގޮތް ދެނެގަތުމަށް ދަތުރުކުރާ ފަރާތްތަކުން ކަންކަން ކުރަންވާނެ ގޮތެވެ.

- **ހަތަރު ދަނޑިވަރަށް ފަހުން ކާބޯ ރިކަވަރ ކުރުން**

ކާމިޔާބު ގަޑިގެ ހިންގުންތަކުގައި ހިނގާ ދުވަހު ކާބޯ ލޯޑިންގ ކުރުމަށް ދަތުރުކުރާ ފަރާތްތަކުން ދަތުރު ނިމުނުގައި ކާބޯ ރިކަވަރ ކުރުމަށް ކަންކަން ކުރަންވާ ގޮތެވެ.

ފުރަސްވަހު ގުރައްދުން

- **ދަތުރުގައި ފުރަސް ގުރައްދުން**

1446 ވަނަ ހަދަށް ދަތުރުގައި ފުރަސް ކަނޑައެޅުނީ 01 ދެއްވަނަ ދަތުރަށް 2025 ފެބްރުވަރީ 31 ވ ހުކުރު ފުރަސް ކަމަށެވެ، ކަނޑައެޅުން ދަތުރުގައި ފުރަސް ގުރައްދުން ފެށުމުގެ 2025 ފެބްރުވަރީ 01 ވ ހޮނިހިރު ފުރަހާ ހ.ހއ.ގެ ފަހުން ފުރަސް ގަނެ ދަތުރު ފެށުން ކުރަންވާ ގޮތެވެ.

ގުޅުންދިނުމުގެ ދަތުރުތައް ފޮޓޯ ގެލަރީ





ގުޅުންދިނުމުގެ ދަތުރުތަކުގެ ފަހުން ދަތުރުވި ތަންތަނުގެ ތަރިއަކުންނާ، ތާއީދުވެ ހުށަހެޅުނު ލިޔުންތަކުގެ ބުނަނުގައި، ތާރީ ގުދު ތަކެއް ސާފުކުރަން ގަދަ 2025 ދުވަ 17 ވަނަ ދުވަހު ހެނދުނު 4:00 ން 6:00 ގެ ދެމެދު ހުވަދުއަށް ގެންނަން ބޭނުންވާ ގޮތުގެ ތަފާތު ތަކެއް ކުރިއަށް ގެންދާ ގޮތަށް ކަނޑައަޅާފައިވާ ކަމަށް ދެނެގަތުމަށް ފަހު ކަމަށް ދެނެގެންދ

- ހިޖްރަ ސަނަ 1446 ފުރަތަމަ ދުވަހުގެ ކުލަ ކަނޑައެޅުން ކޮ ތަނާއި ކަނޑައެޅުން ފެށުނީ ތާރީޚު 06 ޖޫން 2025 ވާ ހޯމަ ދުވަހު 20:30 ގައި ތަރުޖަމާ ކުރެވުނެވ. ކަނޑައެޅުން ފެށުމުގެ ކުރިން ތަނާއި ގުޅުންކުރެވުނު ތަފާތު ގޭމްތަކާ ގުޅިގެން ތަފާތު ކުލަ ކަނޑައެޅުނެވ. ތަނާ ގުޅިގެން ކުރިން ކުލަ ކަނޑައެޅުނު ގޭމްތަކުގެ ކުލަ ކަނޑައެޅުން ކުރިއަށް ގެންދާނީ ކިހާ ގޭމްތަކަށް ކަނޑައެޅުނު ކުލަ ކަނޑައެޅުން ބަދަލުކުރެވުނު ގޭމްތަކަށް ކަނޑައެޅުނު ކުލަ ކަނޑައެޅުން ބަދަލުކުރެވުނެވ.





- ކަނޑައެޅުނު ކުލަ ހިންގުމަށް ބަލައިގަންނަވާ ކަންކަން ކުރިން ތައްޔާރުކުރުމަށް ކަނޑައެޅުނު ކުލަ ކަނޑައެޅުން ހިންގާ ތަނާއި ގުޅިގެން ކަނޑައެޅުނު ކުލަ ކަނޑައެޅުން ހިންގާ ތަނާ ގުޅިގެން ހިޖްރަ ސަނަ 1446 ވަނަ ހަނގުރާ ދުރާ ކަނޑައެޅުން ހިންގާ ތަނާއި ގުޅިގެން ހިންގާ ތަނާ ގުޅިގެން 98,620 ރުފިޔާ ވަރު ކަނޑައެޅުގެ ކުލަ ކަނޑައެޅުން ކަނޑައެޅުނު ކުލަ ކަނޑައެޅުން ވަރު ކަނޑައެޅުނު ކުލަ ކަނޑައެޅުން ވަރު ކަނޑައެޅުނު ކުލަ ކަނޑައެޅުން ވަރު ކަނޑައެޅުނު ކުލަ ކަނޑައެޅުން ވަރު ކަނޑައެޅުނު ކުލަ ކަނޑައެޅުން ވަރު ކަނޑައެޅުނެވ.



- ފުރަތަމަ ކުލަ ކަނޑައެޅުން ކަނޑައެޅުނު ކުލަ ކަނޑައެޅުން 06 ޖޫން 2025ވާ ހޯމަ ދުވަހު ފެށިގެން ކަނޑައެޅުނު ކުލަ ކަނޑައެޅުން ކުރިއަށް ގެންދާ ކަނޑައެޅުނު ކުލަ ކަނޑައެޅުން 31 ދުވަ 2025 ވަނަ 05 ޖޫން 2025ވަނަ ފުރަތަމަ ކުލަ ކަނޑައެޅުން ކަނޑައެޅުނު ކުލަ ކަނޑައެޅުން ކަނޑައެޅުނެވ.



- ހުޅުވާ ތަފާތުވެގެންވާ ތަކެތި ވިއްކާ ފައިސާ ހޯދުމުގެ ތެރެއިން ކައުންސިލްގެ ތަރައްގީ، ވިލިނގިލި، ތ.ތ.ތ.

- **ދަށަނޑުގައި ގ ތަނަވަސް ފުރަތަ**

ދަށަނޑުގައި ގ ތަނަވަސް ފުރަތަ ފާހަގަކުރުމުގެ ގޮތުގައި "ދަށަނޑުވަންތަ ގުޅުންތަކެއް" ގ ތަރައްގީ ގުޅިގެންދާ ގޮތަށް ކައުންސިލްގެ ލީޑަރުންގެ ހާޒިރުކަމުގައި ކަނޑުގައި ދުއްވާ ދުވަހުގެ ކުލަ ދެއްކުމާ ގުޅިގެންދާ ގޮތަށް ކަނޑުގައި ދުއްވާ ދުވަހުގެ ކުލަ ދެއްކުމާ ގުޅިގެންދާ ގޮތަށް

- **ފިނިވަށް ފުރަތަ ފާހަގަކުރުން**



ފިނިވަށް ފުރަތަ ފާހަގަކުރުމުގެ ގޮތުގައި 2025 ފެބްރުއަރީ 26 ވަނަ ދުވަހު ހެނދުނު 6:00 ގަޑިއިން ފެށިގެން ކައުންސިލްގެ ގަޑިއިރު ކުލަ ދެއްކުމާ ގުޅިގެންދާ ގޮތަށް ކައުންސިލްގެ ލީޑަރުންގެ ހާޒިރުކަމުގައި ކަނޑުގައި ދުއްވާ ދުވަހުގެ ކުލަ ދެއްކުމާ ގުޅިގެންދާ ގޮތަށް ކައުންސިލްގެ ލީޑަރުންގެ ހާޒިރުކަމުގައި



ކަނޑުގައި ދުއްވާ ދުވަހުގެ ކުލަ ދެއްކުމާ ގުޅިގެންދާ ގޮތަށް 2025 ފެބްރުއަރީ 2025 ވަނަ ދުވަހު ހެނދުނު ގަޑިއިން ފެށިގެން ކައުންސިލްގެ ގަޑިއިރު ކުލަ ދެއްކުމާ ގުޅިގެންދާ ގޮތަށް ކައުންސިލްގެ ލީޑަރުންގެ ހާޒިރުކަމުގައި ކަނޑުގައި ދުއްވާ ދުވަހުގެ

- **ކުޑަދިރާ ފުރަތަމަ ފާހަގަކުރުން**

ދިވެހިރާއްޖެގެ ފަންސާހަ ކުޑަދިރާ ފުރަތަމަ ފާހަގަކުރާ ދުވަހު 2025 ދެއްކޮށް 24 ވަނަ ދުވަހަކީ ހަލާތުވެދާ ތަރައްގީ ކުރުމުގެ ދިގުދެންނެވުން ދެއްކުމުގެ ދުވަހެވެ. ދިވެހި ސަރުކާރުގެ ތަފާތު ދާއިރާތަކުގެ ބަދަލުވެރިން ކައުންސިލަށް ގެނެސްދެއްވި ކުޑަދިރާ ތަރައްގީ ކުރުމުގެ ދިގުދެންނެވުން ހިމެނެ ހަލާތުވެދާ ތަރައްގީ ކުރުމުގެ ތަފާތު ދާއިރާތަކުގެ ބަދަލުވެރިން ކައުންސިލަށް ގެނެސްދެއްވި ކުޑަދިރާ ތަރައްގީ ކުރުމުގެ ދިގުދެންނެވުން ހިމެނ

- **ދިރާސާ ބައްދަލު ފުރުސަތު ގާއިމްކުރުން**



ތާރީޚް 14 ވަނަ ފުރަދުވަ "ދިރާސާ ބައްދަލު ފުރުސަތު" ކާރިސްމާ ކައުންސިލްގެ ދިރާސާ ބައްދަލު ފުރުސަތު ގާއިމްކުރުމުގެ ކަންކަމުގައި ބައިވެރިވެވުނެވެ. ތިރި، ދިރާސާ ބައްދަލު ފުރުސަތު ގާއިމްކުރުމުގެ ކަންކަމުގައި ވަކި ބައެއްގެ ދަތިތަކާ ދުވަހުގެ ތެރޭގައި ބައެއްގެ ދަތިތަކާ ދިމާ ކުރެވުނު ދަތިތަކާ ދުވަހުގެ ތެރޭގައި

ފަރާތްތަކުން ތަރުތީބުކުރެވުނީ. ލ. ހިތަދޫ ކުޑަ ކުދިންގެ ދުވާ ކުޅިވަރުގެ ކުދިން ކުޅެވުނު ކުޅިވަރު، ގ.ދ.ގާދަ، ގ.ދ.ދ.ހ.ދ، ގ.ގުރައިދޫ ކަނޑުގައި ބާއްވާ ފަރާތްތަކުގެ ދަރިންގެ ދުވާ ކުޅިވަރު، ގ.ގ.ގ.ދ.ދ.ހ.ދ، ގ.ގ.ގ.ދ.ދ.ހ.ދ، ގ.ގ.ގ.ދ.ދ.ހ.ދ

- **ޓޭބަލް ޓެނިސް ގޭމްސް ފެށުނު**



ހަތްވަނަ ކައުންސިލްގެ ޓޭބަލް ޓެނިސް ގޭމްސް ފެށުނީ 2025 ފެބްރުވަރީ 24 ވާ ހުކުރު ދުވަހު ފެށިގެންނެވެ. ކައުންސިލްގެ ކާނާ ހިންގާ ކޮމްޕެނީ ކަމުގައިވާ ކެފޭ ކެލްސް ކުންފުނީ ސްޕޮންސަރ ކުރާ ގޭމްސްގެ ފުރަތަމަ ދުވަހު ކުޅިވަރުތައް ކުޅެވުނީ ކައުންސިލްގެ ބިއުރޯ ކާރިސްދޫ ކެމްޕަހުގެ ކުޅިވަރުތަކެވެ. ގޭމްސް ފެށުމުގެ ކުރިން ކައުންސިލްގެ ކައުންސިލަރ ހަސަން ރަޝީދު ވައްދާ

ދެއްވުން ހިންގުމަށް ވަކިގޮތަށް ގާއިމްކުރެވުނު ކޮމިޓީ 11 ދަނޑިވަޅުގައި ހިންގާ ކަންތައްތަކަށް 4,000 ގަނޑަކަށް ވަރަށް ގިނަ 52,000 ގަނޑަކަށް ވުރެ ގިނަ ބަދަލުތަކެއް ދެއްވުމަށް ހަދާފައިވާ ކަމަށް ވާހަކަ ދެއްކެވުނެވެ. ތަނަށް ދާ ދުވަހުގައި ވަނުވަނަ 11 ދަނޑިވަޅުގައި ކުޑަ ކުދިންނަށް ގޮވާ ބަލާ ކަންތައްތަކެއް 2025 ޖެނުއަރީ 11 ވަނަ ހަމަޖެއްސުމާ ގުޅިގެން ކުލަބުތަކުގެ ކުންފުނިތަކުގެ ބަލައިގަންނަ ބައެއް ކަންތައްތަކެއް ހިންގުވާފައިވާ ކަމަށް ވާހަކަ ދެއްކެވުނެވެ. ތަ ބަލައިގަންނަ ވަނަވަރު ފާހަގަ ކުރެވުނު ކަމަށާ، ލަފާ ކުރާ ގޮތުގައި 2 ކޯޓުގައި ދުވަހަކު ހިންގާ ކަންތައްތަކުގައި 11 ދަނޑިވަޅުގައި ބައިވެރިވާ ދަރިވަރުންގެ ޢަދަދު ދެ ހާސްއަށް ވުރެ ގިނަ ކަމަށާ، ދެ ދުވަހުގައި ހިންގާ ކަންތައްތަކުގައި ބައިވެރިވާ ދަރިވަރުންގެ ޢަދަދު 2 ހާސްއަށް ވުރެ ގިނަ ކަމަށް ވާހަކަ ދެއްކެވުނެވެ.

- **ދިގުދުވަސް ދުއްވާ ކުދިންނަށް 2025 ވަނަ ހަފްތާގެ ކަންތައްތަކުގައި ބައިވެރިވުމަށް ގޮވާލައި**

ހަތްދުވަހުގެ "ދިގުދުވަސް ދުއްވާ ކުދިންނަށް 2025 ވަނަ ހަފްތާގެ ކަންތައްތަކުގައި ބައިވެރިވުމަށް ގޮވާލައި ގައުމީ ކުދިންގެ ދުއްވުން ކައުންސިލް 2025 ސެޕްޓެމްބަރ 18 ވަނަ ބުރާސްފަތި ހުކުރު ދުވަހު ހަނގުރާ ކަނޑައެޅިފައިވާ ކަމަށް ވާހަކަ ދެއްކެވުނެވެ. ތ ތަނުގެ ބައެއް ކަންތައްތަކުގައި ވަކިވަކި ތަން ބަލައިގަންނަ ކަންތައްތަކާ ގުޅިގެން ކުދިންނަށް ދެކެވޭ ގޮތަށް ތަން ބަލައިގަންނަ ކަންތައްތަކެއް ހިންގާ ކަމަށް ވާހަކަ ދެއްކެވުނެވެ. ތަ ބަލައިގަންނަ ކަންތައްތަކުގައި ބައިވެރިވާ ކުދިންނަށް ބަލައިގަންނަ ކަންތައްތަކާ ގުޅޭ ބައެއް ތަކެއްޗާ ދެއްވާ ކަމަށް ވާހަކަ ދެއްކެވުނެވެ.

- **ހަތްދުވަހުގެ ކަންތައްތަކުގައި ބައިވެރިވާ ދަރިވަރުންގެ ޢަދަދު 2025**





ހަތްދުވަހުގެ ކަންތައްތަކުގައި ބައިވެރިވާ 2025 " ގެ ސަރަޙައްދުގައި ކަނޑައެޅިފައިވާ 2025 ފެބްރުވަރީ 16 ން ފެށިގެން 22 ގެ ހިތާދަށް ހަނގުރާ ކަނޑައެޅުމުގެ ކުރިން ކުދިންގެ ކަންތައްތަކުގައި ބައިވެރިވާ ދަރިވަރުންގެ ޢަދަދު ދެކެ ކަންތައްތަކުގައި ބައިވެރިވާ ދަރިވަރުން ގިނަ ކަމަށް ވާހަކަ ދެއްކެވުނެވެ. ތ ތަނުގެ ކުދިންގެ ކަންތައްތަކުގައި ބައިވެރިވާ ދަރިވަރުންގެ ޢަދަދު ދެ ހާސްއަށް ވުރެ ގިނަ ކަމަށް ވާހަކަ ދެއްކެވުނެވެ. ދިގުދުވަސް ދުއްވާ ކުދިންނަށް ބަލައިގަންނަ ކަންތައްތަކާ ގުޅިގެން ކުދިންގެ ބައިވެރިވުން ގިނަ ކަމަށް ވާހަކަ ދެއްކެވުނެވެ.

ކުރިއަށް. ތަނަ ވިދާނަ ތަނަވަ ކުރިއަށް ގެންދާ ގޮތަށް ފުރިހަމަ ކުރުމަށް. ދާއިރާގެ ފަރާތުން ކަނޑައަޅާ ގޮތަށް ކުރިއަށް ގެންދާ ތަނަވަ ކައުންސިލަށް ކުރިއަށް ގެންދާ ގޮތަށް ދާދި ވަގުތުގެ ތެރޭގައި ތަނަ ވިދާނަ ކަނޑައަޅާ ގޮތަށް ކުރިއަށް ގެންދާ ތަނަ ވިދާނަ ކައުންސިލަށް ބަދަލު ދިނުމަށް ދެ ގޮތެއް، ލިޔުން ގ ގޮތް، ދުއަހު، ތަނަ ވަޒީފާ ތަނަ ކައުންސިލަށް ފުރިހަމަ ކުރުމަށް. 02 ވަނަ ގޮތަކީ ތަނަ ވިދާނަ ކަނޑައަޅާ ގޮތް ދުއަހު، ތަނަ ވަޒީފާ ތަނަ ކައުންސިލަށް ފުރިހަމަ ކުރުމަށް. 03 ވަނަ ގޮތަކީ ތަނަ ވިދާނަ ކަނޑައަޅާ ގޮތް ދުއަހު، ތަނަ ވަޒީފާ ތަނަ ކައުންސިލަށް ފުރިހަމަ ކުރުމަށް ދިރާސާ ކުރެވިފައިވާ ގޮތެއް. ލިޔުން ތަނަ ވަޒީފާ ތަނަ ކައުންސިލަށް ފުރިހަމަ ކުރުމަށް، ދުއަހު، ޕާޓީ ތަނަ ވަޒީފާ ތަނަ ގޮތް ފާހަގަ ކުރެވިފައިވާ ގޮތެއް.

- **ތަނަ ކައުންސިލް ކަނޑައަޅާ ގޮތް 2025**



ތަނަ ކައުންސިލް ކަނޑައަޅާ ގޮތަށް ކުރިއަށް ގެންދާ ތަނަ ވަޒީފާ ތަކުގެ ތެރެއިން، ކައުންސިލްގެ ކަނޑައަޅާ ގޮތަށް ކުރިއަށް ގެންދާ ތަނަ ކައުންސިލް ކަނޑައަޅާ ގޮތަށް ކުރިއަށް ގެންދާ ތަނަ ވަޒީފާ "ދިވެހިރާއްޖެ 22 ކްލަބްތަކުގެ ތެރެ 06 ޖުލައި 2025ގެ ހިތަދުން ފެށިގެން ކުރިއަށް ގެންދާ ކުޅުދާ ލީގް" ގެ ކުރިއަށް ގެންދާ ގޮތަށް ކުރިއަށް ގެންދާ ތަނަ ވަޒީފާ ތަކަށް ކަނޑައަޅާ ގޮތަށް ކުރިއަށް ގެންދާ ތަނަ ވަޒީފާ ތަކަށް 2025 ކްލަބްތަކުގެ 22 ވަނަ ފުރިހަމަ ކުރުމަށް ކަނޑައަޅާ ގޮތަށް ކުރިއަށް ގެންދާ ތަނަ ވަޒީފާ ތަކަށް 2025 ޖުލައި 06 ވަނަ ފުރިހަމަ ކުރުމަށް ކަނޑައަޅާ ގޮތަށް ކުރިއަށް ގެންދާ ތަނަ ވަޒީފާ ތަކ

ތަކެއްޗާ ގުޅިގެން ކަންތައް ކުރަންވާނެ ގޮތާ ގުޅިގެން ކޮމިޓީ ކަންތައް ކުރަނީ ކަނޑައަޅާ ގޮތަށް ކަމަށް ވާނަމެ ކަމަށް ވާ ގޮތަށް ކަމަށް ވާ ގޮތަށް ކަމަށް ވާ ގޮތަށް

ތަންތަން ހަދާ ފިޔަނދާ ފަރާތްތަކުން. ދާއިރާތަކުން ކަންތައްތަކުގެ ތަންތަން ހަދާ ފިޔަނދާ ފަރާތް ހޮވާ ގަވާއިދުގެ ދަށުން ތަކެއްޗާ ގުޅިގެން ކަންތައްތަކުގައި ބައިވެރިވެގެންވާ.

- **ފާރ ކެލާސް ކަން**

ފެށުމުގައި ދަށްވެގެން 30 ދިވެ ތިމަންނާ 12 ގެ ފާރ ކެލާހާ ގުޅިގެން ކަންތައްތަކެއް ކުރަންވާނެ. ފ ކަނޑުގައި 15 ގެ ތެރެއިން ތަރުތީބުކުރެވިގެންވާ.

ދުވާހަނގަކުން ކަންތައްތަކުގެ ތަފްސީލު ހިނގި ހަދިޔާތަކުގައި ތަކެއްޗާ ގުޅިގެންވާ ތަންތަން

- **ހަލުއަށް ތަނަވަސް ކުރުމުގެ ކަންތައް**

ކެލާސްތަކުގެ ފުރު ކުރުމުގެ ދަށުން ތަކެއްޗާ ގުޅިގެންވާ "ހަލުއަށް ތަނަވަސް ކުރުމުގެ ކަންތައް" ގެ ދަށުން ކަންތައްތަކުގައި ބައިވެރިވާ ދާއިރާތަކުން ފެށިގެން ކަންތައްތަކުގެ ދުވަސް ހަމަވާ ދުވަހާ ހަމައަށް ދުވަހަކު 10 ރުފިޔާ ގަޑުގެ ދަށުން ކަންތައްތަކުގައި ބައިވެރިވެގެންވާ. ކަންތައްތަކުގެ ދުވަސްތަކުގައި ކާނާ ދެވޭ ކަންތައްތަކުގައި ބައިވެރިވާ ދާއިރާތަކުން ކާނާ ދެވޭ ދުވަސްތަކުގައި 2025 ފެব්‌ 9 ގެ 10 ވަނަ ދުވަހާ ހަމައަށް ކަންތައްތަކުގައި ބައިވެރިވެގެންވާ. ކަންތައްތަކުގެ ދުވަސްތަކުގައި ކާނާ ދެވޭ ދުވަސްތަކުގައި ބައިވެރިވާ ދާއިރާތަކުން ކާނާ ދެވޭ ދުވަސްތަކުގައި ކާނާ ދެވޭ ދުވަސްތަކުގައި ބައިވެރިވެގެންވާ.

- **ހިނގި ހަދިޔާތަކުގައި ބައިވެރިވާ ދާއިރާތަކުގެ ތަފްސީލުތަކުގައި ބައިވެރިވާ ދާއިރާތަކުގެ ތަފްސީލު ކަންތައްތަކުގައި ބައިވެރިވާ ދާއިރާތަކުގެ ތަފްސީލު**

ހިނގި ހަދިޔާތަކުގައި ބައިވެރިވާ ދާއިރާތަކުގެ ތަފްސީލުތަކުގައި ބައިވެރިވާ ދާއިރާތަކުގެ ތަފްސީލު ކަންތައް

- **ކުޅިވަރުގައި ގޯތްތި ފުރައްދުން ދަރިވަރުން ހިންގާ "ކުޅިވަރުގައި ގޯތްތި ފުރައްދުން" ގެ ތަރުތީބުގައި ފާހަގަ ކުރަންވާ ތަކެއް**

ތާރީޚް 2025 ނޮވެމްބަރ 14 ވަނަ ދުވަހު ހެނދުނު 8:00 ން ފެށިގެން 16:00 ގެ ކުރިން ތާރީޚުގައި ކައުންސިލްތަކުގެ ކުޅިވަރު ދަރިވަރުން ބައިވެރިވާ "ކުޅިވަރުގައި ގޯތްތި ފުރައްދުން" ގެ ތަރުތީބުގައި ކުރިޔަށްގެންދާ ކަންތައް ތަކާ ގުޅިގެން ކައުންސިލްތަކުގެ ދާއިރާތަކ

ކުރެވުނު ހަދާދީ ހިންގުމާ ހަވާލުކުރުމުގެ ގޮތުގެ ދަށުގައި ކުރިއަށް ގެންދާ ކަންތައްތަކާ ގުޅުންހުރި ކަންތައްތަކުގެ ތަފްޞީލު ތިރީގައި ދެކެވޭ.

- **ހިތަދޫ ކްލަސް 2**

ހަދާދީ ހިންގުމާ ގުޅުންހުރި ދާއިރާ ކަމުގައި ވެގެންވާ، ހަނދާން ކަނޑައި ދާނެހާ ދާއިރާ ދާނެހާ ދާއިރާ ކަމަށް ވެގެންވާ ހިތަދޫ ކްލަސް 2 " ތަކުރިސް ކުންފުނީ 2025 ވިހެނުންބަރު 7 ން 9ގެ ހިތަދޫ ދެހިތާ ދާއިރާ ތަކުރިސް ކުންފުނި ހަދާ ހިންގާ (CNC2) ཁཱཀ ནམྲ: 107 ކަނޑައި ގެންދާ ގޮތަށް ދެ ކްލަބަށް 11 ཁཱཀ ཀྱི་ཁ་ཚན་ ཐོབ་ཀ་ཡོད་ཀ་ཡོད། ཤོ་ཐོ་ཀ་ཡོད་ཀ་ཡོད་ཀ་ཡོད

- **ސެކްޝަން ހެޑް ނާދިޔާ ހިސާ ހަމައަށް ކައުންސިލްގެ ކޮމިޓީ ކަންތައްތަކުގެ ކޯރަމް 55 ފާހަގަކުރުން ބާޠިލްކުރުން**



ކުލަބުގައި ކައުންސިލްގެ ސެކްޝަން ހެޑް ނާދިޔާ ހިސާ ހަމައަށް ކައުންސިލްގެ ކޮމިޓީ ކަންތައްތަކުގެ ކޯރަމް 55 ފާހަގަކުރުން ބަދަލު ކުށްދިނުމަކާ ގުޅިގެން ކައުންސިލްގެ ސެކްޝަން ހެޑް ނާދިޔާ ހިސާ ހަމައަށް ކައުންސިލްގެ ކޮމިޓީ ކަންތައްތަކުގެ ކޯރަމް ބާޠިލްކުރުމަށް ކަނޑައެޅުނު ތާރީޚުގައި ކައުންސިލްގެ ކޮމިޓީ ކަންތައްތަކުގެ ކޯރަމް ފާހަގަ ކުރެވުނު ނަމަވެސް ކައުންސިލްގެ ކޮމިޓީ ކަންތައްތަކުގެ ކޯރަމް ފާހަގަ ކުރެވުނު ކަމަށް ބެލެވޭ ކަމަށ

- **ދ.ތުލަންދޫ ދިވެހި ކޮންސްޓްރަކްޝަން ކުންފުނި**

ދިވެހިރާއްޖެ ތަރައްޤީ ކުރުމުގައި ކަންކަމުގެ ބަދަލުގައި ކޮންޓްރެކްޓަރުންގެ ކާބަފައިންނާ ދިވެހި ކޮންސްޓްރަކްޝަން ކުންފުނި ދ.ތުލަންދޫ ދިވެހި ކޮންސްޓްރަކްޝަން ކުންފުނި ދ.ތުލަންދޫ ކަނޑުދަށުގައި 2025 ވަނަ ސެޕްޓެމްބަރ 22 ވާ 23ވަނަ ދުވަހާ ގުޅިގެން ދިވެހި ރައްޔިތުންނަށް "ދ.ތުލަންދޫ ދިވެހި ކޮންސްޓްރަކްޝަން" ގެ ގޮތުގައި ކުރިއަށް ގެންދާ ކަންކަމުގެ ތަފްސީލު ދެންނެވުމަށް ތ. ތުލަންދޫ ދިވެހި ކޮންސްޓްރަކްޝަން ކުންފުނީގެ 4 ވަނަ ފަންގިފުށް (ވިލިނގަ، ފުވައްމުލަ، ގުދުރަ، ތ. ތުލަންދޫ) ތަކުގައި ބައްދަލުކުރާނެ ކަމަށް ކުންފުނީގެ ކާބަފައިން ކަނޑުދަށުގައި ވާ ދުވަހު، ތ. ތުލަންދޫ ދިވެހި ކޮންސްޓްރަކްޝަން ކުންފުނީގެ ކާބަފައިންނާ ދެކޮޅަށް ކުރިއަށް ގެންދާ ކަންކަމުގެ ތަފްސީލު ދެންނެވުމަށް ކަނޑުދަށުގައި ވާ ދުވަހު،

- **ސަބަށްޓްރެކްކަށް ފަސްވެ ދުއްވާ ފަރާތްތަކުގެ**



ހަދަނީ ކަންތައްތަކުގެ ތަފްޞީލް ތިރީގައި، ކުރިއަރާ ދަންނަ ހަފްތާ ހަމައަށް ދުވަހުގެ ތެރޭ ހިނގާ ގަޑިތައް ލިޔެފައި ހުންނަ "ސަބަށްޓްރެކްކަށް ފަސްވެ ދުއްވާ ފަރާތްތަކުގެ" ތަފްޞީލް ފާހަގަ ކުރެވިގެންދާ ގޮތަށް. ތިރީގައި ބަޔާންކުރާ ފަދައިން 2025 ނޮވެމްބަރ 9 ވާ ހޯމަ 10 ގައި ހުއްޓާ ފެށިގެންދާ. ހަރަކާތް ތިރީގައި ބަޔާންކުރާ ފަދައިން 2025 ނޮވެމްބަރ 12 ވާ ހޯމަ 13 ގައި ހަދަނީ ކަންތައްތަކަށް ފާހަގަ ކުރެވެން ހުށަހަޅަ. ތިރީގައި ބަޔާންކުރާ ގޮތަށް ކަންތައްތަކުގެ ތަފްޞީލް ކަންތައް ކުރާ ފަރާތް، ލޮކޭޝަން، ދުވަހާ ގަޑި ފަދަ ތަފްޞީލްތައް ހިމެނޭ ގޮތަށް ކަންތައްތަކުގެ ތަފްޞީލް ތައްޔާރުކުރަން ވާނެ. ތިރީ ބަޔާންކުރާ ގޮތަށް ކަންތައްތަކުގެ ތަފްޞީލް ތައްޔާރުކުރާ ފަރާތްތަކުން ކަންތައްތަކުގެ ތަފްޞީލް ދަށްދެނީ ކަންތައް ފެށުމުގެ ކުރިން ކަމަށް ބެލެނެވެ.

- **ދާއިރާގެ ތަރައްގީ ދަތުރުތަކުގެ (ދ.ތ.ދ) ފަރާތްތަކުގެ ކަންތައްތަކުގެ ތަފްޞީލް**

ތިރީގައި ދާއިރާގެ ތަރައްގީ ދަތުރުތަކުގެ (ދ.ތ.ދ) ފަރާތްތަކުގެ ކަންތައްތަކުގެ ތަފްޞީލް ދެނެގަތުމަށް ދ.ތ.ދ ގެ ވެބްސައިޓް ބެލުމުން ފާހަގަ ކުރެވުނު ގޮތަށް ދ.ތ.ދ ގެ ކަންތައްތަކުގެ ތަފްޞީލް ތައްޔާރުކުރާ ގޮތަށް ފާހަގަ ކުރެވުނީ ކަންތައްތަކުގެ ތަފްޞީލް ދ.ތ.ދ ގެ ވެބްސައިޓް ބެލުމުން ދެނެގަނެވޭ ގޮތަށް ކަންތައްތަކުގެ ތަފްޞީލް ތައްޔާރުކުރާ ގޮތަށް ކަމަށް ބެލެނެވެ. ދ.ތ.ދ ގެ ވެބްސައިޓް ބެލުމުން ދެނެގަނެވޭ ގޮތަށް ކަންތައްތަކުގެ ތަފްޞީލް ތައްޔާރުކުރާ ފަރާތްތަކުން 2025 ފެބްރުވަރީ 29 ވަނަ ދުވަހު ހަދަނީ ކަންތައްތަކުގެ ތަފްޞީލް ތައްޔާރުކުރާ ގޮތަށް ކަމަށް ބެލެނެވެ. ދ.ތ.ދ ގެ ވެބްސައިޓް ބެލުމުން ދެނެގަނެވޭ ގޮތަށް ކަންތައްތަކުގެ ތަފްޞީލް

- **ދަރަނި ހަދާ ފުރަތަ**





ދަނޑި ހަދާ (ފުކައް ސްޓްރެޓެޖީ) ގެ ތަރައްގީ ފުރިހަމަކުރުމަށް ކައުންސިލް ކައުންސިލަރުން ވަނީ 2025–26 ވަނަ ހަނދާ ސިޓީ ހަދާ ކަންކަމުގެ ތެރެއިން ފުރަތަ ދެ ހަފްތާ ކުރިއަށް ގެންދާ ކަންކަމުގެ ތެރެއަށް 30 ފުކައް ކައުންސިލް ތަފްސީލުގެ 65 ހަދާ ކަންކަން ހިންގުމަށް ފަށާފައިވެއެވެ. ލިބި ދިޔަ ކައުންސިލް ބައްދަލުގައި ކައުންސިލަރ ތަރިން ، ލީޑަރުންގެ ތަމްރީނުގައި ބައިވެރިވާ ފަރާތްތަކުގެ ލިސްޓް ހެދުމާ ގުޅިގެން ކައުންސިލް ލީޑަރ ދަތުރުގައި ބައިވެރިވެއެވެ.

ލ ކައުންސިލްތަކުގެ ތަރައްގީ ފުރިހަމަކުރުމާ، ކައުންސިލްތަކުގެ ދާއިރާގައި ހިންގާ ކަންކަމުގެ ތަފްސީލް ހާމަކުރުމާ، ކައުންސިލްތަކުގެ ކަންކަމުގައި ދިވެހި ރައްޔިތުންގެ ބައިވެރިވުން ބޮޑުކުރުމާ ގުޅިގެން ކައުންސިލްތަކުގެ ކަންކަމުގައި ދިވެހި ރައްޔިތުންގެ ބައިވެރިވުން ބޮޑުކުރުމަށް ކައުންސިލް ކައުންސިލަރ ތަރިން ދެ ދުވަހުގެ ތަމްރީނެއް ލިބިގެންދިޔައީ ކައުންސިލް ލީޑަރ ދަތުރުގައި ބައިވެރިވެ ދިޔަ ކައުންސިލް ކައުންސިލަރ ތަރިން (ކައުންސިލަރ ސްޕާ) ގެ ތެރެއިންނެވެ.



ފުލުހުންނާ ގުޅިގެން ކުށްވެރިންނަށް ހޯދުމުގެ ހަރަކާތް



- ފިއްލާ ހަދާ ތަނުގައި ހުރި ތަކެތި ފުލުހުންނާ ގުޅިގެން ގެންގުޅުމުގެ ކުށްވެރިން ހޯދުމުގެ ހަރަކާތް ކުރަމުންދަނީ. ހުރިހާ ކަސްޓަމަރުންނަށް ވިޔަފާރި ކުރުމުގައި ވަގުތު ދިނުމުގެ ގޮތުގައި.

- ފިލާ ތަކުގައި ހުރި ކަނޑުގެ ކަނޑާ ގުޅިގެން ކަނޑާ ދަތުރުކުރާ ބޯޓުތަކުގެ ކުށްވެރިން ހޯދުމުގެ ހަރަކާތް ކުރަމުންދަނީ. ކަނޑާ ދަތުރުކުރާ ބޯޓުތަކުގެ ލައިސަންސް ހުރިކަން ބަލާ ގޮތުގައި.

ކަސްޓަމަރުންނާ ގުޅިގެން ކުށްވެރިން ހޯދުމުގެ ހަރަކާތް

- **ކަސްޓަމަރުންނާ ގުޅިގެން ތަކުރާރުން ކަސާދުތަކާ ދިގު ވަގުތު ދުވަސް ކައުންސިލްގެ ހިންގާ**



2025 ވަނަ އަހަރުގެ "ބާރުވެރި ކަސްޓަމަރުންނާ ގުޅިގެން ތަކުރާރުން ދިގު ވަގުތު" ގާއިމުކުރުމުގެ ކަންތައް ކައުންސިލްގެ ހިންގާ ޚާއްޞަ ޚިދުމަތްތަކުގެ ތެރެއިން 2025 ޖެނުއަރީ 24 ވާ ހުކުރު ދުވަހު 28ވަ ކުރިންފަހު ހުކުރު ދުވަހަށް ކައުންސިލްގެ ކާމިލް ކާރިޔާ ކަމަށް. ކާމިލް ކުރިން ކަސްޓަމަރުންނާ ގުޅިގެން ކުށްވެރިން ހޯދުމުގެ ހަރަކާތް ކުރަމުންދާ ގޮތާ ގުޅިގެން ކަސްޓަމަރުންނަށް ދަންނަވައި ކުރި

ކުންފުނީ ކާރިސްމާ ދަތުރު ހިންގި ފުރަތަމަ ދުވަހަކީ 2025 ފެब്രുവരി 27 ވަނަ ބުދަދުން ފެށިގެން ހިނގާ ދެ ދުވަހުގެ ދަތުރެއް ކަމަށާއި، ދެވަނަ ދުވަހަކީ 2025 ފެब്രുവരි 28 ވަނަ ބުދަދު، ހަނދާން ހިފުމަށް "ކާރ-ލ-ކާ" ގެ ސަރުދަށް ފޮނުވާ ދުވަހެއް ކަމަށާއި ކުންފުނީ ވެބްސައިޓުގައި ބުނެފައިވެ.

ދަސްވެރިކަން ދިރުވުން

- **ދަސްވެރިންގެ ތަފާތުކަން**



ތަނަވަސް ދަސްވެރިންގެ ބޭނުންތަކާ ގުޅޭގޮތުން ކުންފުނީ ތަކުރުރުވެ ދިޔައީ ދަސްވެރިންގެ ތަފާތު ގޮތްތަކެއް ކަމަށާއި، ދަތުރުގައި ދަސްވެރިންގެ ތެދުވެ 18 ގައުމުގެ 2025 ވެރިކަމެވެ. ދެ ހަފްތާ ދަސްވެރިކަމުގެ ފުރުޞަތުގައި ހަނދާނުގެ ގޮތުގެ ތަފާތު ހަދިޔާ ހިފުމަށް ތައްޔާރު ކުރެވިގެންވެ.



- **ދަތުރު ތަކުން ދަސްވެރިންނަށް ލިބިގެންދާ ދަސްވެރިކަން**

ދަތުރު ތަކުގައި ދަސްވެރިންނަށް ލިބިގެންދާ ދަސްވެރިކަން ތަކުރުރުވެ ދިޔައީ ދަތުރުގައި ދަސްވެރިންނަށް ލިބިގެންދާ ދަސްވެރިކަމުގެ ތަފާތު ގޮތްތަކެއް ކަމަށާއި، ދަތުރުގައި ދަސްވެރިންނަށް ލިބިގެންދާ ދަސްވެރިކަމުގެ ގޮތުގައި 2,543,782·78 ރުފިޔާ ހުރިކަމެވެ.

- **ހިތްގަދަ ފަސޭހަކަށް ތަނަށް ދާ ހަނގުރާމަ ހަލާކުވުން**

ކުރީ ގައުމީ ހިންގުންތަކުގެ ތަނަށް ދާ ހަނގުރާމަ ހަލާކުވުން ކުރިއަށް ދާ ގޮތަށް ބަލާ ބަލާ ދިޔައީ، ބަންދުކުރެވުނު ތަނުގެ ދަށުގައި ބަލާ ބަލާ ދިޔަ ފަސޭހަ ހަލާކުވުން ކުރިއަށް ދާ ގޮތަށް ބަދަލުތައް ގެނައުމަށް ގައުމީ ހިންގުންތަކުގެ ތަނަށް ދާ ހަނގުރާމަ ހަލާކުވުން ކުރިއަށް ގެންދާ ގޮތަށް ބަދަލުތައް ގެނައުމަށް ފަސޭހަ ހަލާކުވުން ކުރިއަށް

ތަނަވަސްކަން ދައްކާދިނުމަށް ބަލައިގަންނަވާ ކަންކަން ހިނގާ ގޮތް

- **ތަނަވަސްކަން ދައްކާދިނުމަށް ހުށަހަޅާ ފަރާތުން ތަނަވަސްކަން ދައްކާދިނުމުގެ ކުރިން ކުރަންޖެހޭ ކަންތައް**

ތަނަވަސްކަން ދައްކާދިނުމަށް ހުށަހަޅާ ފަރާތުން ތަނަވަސްކަން ދައްކާދިނުމުގެ ކުރިން ކުރަންޖެހޭ ކަންތައް ކަނޑައެޅިފައިވާ ގޮތަށް ކުރިޔަށް ގެންދިއުމަށްޓަކައި، ތަނަވަސްކަން ދައްކާދިނުމަށް ހުށަހަޅާ ފަރާތުން ކުރިން ދަންނަވާ ކަންކަމާ ގުޅިގެން، ތަނަވަސްކަން ދައްކާދިނުމަށް ހުށަހަޅާ ފަރާތުން ކުރިން ދަންނަވާ ކަންކަމާ ގުޅިގެން، ގެނައުން ލިބިގެންދާ ތަނަވަސްކަން ދައްކާދިނުމަށް ހުށަހަޅާ ފަރާތުން ކުރިން ދަންނަވާ ކަންކަމާ ގުޅިގެން، ގެނައުން ލިބިގެންދާ 29 ދުވަސް 2025 ވަނަ ފެބްރުވަރީ 31 ވާދުވަހު، ހިންގަންޖެހޭ 28 ވަނަ ހަފްތާގެ 59 ވަނަ ދުވަހު ވިދާޅުވާ ގޮތަށް ތަނަވަސްކަން ދައްކާދިނުމަށް ހުށަހަޅާ ފަރާތުން ކުރިން ދަންނަވާ ކަންކަމާ ގުޅިގެން ކުރިޔަށް ގެންދާ ގޮތް ތަފްޞީލުކޮށް ދެއްކުމަށް ބެލެހެއްޓުނު ފަރާތުގެ ވާހަކަ ދެކެވުން ކުރިއ

ދަތުރުތަކާ ގުޅިގެންވާނެ. ލިޔެ ބަލައިގެން ހުށަހަޅާ ފޯމުގައި ހުށަހަޅާ ފަރާތުގެ ސޮއި ލިބުނީ ކަންތައް ކުރަމުންދާ ގޮތް ކަށަވަރުކުރުމަށް ކަމަށާ ވާހަކަ ދައްކަވާ.

- **ދުއްވާލާނެ ގޮތް ކަށަވަރުކުރުމަށް ގާތްގަނޑަށް 2025 ވަނަ ވަނަވަރު**

ފިނިވެއްޖެ ތާރީޚުގެ ތެރެއިން ދެކޮޅެއް ނުވަތަ ދެ ކޮޅަށްވުރެ ގިނަ ކޮޅެއް ކަށަވަރުކުރުމަށް "ދިވެހިރާއްޖެ ދުއްވާލާނެ ގޮތް ކަށަވަރުކުރުމުގެ ގާނޫނު 2025" ވަނަ ގާނޫނުގެ ދަށުން ކަނޑައަޅާފައިވާ. ތަނާ ގުޅިގެންވާ ވަކިވަކި ގާނޫނުތަކުގެ ދަށުން ކަނޑައަޅާފައިވާ ތަފާތު ތަފާތު ތާރީޚުތަކުގެ 5 ދުވަހުގެ ތެދުވަ 25,000 ވޯޓަރ ގާނޫނުގެ ދަށުގައިވާ. ގުޅިގެންވާ ތަކެއްޗަށް ބަލާއިރު ހަމައެކަނި ކަށަވަރުކުރަންވާ ތާރީޚެއް ނެތް.

- **ހިތާމަކުރެއްވި ފަރާތްތަކުގެ 13ވަނައެވެ، ދެއްކެވުމުގެ، ކޮންމެ ތާރީޚެއް ތަނާ ގުޅިގެންވާ ކަންތައް ކުރަމުންދާ ގޮތް**

ހިތާމަ ކުރެއްވި ފަރާތްތަކުގެ ތަފާތު ތަފާތު ކަންތައް ކުރަމުންދާ ގޮތް، ދެ ފަރާތުގެ ދެމެދުގައި ހުށަހެޅިގެންވާ ގާނޫނީ ކަންތައް ކުރަމުންދާ ގޮތް ފަދަ ކަންތައްތަކާ ގުޅިގެން ކަނޑައަޅާ ތާރީޚުތަކުގެ ތެރެއިން 13 ވަނައެވެ ކަމަށް ހާމަ ކުރެއްވި ފަރާތްތަކުގެ ތަފާތު ތަފާތު ކަންތައްތަކާ ގުޅިގެން ކަނޑައަޅާ ތާރީޚުތަކުގެ ތެރެއިން 16 ނޮވެމްބަރ 2025 ވަނަ ދުވަހު ހުށަހަޅާ ކަންތައް ކުރަމުންދާ ގޮތް ކަށަވަރުކުރުމަށް ގާތްގަނޑަށް

- **ބަންދަރެ ބާއްބަ**

ބަދަލުގައި ބަދަލު ގެނައުން 13 ނޮވެމްބަރ 2025 ވަނަ 15 ދުވަހުގެ 2025 ވަނަ ދުވަހުގެ ކުރިން ދައްކަންޏާ ބަދަލު ގެނައުމުގެ ކުރިން ހުށަހަޅާ ފަރާތުގެ ސޮއި ލިބުނީ ކަންތައް ކުރަމުންދާ ގޮތް ކަށަވަރުކުރުމަށް ގާތްގަނޑަށް. ލި ކުރިން ދައްކަންޏާ ވަނަ ކުރިން ދައްކަންޏާ ކަންތައްތަކުގެ ތެރެއިން ކަނޑައަޅާ ގޮތް ބަދަލު ގެނައުމުގެ ކުރިން ކުރިން ދައްކަންޏާ ކަންތައްތަކުގެ ތެރެއިން ކަނޑައަޅާ ގޮތް ކަށަވަރުކުރުމަށް ގާތްގަނޑަށް.

ފެނަކުލަ ފާރިނ ކައިރިވަންދޫ - ގެދޮށުކުރަންވާ ވިއަފާރިތަކަށް ފަސް ފަސްދުވަހުގެ ހުއްދަ

- **ފެނަކުލަ ފާރިނ ކައިރިވަންދޫ**



ތާރީޚް ހިނގި ފެނަކުލަ ކައިރިވަންދޫ ކައުންސިލްގެ ރިފްލެކްޝަން ކައުންސިލްގެ ކައިރިވަންދޫ ކައުންސިލް ތަރުތީބުކުރި (IUL)426-AB/426/2025/159 ނަންބަރުގެ ގާނޫނުގެ 42 ވަނަ ދަށުގެ 13 ވަނަ، ދުވަސް ތިން 3 ވަނަ، ހަތަރު 15 ވަނަ ދުވަސް 9 ވަނަ ދުވަސް ހުއްދަ. ދެ ވަކިވަކި ތަނުގައި ތަކެއްޗާ ތަކެއްޗަށް ތަކެއްޗާ ތަކެއްޗާ 14 ވަނަ ތާރީޚުގައި ތާ ދުވަހުގެ ހެނދުނު ފެށިގެ ހަ ގަޑިއިރު ވަންދެން ތަކެއްޗާ ތަކެއްޗާ ތަކެއްޗާ

ކަމާބެހޭ ތަފާތު ދާއިރާތަކުގެ ކަންކަން ބަލަހައްޓަން ފަރާތްތަކަށް ބާރުދީ ހުށަހަޅާ ލިޔުންތަކާ ގުޅޭ ކަންކަމަށް ވާހަކަ ދެއްކުމަށް ވަގުތު ހުއްދަ ދިނުން.

- **ސަރުކާރު ތަރައްގީ ތަކެއްޗާ ގުޅޭ ކަންކަން**

ކުރިން ދިވެހި ރައްޔިތުން "ސަރުކާރު" ތަރުއްތަމަ ގުޅުއްވަނީ ކޮންފަދަ ކަންކަމަށް ހެދި ކަންކަމަށް ކަމަށް ކަންކަމަށް. ތަރައްގީ ކުރިއަށް ގެންދާ ކަންކަމަށް ކަންކަމަށް ކަންކަމަށް 15 ވަނަ ދުވަހު 2/99 ގައި ކުރިއަށް ގެންދާ ކަންކަމަށް ކަންކަމަށް ކަންކަމަށް

ފިހާރަ ތަރައްޤީ ކޮންސަލްޓެންސީ 25 ފެބްރުވަރީ 2025 ގައި ގާއިމުވެފައި ވެއްޖެ ކަމުގައި ހާމަ ކުރެވުނު 2025 - ވިލާސް ދުވަހު ހިނގާ ހަފްތާ ހާސިލުކުރުމުގެ ތަފާތު ދާއިރާތަކުގައި ތަރައްޤީ ކުރެވިފައި ވާ ގޮތް ދައްކުވައި ދެއްވުމަށް ދަނީ ހަފްތާ ވަރަށް ކުރު ވަގުތެއް ކަމުގައި ވާތީ ކަމަށެވެ. ފިހާރަ ތަރައްޤީ ކޮންސަލްޓެންސީ ގާއިމުވެ ކުރު ވަގުތުގެ ތެރޭގައި ކުރެވުނު ކަންކަމާ ބެހޭގޮތުން ވެސް ބުނެދެއްވީ ވަގުތު ކުރު ކަމުގައި ވާތީ ކަމަށެވެ.

- **ތަރައްޤީ ކުރެވިފައި ހުންނަ ގޮތް**

ތަރައްޤީ ކުރެވިގެންދާ ގޮތުގައި ކަނޑައަޅާފައި ވާ ގޮތުގެ ތެރެއިން ތަރައްޤީ ކުރެވިގެންދާ ގޮތް، ކުރިއަށް ގެންދާ ގޮތް ހިނގަމުންދާ ގޮތް ފަދަ ކަންކަން ބަލައި ދެއްވުމަށް ކައުންސިލްގެ ލީޑަރުންނާ ދެކޮޅަށް ބައްދަލުވުން ބާއްވާ ކަމަށެވެ. ތަރައްޤީ ކުރެވިފައި ވާ ގޮތް ދައްކުވައި ދެއްވުމަށް ދަނީ ކައުންސިލްގެ ލީޑަރުންނާ ދެކޮޅަށް ބައްދަލުވުން ބާއްވާ ކަމަށެވެ. ތަރައްޤީ ކުރެވިފައި ވާ ގޮތް ދައްކުވައި ދެއްވުމަށް ދަނީ ކައުންސިލްގެ ލީޑަރުންނާ ދެކޮޅަށް ބައްދަލުވުން ބާއްވާ ކަމަށެވެ. ތަރައްޤީ ކުރެވިފައި ވާ ގޮތް ދައްކުވައި ދެއްވުމަށް ދަނީ ކައުންސިލްގެ ލީޑަރުންނާ ދެކޮޅަށް ބައްދަލުވުން ބާއްވާ ކަމަށެވެ.

- **ތިލާ ދާއިރާގެ ތަފާތު ދާއިރާތަކުގައި ކުރެވުނު ކަންކަން (ފެ.ދ.ކ) ގެ ތަރައްޤީ**



ތަރައްޤީ ގެނައުމަށް ތިލާ ދާއިރާތަކުގައި ކުރެވުނު ކަންކަން، ކަނޑައަޅާފައި ވާ 27-29 ދުވަސް 2025 ގައި ވިލާ (ފެ.ދ.ކ) ގެ ތަރައްޤީ ދާއިރާގެ ތަފާތު ދާއިރާތަކުގައި ކުރެވުނު ކަންކަން ބަލައި ދެއްވުމަށް 08 ފަރާތަކުން ފޯމު ހުށަހަޅާ ކަމަށެވެ.

- **ގާބިލް ކުރެވުނު ފަރާތް 2025**



ތަރައްޤީ ކުރެވުނު ކަންކަމާ ގުޅިގެން ގާބިލް ކުރެވުނު ފަރާތް ހާސިލުކުރުމުގެ ތަފާތު ދާއިރާތަކުގައި 2025 ގައި ތަރައްޤީ ގެނައުމުގެ ފަހަރަށް 05 ދުވަހަށް ވަކިން 04 ފެব්රުވަރީ 2025 ގައި 11 ފެব්රުވަރީ 2025 ގައި ހާސިލުކުރެވުނު ކަމަށެވެ. ފިޔަ ތަރައްޤީ

ފާހަގަކުރެވުނު ފުރިހަނ ކުށްތަކާ ގުޅިގެން ކުށްވެރިންނަށް ދައުލަތުގެ ފަރާތުން ދެވޭ ކުށުގެ ދަށުން ދެވޭ "ހިންގުމުގެ ތަކުލީފު" ދިނުމަށް ގާނޫނީ ބާރު ލިބިގެންވާ ފަރާތަކަށް ކުށްވެރިން ހުށަހެޅުމަށް ގާނޫނުގައި ބަޔާންކޮށްފައިވާ ގޮތް.

ތަކެތި ހިފެހެއްޓުމުގެ ގޮތުގައި

- **ދަތުރުތަ ކުރިއަށް ގެންދިއުން**



ދަތުރުތަ ކުރިއަށް ގެންދިއުމުގެ ދަށުން ގެންދާ ކަންތައްތަކަކީ ގ.ގުރައިދޫ، ގ.ހުޅުދޫ، ގ.ވިލިނގިލި، ގ.ފިލިނ ކައުންސިލްތަކުގެ ދަށުން 25 ފެބްރުވަރީ 2025 ވަނަ ދުވަހު ގެންދާ ތަކެތި ހިފެހެއްޓުމުގެ ކުށާ ގުޅޭ ގޮތުގައި ކުށްވެރިންނަށް ދެވުނު ފައިސާ 935,000.00 ރުފިޔާ ހުރިތަ ބަލާ ދަށުން ދަތުރުތަ ކުރިއަށް ގެންދިއުމުގެ ކުށާ ގުޅިގެން ކުށްވެރިންނަށް ދެވުނު ފައިސާ ބަލާ ދަށުން ދަތުރުތަ ކުރިއަށް ގެންދާ ކަންތައްތަކަކީ ކ.ގަދޫ، ގ.ހުޅުދޫ، ގ.ވިލިނގިލި، ގ.ފިލިނ ކައުންސިލްތަކުގެ ދަށުން ގެންދާ ކަންތައްތަކެވެ.

- **ކުށްވެރިންގެ ގެއިން ތަކެތި ހިފެހެއްޓުން**



ހަނދާން ކުރުމަށްޓަކައި ތަކެތި ހިފެހެއްޓުމުގެ ގޮތުގައި ކުށްވެރިންގެ ގެއިން ތަކެތި ހިފެހެއްޓުމުގެ ކުށާ ގުޅިގެން ދަތުރުތަ ކުރިއަށް ގެންދާ ކަންތައްތަކުގެ ފަރާތުން ކުށްވެރިންގެ ގެއިން ތަކެތި ހިފެހެއްޓުމުގެ ކުށާ ގުޅިގެން ކުށްވެރިންނަށް ދެވުނު "ހިންގުމުގެ ތަކުލީފު" ދިނުމަށް ގާނޫނީ ބާރު ލިބިގެންވާ ފަރާތަކަށް ކުށްވެރިން ހުށަހެޅުމަށް ގާނޫނުގައި ބަޔާންކޮށްފައިވާ ގޮތް.



ތަނަށް ބެލެހެއްޓުމާއި، ތަރުތީބުކުރުމާ ގުޅިގެން ކައުންސިލްގެ ކަންތައްތަކުގެ ތަފްޞީލް ހިމެނޭ ގޮތަށް ފޮޓޯ ކެމެރާ ބޭނުންކުރުން، ތަކެއްޗާ ގުޅިގެން ކަންތައްތަކުގެ ތަފްޞީލް ހިމެނޭ ގޮތަށް ވީޑިއޯ ކެމެރާ ބޭނުންކުރުން، ތަކެއްޗާ ގުޅިގެން ކަންތައްތަކުގެ ތަފްޞީލް ހިމެނޭ ގޮތަށް ކެމެރާ ބޭނުންކުރުން ފަދަ ކަންތައްތަކެވެ.

- **ތަކެއްޗާ ގުޅިގެން ހުށަހެޅުނު ތަފްޞީލް**



ތަކެއްޗާ ގުޅިގެން ހުށަހެޅުނު ކަންތައްތަކުގެ ތަފްޞީލް ތިރީގައި ދެކެވޭނެ ގޮތަށް ތަކެއްޗާ ގުޅިގެން ހުށަހެޅުނު ކަންތައްތަކުގެ ތަފްޞީލ

ދެކުންނުގެ ފެންނާގޮތް، ހަނގުރާ ބާރުތަކުން ތަދުވެ ދާނެ ދުވަސްތަކުގެ ތެދުވެރިކަމާއި ދެކޮޅުވެ ދާ ގޮތަށް ހަނގުރާ ބާރުތަކުގެ ދަށުން ހަނގުރާ ކުރުވުނު ގޮތް.

- **ފާރުގެ ތާށިކަން ތަނަވަސްކުރުން**

ދިވެހިރާއްޖެ ސަރުކާރުގެ ދިރާގަތް ދިނުމުގެ ދާއިރާއިން ތަރައްޤީ ކުރަމުން ދަނީ ފާރުގެ ތާށިކަން ކުރިއަށް ގެންދާ "ފާ ތާ ތާ" ތަރައްޤީ ވެގެންދާ ގޮތަށެވެ. ދ. ފާރުގެ ތާށިކަން ކުރިދާ ތަނަކަށް ކައުންސިލުގެ ކަންތައް ކުރިއަށް ގެންދާ ގޮތަށް ތާށި ފާ ތާ ކަންތައް ކުރުމަށް ކައުންސިލުން ފާ ތާ ކަންތައް ކުރުމަށް ދިރާގަތް ދީފައި ވަނީ 2025 ވަނަ ދުވަހު 16 ފެބްރުވަރީ ގައި ކުރެވުނު ކައުންސިލްގެ ތިންވަނަ ރެގިއުލަރ ބައްދަލުވުމުގައެވެ. ދިވެހިރާއްޖެ ސަރުކާރުގެ ތަނަވަސްކުރުމުގެ ކަންތައް ކުރުމަށް ކައުންސިލަށް ލިބިދެވޭ ދިރާގަތް ދީފައި ވަނީ ކައުންސިލުގެ ބަޖެޓުގެ 80% ވިދާލައިފި. ދ. ސަރުކާރުގެ ފުލުހުގެ ކަރަންޓް 416,280·00 ދެއްކިފި.

ތަރައްޤީކުރާ ބައިތަކާއި ކަންތައް

- **ތަރައްޤީކުރާ ބައިތަކާއި ކަންތައް**



ދިވެހިރާއްޖެގެ ތިން ސިޓީ ކައުންސިލުގެ ތެރެއިން ދެވަނަ ބޮޑު ސިޓީ ކައުންސިލް ކަމަށް ވަނީ 107 ވަނަ ފާ ތާ ކައުންސިލް ގާނޫނުގެ ދަށުން ހިންގާ ކައުންސިލެވެ. ކ. ތަރައްޤީ ކުރާ ބައިތަކާއި ކަންތައް ކުރުމަށް 2025 ވަނަ ދުވަހުގެ ބަޖެޓުގައި ތަނަވަސްކުރާ ތަނަކަށް ކައުންސިލުގެ ކަންތައް ކުރުމަށް ދިރާގަތް ދީފައި ވަނީ ކައުންސިލުގެ ސެކްރެޓަރިއެ ކައުންސިލް ކަމަށެވެ.

ދިވެހިރާއްޖެ ސަރުކާރުގެ 2024 ވަނަ ތަނަވަ ބަޖެޓުގެ ދަށުން ކުރަމުން ދަނީ 2025 ވަނަ ތަނަވަ ބަޖެޓުގައި ކައުންސިލަށް ދެވޭ ދިރާގަތް ދެމުންދާ ގޮތަށް ކައުންސިލުގެ ކަންތައް ކުރުމަށް ދިރާގަތް ދީ ތަނަވަސްކުރާ ގޮތަށެވެ. ދ. ތަރައްޤީ ކުރާ ބައިތަކާއި ކަންތައް ކުރުމަށް ކައުންސިލަށް ދެވޭ ދިރާގަތް ދެމުންދާ ގޮތަށް ކަނޑައަޅާ ފައިވާ ކަމަށެވެ.

ފިހާރަ 04 ފެލާހީ 2025 ގައި ތަރައްޤީކުރާ ފަރާތްތަކުން ހުށަހަޅާ ތަކެއްޗާ ގުޅޭ ކަންކަން ހިނގާ ގޮތް. ފ ކޮންސަލްޓިންގ ކޮންސަލްޓަންސީ ސާރވިސް 2025 ވަނަ އަހަރުގެ ފެބްރުވަރީ ހަފްތާ ރިޕޯޓް 2026 ވަނަ އަހަރުގެ ފެބްރުވަރީ ހަފްތާ ރިޕޯޓާ ގުޅުވައިގެން ހިނގާ ކަންކަން ހިނގާ ގޮތް.

ފިހާރަ ތަރައްޤީކުރާ ކޮންސަލްޓަންސީ ސާރވިސް ހަފްތާ ރިޕޯޓް ތަރައްޤީކުރާ ކަންކަމާ ގުޅޭ ކަންކަން ހިނގާ ގޮތް ހާމަ ކުރެވޭ ގޮތަށް ތަރައްޤީކުރާ ކަންކަމާ ގުޅޭ ކަންކަން ހިނގާ ގޮތް.

ކޮށްފި ތަކާ ގުޅުވައިގެން ހުށަހެޅުނު ތަކެއްޗާ

- **2025 ވަނަ އަހަރުގެ ކޮންސަލްޓަންސީ ސާރވިސް ފެށުނު ގޮތް**

08 ފެބްރުވަރީ 2025 ވަނަ ދުވަހު ކޮންސަލްޓަންސީ ސާރވިސް ފެށުމާ ގުޅިގެން ފެނުމާ ދިމާ ކުރެވުނު ކަންކަމާ ގުޅޭ ކަންކަން ހިނގާ ގޮތް. 96 ވަނަ ފާއިދާ ކަމަށް ކަންތައް ކުރެވުނު ތަނާ ގުޅޭ ކަންކަން ހިނގާ ގޮތް. 2025 ވަނަ ތަރައްޤީ ކުރާ ކޮންސަލްޓަންސީ ސާރވިސް ފެށުމާ ގުޅޭ ކަންކަން ހިނގާ ގޮތް. 249,033,047·85 ދެމުން ގެންދާ ކަންކަމާ ގުޅޭ ކަންކަން ހިނގާ ގޮތް. ތަރައްޤީ ކުރާ ކޮންސަލްޓަންސީ ސާރވިސް ގެންގުޅޭ ގޮތް.

- **ތަރައްޤީ ކުރާ ސިޓީ ކައުންސިލް ފާހަގަ ކުރާ ކަންކަން**



ތަރައްޤީ ކުރާ ސިޓީ ކައުންސިލް ފާހަގަ ކުރާ (ކޮންފަރެންސް، ކޮންފަ ތަރައްޤީ ކުރާ ހަފްތާ) ފާހަގަ ކުރާ ކަންކަމާ ގުޅޭ ތަކެއްޗާ ތަރައްޤީ ކުރާ ސިޓީ ކައުންސިލް ފާހަގަ ކުރާ ކަންކަމާ ގުޅޭ ކަންކަން ހިނގާ ގޮތް. ފ ފާހަގަ ކުރާ ކަންކަމާ ގުޅޭ ކަންކަމާ ގުޅުވައިގެން ކަންކަން ހިނގާ ގޮތް. ތަރައްޤީ ކުރާ ކަންކަމާ ގުޅޭ ކަންކަމާ ގުޅުވައިގެން ކަންކަން ހިނގާ ގޮތް ހާމަ ކުރެވޭ ގޮތަށް ތަރައްޤީ ކުރާ ކަންކަމާ ގުޅޭ ކަންކަން ހިނގާ ގޮތް.

ތިމާގެ ކާނާ ހަދާ ތަނުގައި ކާނާ ހަދަން ބޭނުންކުރާ ގޭހާ ގޭހާ ގުޅިގެން ހުންނަ ގޭހާ ގުޅިގެން ހުންނަ ގޭހާ ގުޅިގެން ހުންނަ

- **ތަކެއް ހިންގާ ކައުންސިލްތަކުން ހިންގާ ފަށާފައިވާ ތަކެއް ދެން ގެންދާނެ ގޮތް**

ތަކެއް ހިންގާ ކައުންސިލްތަކުން 2024 ވަނަ ތަނަވަހަ ހިންގާ ފަށާފައިވާ ތަކެއް 2025 ވަނަ ތަނަވަހަށް ގެންދާނެ ގޮތާއި ކައުންސިލްތަކުގެ ވާހަކަދެއްކުމަށް ފުރުޞަތު ދިނުމަށްޓަކައި ކައުންސިލްތަކުގެ ކޮންސްޓިޓިއުއަންސީ ކޮންފަރެންސް ފެބްރުވަރީ 2025 ވަނަ ތަނަވަހަ ފެށިގެން ކުރިއަށް ގެންދާނެ ގޮތާއި ކައުންސިލްތަކުން ހިންގާ ފަށާފައިވާ ތަކެއް 2025 ވަނަ ތަނަވަހަ ފެނުމާ ދެކޮޅަށް ކައުންސިލްތަކުގެ ވާހަކަދެއްކުމަށް ފުރުޞަތު ދިނުމަށް.

- **ތަނަވަހަ ކައުންސިލްތަކުގެ ތެދުވެރިކަމާ ގުޅުންހުރި ކަންކަން ކައުންސިލްތަކުން ހިންގާ ފަށާފައިވާ ތަކެއް ދެން ގެންދާނެ ގޮތް**

ތަނަވަހަ ކައުންސިލްތަކުން 2025 ވަނަ ތަނަވަހަ ކައުންސިލްތަކުގެ ހިންގުމާ ގުޅިގެން ކައުންސިލްތަކުން ކުރިއަށް ގެންދާ ކަންކަމާ ގުޅިގެން ކައުންސިލްތަކުގެ ތެދުވެރިކަން ބަލައި ގެންދާނެ ގޮތާއި 2 ވަނަ 1 ގައި ބަޔާންކުރެއްވި ކައުންސިލްތަކުގެ ވާހަކަދެއްކުމަށް ފުރުޞަތު ދިނުމަށް.

- **ޖަމާޢަތުގެ ދަށުގައި ހިންގާ ތަކެއް**

ތަނަވަހަ ކައުންސިލްތަކުން ޖަމާޢަތުގެ ދަށުގައި ހިންގާ ތަކެއް ދިވެހިރާއްޖޭގެ ތަނަވަހަ ކައުންސިލްތަކާ ގުޅުންހުރި ކަންކަމާ ގުޅިގެން ކައުންސިލްތަކުގެ ވާހަކަ ދެއްކުމަށް ފުރުޞަތު ދިނުމަށް. ޖަމާޢަތުގެ ދަށުގައި ހިންގާ ތަކެއް ދިވެހިރާއްޖޭގެ ތަނަވަހަ ކައުންސިލްތަކުގެ ތެދުވެރިކަމާ، ސާރ ދިރާ ތަނަވަހަ ކައުންސިލްތަކުގެ ޖަމާޢަތުގެ ތަކެއް ގައުމީ ކައުންސިލްގެ ތަކެއް ކަމަށްވާ ތަނަވަހަ ކައުންސިލްތަކުގެ ތެދުވެރިކަން ބަލައި ގެންދާނެ ގޮތް.

- **2024 ވަނަ ތަނަވަހަ ފާރ ހިންގާ**

2024 ވަނަ ތަނަވަހަ، ތަނަވަ ކައުންސިލްތަކުން ތިމާގެ ފާރ ހިންގާ ތަކެއް ތަނަވަ ކައުންސިލްތަކުގެ ވާހަކަ ދެއްކުމަށް ފުރުޞަތު ދިނުމަށްޓަކައި ފާރ ހިންގާ ތަކެއް ގެންދާ ގޮތާއި ގުޅިގެން ކައުންސިލްތަކުގެ ވާހަކަ ދެއްކުމަށް.

ތިމާގެހަށް ދޫކުރުން

- **ތިމާގެހަށް ދޫކުރުން ފަދަ ގަވާއިދުތަކުގެ ހަމަނުވާ ކަންކަން**

ތަކެއްޗާ ގުޅިގެން ތިމާގެ ދަށުގައި ހިންގާ ގަވާއިދުގައި ހަމަނުވާ ކަންކަން ފާހަގަ ކުރެވުނު ތަކެތި ތިމާގެ ދަށުގައި ހިންގާ ގަވާއިދުގެ ދަށުން ދުވަހުގެ ގޮތުގައި ތިމާގެ ދަށުގައި ހިންގާ ގަވާއިދުގެ ދަށުން ކަނޑައަޅާ ފައިސާ ދައްކާ ތަކެތި ތިމާގެ ދަށުގައި ހިންގާ ގަވާއިދުގެ ދަށުން ކަނޑައަޅާ ގޮތަށް ދޫކުރެވޭ ތަކެތި ތިމާގެ ދަށުގައި ހިންގާ ގަވާއިދުގެ ދަށުން ކަނޑައަޅާ ގޮތަށް ދޫކުރެވޭ ތަކެތި ތިމާގެ ދަށުގައި ހިންގާ ގަވާއިދުގެ ދަށުން ކަނޑައަޅާ ގޮތަށް ދޫކުރެވޭ ތަކެތި

- **ތަކެތި ހަވާލުކުރާ ގޮތް ބަދަލުކުރުން**

ތިމާގެ ދަށުގައި ހިންގާ ގަވާއިދުގެ ދަށުން ދުވަހުގެ ގޮތުގައި ދޫކުރެވޭ ތަކެތި ތަކެތި ހަވާލުކުރާ ގޮތް ބަދަލުކުރުން ތަކެތި ހަވާލުކުރާ ގޮތް ބަދަލުކުރުން ތަކެތި ހަވާލުކުރާ ގޮތް ބަދަލުކުރުން

- **ތިމާގެހަށް ދޫކުރުމުގެ ކަންކަން ހިނގާ ގޮތް ހަމަނުވުން**

ތިމާގެ ދަށުގައި ހިންގާ ގަވާއިދުގެ ދަށުން ދުވަހުގެ ގޮތުގައި ދޫކުރެވޭ ތަކެތި ތަކެތި ހަވާލުކުރާ ގޮތް ބަދަލުކުރުން ތަކެތި ހަވާލުކުރާ ގޮތް ބަދަލުކުރުން ތަކެތި ހަވާލުކުރާ ގޮތް ބަދަލުކުރުން

10. 2025 ވަނަ ތަރައްޤީ ހިނދަކުން ދިގުވެދިގޮ ކަނޑައެޅުނު ތަކެތި

ކަނޑައެޅުމުގެ 1: ކަނޑައެޅުމުގެ ފުށުގައި ދުވަސްތަކުގެ: ބައެއް ތަކެތީގެ ބަދަލުގައި ދުވަސްތަކުގެ ތެރެއިން ކަނޑައެޅުނު

11. ކަންތައްތަކުގެ ގޮތްތަކާ ދިމާއަށް ބަދަލުތަކެއް ގެނައުމަށް ވިދާޅުވުން

ތަކެއްޗާ ކަންތައްތަކުގެ ގޮތުގެ ތެރެއިން ތިމަންކަލޭގެ ކުރިއަށް ދަތުރުކުރާ ގޮތަށް ކަންތައްތަކުގައި ބަދަލުތަކެއް ގެނައުމަށް ވާހަކަ ދެއްކެވުނު. ތަކެއްޗާ ކަންތައްތަކުގެ ތެރެއިން ކުރިއަށް ދަތުރުކުރާ ގޮތަށް ކަންތައްތަކުގައި ބަދަލުތަކެއް ގެނައުމަށް ވާހަކަ ދެއްކެވުނު. ތަކެއްޗާ ކަންތައްތަކުގެ ތެރެއިން ކުރިއަށް ދަތުރުކުރާ ގޮތަށް ކަންތައްތަކުގައި ބަދަލުތަކެއް ގެނައުމަށް ވާހަކަ ދެއްކެވުނު. ތަކެއްޗާ ކަންތައްތަކުގެ ތެރެއިން ކުރިއަށް ދަތުރުކުރާ ގޮތަށް ކަންތައްތަކުގައި ބަދަލުތަކެއް ގެނައުމަށް ވާހަކަ ދެއްކެވުނު. ތަކެއްޗާ ކަންތައްތަކުގެ ތެރެއިން ކުރިއަށް ދަތުރުކުރާ ގޮތަށް ކަންތައްތަކުގައި ބަދަލުތަކެއް ގެނައުމަށް ވާހަކަ ދެއްކެވުނު. ތަކެއްޗާ ކަންތައްތަކުގެ ތެރެއިން ކުރިއަށް ދަތުރުކުރާ ގޮތަށް ކަންތައްތަކުގައި ބަދަލުތަކެއް ގެނައުމަށް ވާހަކަ ދެއްކެވުނު. ތަކެއްޗާ ކަންތައްތަކުގެ ތެރެއިން ކުރިއަށް ދަތުރުކުރާ ގޮތަށް ކަންތައްތަކުގައި ބަދަލުތަކެއް ގެނައުމަށް ވާހަކަ ދެއްކެވުނު. ތަކެއްޗާ ކަންތައްތަކުގެ ތެރެއިން ކުރިއަށް ދަތުރުކުރާ ގޮތަށް ކަންތައްތަކުގައި ބަދަލުތަކެއް ގެނައުމަށް ވާހަކަ ދެއްކެވުނު.

12. 2025 ވަނަ އަހަރުގެ ފުރިހަމަ ހިސާބު

2025ވަނަ އަހަރުގެ ސާހަސްވެރިކަމުގެ ފަށަނޑުގައި ލިޔެފައި ހުރި 249,033,047.85 ރުފިޔާ ތެދެވެ. އެއީ ތަރައްޤީގެ ދަށުން ހަމަ ހިސާބުގައި ދައްކާ 95,851,363.40 ރުފިޔާ ގޮތުގެ ފަރަގު ކަމަށާ، ސާހަސްވެރިކަމުގެ ފަށަނޑުގައި ލިޔެފައި ހުރި 95,283,990.35 ރުފިޔާ ތެދެވެ. ތަރައްޤީ ދައްކާ 57,897,694.10 ރުފިޔާ ތެދެވެ. (ސާހަސްވެރިކަމުގެ ފަށަނޑުގައި ލިޔެފައި ހުރި ސާހަސްވެރިކަމުގެ ތަފާތު ތަކެއް ކަމަށާ، ތަރައްޤީ ދައްކާ ތަނުގައި ތަރައްޤީ ދައްކާ ގޮތުގެ ތަފާތު ކަމަށާ ވެސް ދެކެވޭ ގޮތެވެ.)

2025ވަނަ އަހަރުގެ ސާހަސްވެރިކަމުގެ ފަށަނޑުގައި، (2024 ވަނަ ތަރައްޤީ ހިސާބުގައި ވެސް ދައްކާފައި) 95,283,990.35 (ތަރައްޤީ ދައްކާ ފަހަރުގައި ތަފާތު ގޮތަކަށް ތަކެއް ހުއްޓާ ތަރައްޤީ ދައްކާ ގޮތް ބަދަލުވެ ގޮސް) ހުރެ. ތަފާތު ތަރައްޤީ ދައްކާ ގޮތުގެ ސާހަސްވެރިކަމުގެ ފަށަނޑުގައި ލިޔެފައި ހުރި 36,135,557.06 (ތަފާތު ގޮތަށް ދައްކާ ތަނުގައި ވެސް ތަފާތު ގޮތަށް ލިޔެ) 14,378,849.11 (ވަނަ ދުވަހުގެ ތެދު ހިސާބުގައި ހުރި ފަރަގު ކަމަށާ) ތަރައްޤީ ދައްކާ ގޮތުގެ ސާހަސްވެރިކަމުގެ ފަށަނޑުގައި ލިޔެފައި ހުރެއެވެ.

2025 ވަނަ ތަރައްޤީ ދައްކާ ގޮތުގެ ތަފާތު ތަކެއް ތަރައްޤީ ދައްކާ ގޮތުގެ ސާހަސްވެރިކަމުގެ ފަށަނޑުގައި ލިޔެ ހިސާބުކުރުމުގެ ކުރިން ތަރައްޤީ ދައްކާ ގޮތުގެ ސާހަސްވެރިކަމުގެ ތަފާތު ތަކެއް ތަރައްޤީ ދައްކާ ގޮތުގެ ސާހަސްވެރިކަމުގެ ފަށަނޑުގައި ލިޔެ ހިސާބުކުރެވެ.

ތަފްޞީލް	2025 ވަނަ ތަރައްޤީ ދައްކާ ގޮތުގެ ފުރިހަމަ ހިސާބު	2025 ވަނަ ތަރައްޤީ ދައްކާ ގޮތުގެ ތަފާތު
J-GOM (ޖުމްލަ ގަންނަނީ)	95,851,363.40	95,851,363.40
J-LCL (ސާހަސްވެރިކަމުގެ ފަށަނޑު)	95,283,990.35	95,283,990.35
T-LCL (ސާހަސްވެރިކަމުގެ ދަށަސްދަށު ތަފާތު)	9,029,494.00	5,629,494.00
L-CTPF (ތިމާވަސް ގަދަކުރާ ފަރާތް)	39,735,401.78	39,735,401.78
L-CWDF (ސ.ތ.ފ.ބ)	11,532,798.32	11,532,798.32
L-CPAF (ދަށްވުރެ ސާހަސްވެރިކަމުގެ ތަފާތު)	1,000,000.00	1,000,000.00
ޖުމްލަ:	**252,433,047.85**	**249,033,047.85**

2025 ވަނަ އަހަރުގެ ގައުދަނީ

ގައުދަނީގެ ތަފްޞީލް	2025 ވަނަ އަހަރުގެ ދިވެހި ގައުދަނީ
ގައުދަނީ (ކަނޑުމަތީ ގައުދަނީ)	34,328,779.21
ދިރާގ	1,806,777.85
ޖުމްލަ ގައުދަނީ	36,135,557.06

2025 ވަނަ އަހަރުގެ ކަނޑު

ވަށް	2025 ވަނަ ކަނޑު ހަނު ދިރާގ	2025 ވަނަ ކަނޑު ހަނު	ހަނުގެ ދިރާގ ފައި
J-GOM (ސަރުކާރު ގަންނަ)	95,851,363.40	95,579,774.09	271,589.31
J-LCL (ކަނޑުމަތީ ގައުދަނީ)	57,923,323.06	48,073,253.89	9,850,069.17
T-LCL (ކަނޑުމަތީ ދަތުރުދާ ވަށް)	4،471،156.34	4,027,083.48	444,072.86
L-CTPF (ދިވެހިރާއްޖެ ވަޒީފާ)	18,661,299.57	6,909,005.14	11,752,294.43
L-CWDF (ހ.ބ.ފ.ސ)	6,809,105.05	5,899,226.63	909,878.42
L-CPAF (ވަޒާރާ ތަކެތި ވަށް)	-	-	-
ޖުމްލަ:	183,716,247.42	160,488,343.22	23,227,904.19

2025 ވަނަ އަހަރުގެ ކަނޑުގެ ގައުދަނީ

ދަށްގެ ގައުދަނީ	2025 ވަނަ ކަނޑު ހަނު ދަށްގެ	2025 ގެ ދިވެހި ކަނޑު ހަނުގެ ދިރާގ
ދިރާގ ކަނޑުގެ ޖުމްލަ	223,591,656·96	148,537,307·52
ކުއްލި ކަނޑުގެ ޖުމްލަ	25,441,390·89	11,951,035·69
ބަދަލު ޖުމްލަ	249,033,047·85	160,488,343·22

ހިއްސާ ކުރެއްވުން: (ބައިތާ ފަށާ ހިސާބުން)

ތަފްޞީލު	2025 ހަނގު ކަންކަމުގެ ބައިތާ	2025 ގެ ދިގުންދާ ހަނގު ކަންކަމުގެ ހިސާބު
ދުވަހުގެ ފުންނަން ހިފާ ކުރެއްވުން	74,795,497.20	74,094,167.88
ހިއްޕަހަރުންގެ ތެރެއިން ހިއްސާ ކުރެއްވުން	2,469,062.19	2,401,740.82
ތަރައްގީގެ ގޮތުގައި ކުރެއްވުން	1,134,000.00	645,959.01
ބޭރުގެ ދާއިރާ ތަކުން ހިފާ ގެނައުން	9,514,400.57	5,327,164.53
ބޭރުގެ ދާއިރާ ތަކަށް ހިއްސާ ކުރެއްވުން	49,128,812.91	36,030,483.91
ހިއްސާ ދާއިރާ ތަކުން ފައިސާ ނެގުން	50,000.00	-
ތަކެއްޗާ ގުޅޭ ހިއްސާ ކުރެއްވުން	2,179,304	1,881,123.58
ދަށުގެ ކަންކަމަށް ކުރެއްވުން	80,967,488.59	26,947,863.01
ހިއްސާ ދާއިރާ ތަކުގެ ބަދަލު، ތިރީގައި ދެކެވޭ	1,487,014.50	1,208,804.79
ހިއްސާ ދާއިރާ ތަކުގެ ކުރިއަށް ގެންދާ ކަންކަމުގެ ތެރެ ހިއްސާ ދާއިރާ ތަކުގެ ދަށުގައި ހިފާ ގެންނަ ކަންކަމުގެ ތެރެ	1,866,077.00	-
ޖުމްލަ	**223,591,656.96**	**148,537,307.52**

ކުރިއަށް ގެންދާ: (ބައިތާ ފަށާ ހިސާބުން)

ތަފްޞީލު	2025 ހަނގު ކަންކަމުގެ ބައިތާ	2025 ގެ ދިގުންދާ ހަނގު ކަންކަމުގެ ހިސާބު
ތަކެއްޗާ ގުޅޭ ހަމަ ކުރެއްވުން ހިފާ ގެނައުން	9,771,027.76	2,203,038.96
ތިމާ ވިއްކާ ފަރާތަށް ދެއްކުން	1,500,000.00	473,643.63
ބޭރުގެ ދާއިރާ ތަކުގެ ހިއްސާ ކުރެއްވުން	8,477,862.13	4,595,568.38
ދަށުގެ ފަރާތަށް ދެއްކުން	5,692,501.00	4,678,784.72
ޖުމްލަ	**25,441,390.89**	**11,951,035.69**

ޑިޕާރޓްމަންޓް ، ޑިވިޜަންގެ ފަރާތުން ހިންގާ (ކާބޯހައިޑްރޭޓް ހެދުން)

ތަފްޞީލް	2025 ގެ ބަޖެޓް ހެދިފަ	2025 ގެ ބަޖެޓް ހިންގާ ފަރާތް
ޑިވިޜަންގެ ފުރަތަމަ ހަ ހަގުތީގެ ދަށުގައި	43,057,112.66	43,054,568.33
ޑިވިޜަންގެ ދެ ހަގުތީގެ ދަށުގައި	30,403,758.22	30,170,948.19
ޖުމްލަ	**73,460,870.88**	**73,225,516.52**

ކާބޯހައިޑްރޭޓް ބޭނުންކުރާ (ތަރުތީބުގެ ގޮތުގައި) ތިން 2025 ވަނަ ވަނަ ހަ ހަ ތަކުގެ ތަފްޞީލް:

ތަފްޞީލް	2025 ގެ ބަޖެޓް ހެދިފަ	2025 ގެ ބަޖެޓް ހިންގާ ފަރާތް
ޑިވިޜަންގެ ފުރަތަމަ ހަ ހަގުތީގެ ދަށުގައި	43,057,112.66	43,054,568.33
ޑިވިޜަންގެ ދެ ހަގުތީގެ ދަށުގައި	30,403,758.22	30,170,948.19
ތިން ސަތޭކަ، ޑިޕާރޓްމަންޓް ޑިވިޜަންގެ ތަރުތީބުގެ ގޮތުގައި ކާބޯ ބޭނުންކުރާ ތަކެތި ގެނައުން	2,459,062.19	2,395,245.07
ބާކީ ހުރި ތަކެތި ގެނައުން	19,931,430.33	19,959,012.50
ޖުމްލަ	**95,851,363.40**	**95,579,774.09**

ކާބޯހައިޑްރޭޓް ގެނައުމަށް ހަމަޖެހިފައި ހުންނަ ކޮންޓްރެક્ટ:

ތަފްޞީލް	2025 ގެ ބަޖެޓް ހިންގާ ފަރާތް
ތަކެތި ގެންނަ ކުންފުނި	640,645.01
ބާކީ ހުރި ތަކެތި ގެނައުމަށް ހަމަޖެހިފައި ހުރި	5,266,103.42
ބާކީ ހުރި ތަކެތި ގެނައުން	10,973,794.82
ތަކެތި ކުންފުނި ކުންފުނި	894,283.61
ކަންތައް ކުންފުނިތަކުގެ	20,579,015.66

ހަނގުރާމަ ކުރާ ތަނުގެ ދުރުން، ކިލޯ ސަތޭކަ	124,263.35
ގާތްގަނޑު ހިސާބުގައި ހުންނަ ބަލިކަށި	9,595,148.02
ޖުމްލަ	**48,073,253.89**

ތިރީގައި ދެކެވޭ ގޮތުގައި 2025 ގައި ހަނގުރާމަ ކުރި ގޮތް:

ގޮތް	2025 ގައި ބާއްވާފައި ހުންނަ ހަނގުރާމަ
ދަތުރުގައި ހުންނަ ކަރުދާހު	868,651.36
ކާނާ، ދަށުގައި ލާންނަ ދަތުރުގައި ހުންނަ ކަންތައް ކަށަވަރުކުރާ ތަކެތި	6,495.75
ތަކެތި ބަދަލުކުރުން	5,314
ގާތް ގަނޑު ބަލިކަށި	23,538.43
ގާތް ގަނޑު ހިސާބުގައި ހުންނަ ބަލިކަށި	1,386,112.11
ތަކެތި ބަދަލުކުރުން	928,846.97
ކަނޑުމަތީ ބަދަލުކުރުން	2,626,963.03
ގާތް ގަނޑު ހިސާބުގައި ހުންނަ ބަލިކަށި	53,304.98
ޖުމްލަ	**5,899,226.63**

ޖަލްސާ ކުރެވުނު ގޮތް 2025 ގައި ބަދަލު ކުރި ގޮތް:

ގޮތް	2025 ގައި ބާއްވާފައި ހުންނަ ހަނގުރާމަ
ހަނގު ހިނދު ކަނޑުމަތީ ހުންނަ ދަތުރުކުރާ ޖަލްސާ	3,125,636.39
ހަނގު ހިނދު ކަނޑުމަތީ ހުންނަ ބަދަލުކުރާ ޖަލްސާ	901,447.09
ޖުމްލަ	**4,027,083.48**

13. ފައިސާ ދައްކާނެ ގޮތް

އަމިއްލަ ކޮންސްޓްރަކްޝަން ކޮށްފައި ހުންނަ ފަރާތަކާ ގުޅިގެން 2025 ވަނަ އަހަރު ދ. ކޮންސްޓްރަކްޝަން ސިނާ ހަވާލުކުރުމުގެ ގޮތުގެ ގޮތުގައި، ގެންނަން ބޭނުންވާ ބަދަލު، 7/2010 ތަފުސީލުގެ ތެރެއިން ފާސްކޮށް ދިނުމަށް ފާހަގަ ކުރެވިފައި ވާ ގޮތުގެ ދަށުން ގެންނަން ބޭނުންވާ ބަދަލު، 3/2006 ތަރުތީބުގެ ފަރާތްތަކުގެ ގުޅުންތަކާ ގުޅޭ 49 ވަނަ ގޮތުގެ ދަށުން ހުށަހަޅާ "ތަރުތީބުގެ ފަރާތްތަކުގެ ގުޅުމުގެ" ގ ނަމްބަރުގެ ޑިތެދަކަށް ތަފާތު ކަންކަން ކަނޑައަޅާ ހުށަހަޅާ.

ތާރީޚް ދިވެހި

ކޮންސްޓްރަކްޝަން ކޮންޓްރެކްޓަރ ނުވަ ސަތާރަ

ކޮންސްޓްރަކްޝަން ކޮންޓްރެކްޓަރ ކުންފުނީގެ ނަން

14. ކައުންސިލްތަކުގެ ތަކުރާރުކުރާ ތަކެއްޗާ

ފާހަގަކުރަންވާ ފަދައިން ކައުންސިލްތަކުގެ ބަޖެޓުގެ ބައިކަށަވަރު ތަކެއްޗާ ކައުންސިލްތަކުން ތަކުރާރުކުރަންވާ ކަމަށް 2025 ވަނަ އަހަރުގެ ތަކުރާރުކުރާ ތަކެއްޗާ 48 ތަކުރާރުކުރާ ތަކެއްޗާ. އަދި ދެ ބަޖެޓުގައި 168 ސިނާގު ފާހަގަކުރަންވާ ފަދައިން.

2025 ވަނަ އަހަރުގެ 01 ވަނަ ބަޔަކީ ބަޖެޓް (4ވަނަ ކައުންސިލްގެ 171 ވަނަ ބަޖެޓް)				
2025/01	ތަކެއްޗާ ހިންގާ ކައުންސިލްގެ 2025 ވަނަ އަހަރުގެ ބަޖެޓުގައި ތަކުރާރުކުރާ ފަދައިން.	2025 ވަނަ އަހަރުގެ ބަޖެޓުގައި ތަކުރާރުކުރާ ފަދައިން، ހަމަޖެއްސުމުގެ ގޮތުގައި ފައިސާ ދައްކާ ފަދަ	10	08 ޖަނަވަރީ 2025
2025 ވަނަ އަހަރުގެ 02 ވަނަ ބަޔަކީ ބަޖެޓް (4ވަނަ ކައުންސިލްގެ 172 ވަނަ ބަޖެޓް)				
2025/02	ތަކެއްޗާ ހިންގާ ކައުންސިލްގެ ބަޖެޓުގައި ތަކުރާރުކުރާ ފަދައިން.	ތަކެއްޗާ ހިންގާ ކައުންސިލްގެ ބަޖެޓުގައި ތަކުރާރުކުރާ ފަދައިން، ބަޖެޓުގެ ބައެއް ގޮތުގައި 25-30 ދުވަސްތެރި ކުރިއަށް ގެންދާ ތަކެއްޗާ ހިންގާ ކައުންސިލްގެ ބަޖެޓުގައި ތަކުރާރުކުރާ ފަދައިން، ދަ ގަވާ ކައުންސިލްތަކުގެ ބަޖެޓުގައި ތަކުރާރުކުރާ ތަކެއްޗާ ހިންގާ ކައުންސިލްގެ ބަޖެޓުގައި ތަކުރާރުކުރާ ފަދައިން، ބަޖެޓުގެ ބައެއް ގޮތުގައި ކުރިއަށް ގެންދާ ތަކެއްޗާ ހިންގާ ކައުންސިލްގެ ބަޖެޓުގައި ތަކުރާރުކުރާ ފަދައިން، ބަޖެޓުގެ ބައެއް ގޮތުގައި ކުރިއަށް ގެންދާ ތަކެއްޗާ ހިންގާ ކައުންސިލްގެ ބަޖެޓުގައި ތަކުރާރުކުރާ ފަދައިން، ބަޖެޓުގެ ބައެއް ގޮތުގައި ކުރިއަށް ގެންދާ ތަކެއްޗާ ހިންގާ ކައުންސިލްގެ ބަޖެޓުގައި ތަކުރާރުކުރާ ފަދައިން	8	15 ޖަނަވަރީ 2025
2025/03	ތަކެއްޗާ ހިންގާ ކައުންސިލްގެ ބަޖެޓުގައި ތަކުރާރުކުރާ ފަދައިން.	ތަކެއްޗާ ހިންގާ ކައުންސިލްގެ ބަޖެޓުގައި ތަކުރާރުކުރާ ފަދައިން، ބަޖެޓުގެ ބައެއް ގޮތުގައި 3 ދުވަސްތެރި ކުރިއަށް ގެންދާ ތަކެއްޗާ ހިންގާ ކައުންސިލްގެ ބަޖެޓުގައި ތަކުރާރުކުރާ ފަދައިން، ބަޖެޓުގެ ބައެއް ގޮތުގައި ކުރިއަށް ގެންދާ ތަކެއްޗާ ހިންގާ ކައުންސިލްގެ ބަޖެޓުގައި ތަކުރާރުކުރާ ފަދައިން، ބަޖެޓުގެ ބައެއް ގޮތުގައި ކުރިއަށް ގެންދާ ތަކެއްޗާ ހިންގާ ކައުންސިލްގެ ބަޖެޓުގައި ތަކުރާރުކުރާ ފަދައިން (ބަޖެޓުގެ ބައެއް ގޮތުގައި 175000/- ފައިސާ ދައްކާ ފަދަ ކުރިއަށް ގެންދާ ތަކެއްޗާ ހިންގާ ކައުންސިލްގެ ބަޖެޓުގައި ތަކުރާރުކުރާ ފަދައިން، ބަޖެޓުގެ ބައެއް ގޮތުގައި 223012 (ދެ ލައްކަ ތޭވީސް ހާސް) ރުފިޔާ، ފ.ހުޅުވާ ކައުންސިލްގެ ބަޖެޓުގައި ތަކުރާރުކުރާ ފަދައިން)	8	15 ޖަނަވަރީ 2025

2025/04-1	ދިވެހި ރާއްޖެ ޕޮލިސް ޚިދުމަތް 78 ވަނަ ބައްދަލުވުމުގައި ހާޒިރުވެފައި ނުވާ ތާނަ ކައުންސިލް ހަ ދިވެހިރާއްޖެ ގައުމު ކައުންސިލް ތެރެއިން	ގ.ކ.ތާ ކައުންސިލް ބަޔާން ނަންބަރ: (AGR)426-EA/INDIV/2015/26 ގައުމީ ކައުންސިލްގެ ދަށުން ފާސްކުރެވުނު ތާނަ ކައުންސިލް ބަޔާން ނަންބަރ ދ/ތ/ކ/ ބަޔާން ނަންބަރ ގ.ކ.ތާ ކައުންސިލް ބަޔާން ނަންބަރ	8	15 ޖަނަވަރީ 2025
2025/04-02	ދިވެހި ރާއްޖެ ޕޮލިސް ޚިދުމަތް 78 ވަނަ ބައްދަލުވުމުގައި ހާޒިރުވެފައި ނުވާ ތާނަ ކައުންސިލް ތެރެއިން	ގ.ކ.ތާ ކައުންސިލް ބަޔާން ނަންބަރ: (AGR)426-AB/INDIV/2020/65 ގައުމީ ކައުންސިލްގެ ދަށުން ފާސްކުރެވުނު ތާނަ ކައުންސިލް ބަޔާން ނަންބަރ ދ/ތ/ކ/ ބަޔާން ނަންބަރ ގ.ކ.ތާ ކައުންސިލް ބަޔާން ނަންބަރ	8	15 ޖަނަވަރީ 2025
2025/04-03	ދިވެހި ރާއްޖެ ޕޮލިސް ޚިދުމަތް 78 ވަނަ ބައްދަލުވުމުގައި ހާޒިރުވެފައި ނުވާ ތާނަ ކައުންސިލް ތެރެއިން	ގ.ކ.ތާ ކައުންސިލް ބަޔާން ނަންބަރ: -(AGR)426 EA/INDIV/2015/35 ގައުމީ ކައުންސިލްގެ ދަށުން ފާސްކުރެވުނު ތާނަ ކައުންސިލް ބަޔާން ނަންބަރ ދ/ތ/ކ/ ބަޔާން ނަންބަރ ގ.ކ.ތާ ކައުންސިލް ބަޔާން ނަންބަރ	8	15 ޖަނަވަރީ 2025
2025/04-04	ދިވެހި ރާއްޖެ ޕޮލިސް ޚިދުމަތް 78 ވަނަ ބައްދަލުވުމުގައި ހާޒިރުވެފައި ނުވާ ތާނަ ކައުންސިލް ތެރެއިން	ގ.ކ.ތާ ކައުންސިލް ބަޔާން ނަންބަރ: -(AGR)426 EA/INDIV/2015/4 ގައުމީ ކައުންސިލްގެ ދަށުން ފާސްކުރެވުނު ތާނަ ކައުންސިލް ބަޔާން ނަންބަރ ދ/ތ/ކ/ ބަޔާން ނަންބަރ ގ.ކ.ތާ ކައުންސިލް ބަޔާން ނަންބަރ	8	15 ޖަނަވަރީ 2025
2025/04-05	ދިވެހި ރާއްޖެ ޕޮލިސް ޚިދުމަތް 78 ވަނަ ބައްދަލުވުމުގައި ހާޒިރުވެފައި ނުވާ ތާނަ ކައުންސިލް ތެރެއިން	ގ.ކ.ތާ ކައުންސިލް ބަޔާން ނަންބަރ: EA/S2/2014/52-426 ގައުމީ ކައުންސިލްގެ ދަށުން ފާސްކުރެވުނު ތާނަ ކައުންސިލް ބަޔާން ނަންބަރ ދ/ތ/ކ/ ބަޔާން ނަންބަރ ގ.ކ.ތާ ކައުންސިލް ބަޔާން ނަންބަރ "	8	15 ޖަނަވަރީ 2025
2025/04-06	ދިވެހި ރާއްޖެ ޕޮލިސް ޚިދުމަތް 78 ވަނަ ބައްދަލުވުމުގައި ހާޒިރުވެފައި ނުވާ ތާނަ ކައުންސިލް ތެރެއިން	ގ.ކ.ތާ ކައުންސިލް ބަޔާން ނަންބަރ: EA/S3/2014/18-426 ގައުމީ ކައުންސިލްގެ ދަށުން ފާސްކުރެވުނު ތާނަ ކައުންސިލް ބަޔާން ނަންބަރ ދ/ތ/ކ/ ބަޔާން ނަންބަރ ގ.ކ.ތާ ކައުންސިލް ބަޔާން ނަންބަރ	8	15 ޖަނަވަރީ 2025

2025/04-07	ދާއިރާ ނަންބަރ 78 ވަނަ ބައްދަލުގައި ބައިވެރިވި ފަރާތްތަކުގެ ގޮތުގައި ހާޒިރުވި ފަރާތްތަކުގެ ނަންތައް ލިޔުން:	١. ދ.ގެ ފަރާތުން ދަތުރުގައި، ހިނިގަ ގަދަ ވައިރަށް ބަލައި ދަތުރު ކުރުމުގައި ދެ ދަތުރުވެރިން ދެ ދަތުރުވެރިން ދެ ދަތުރުވެރިން

2025/05-04	ދާންވެ ހުންނެވި ފަރާތްތަކުގެ ލިސްޓު 79 ވަނަ ބައްދަލުގައި ބަހަންދެވުނު ކަންކަމާ ގުޅޭ ކަންތައް ހިންގުމާ ބެހޭ ކަންކަން	ސ.ހިތަދޫ ކްލަބް ފުޓްބޯލް ފެނުވަރުގައި "ކްލަބް ބިލްޑިންގ" ކަމާ ގުޅިގެން ކައުންސިލްގެ ދަށުގައި ހުންނަ ކަންކަން ބަލާ ކޮމިޓީ ގެ ބައްދަލު ކުރުމާ ބެހޭ ކަންކަން	8	15 ޖަނަވަރީ 2025
2025/05-05	ދާންވެ ހުންނެވި ފަރާތްތަކުގެ ލިސްޓު 79 ވަނަ ބައްދަލުގައި ބަހަންދެވުނު ކަންކަމާ ގުޅޭ ކަންތައް ހިންގުމާ ބެހޭ ކަންކަން	ސ.ގުޅަ ހިތަދޫ ކ.ގ.ކ ގެ ކުޅިވަރު ތަކެތި ހިފަ ހަދަ ހަތަރު ކޯޓުގެ ބަދަލުގައި ގުޅަ ހަތަރުކޯޓު ބަދަލުކުރުން ހިންގުމާ ބެހޭ ކަންކަން	8	15 ޖަނަވަރީ 2025
2025/05-06	ދާންވެ ހުންނެވި ފަރާތްތަކުގެ ލިސްޓު 79 ވަނަ ބައްދަލުގައި ބަހަންދެވުނު ކަންކަމާ ގުޅޭ ކަންތައް ހިންގުމާ ބެހޭ ކަންކަން	ހިތަދޫ ފ.ގ.ކ ގެ ކުޅިވަރު ތަކެތި ހިފަ ހަދަ ހަތަރު ކޯޓުގެ ބަދަލުގައި ހަތަރު ކޯޓު ބަދަލުކުރުމާ ބެހޭ (AGR)426-AA/PRIV/2016/8 ވަނަ ލިޔުން ލިޔުއްވާ ތާރީޚުގައި ހިންގާ ކަންކަމާ ބެހޭ ކަންކަން	8	15 ޖަނަވަރީ 2025
2025/06	2024 ވަނަ އަހަރުގެ ކައުންސިލް ހިންގާ ހަފްތާއަށް ބަލާ ކަންތައް ހިންގުމާ ބެހޭ ކަންކަން	2024 ވަނަ އަހަރުގެ ކައުންސިލް ހިންގާ ހަފްތާއަށް ބަލާ ކަންތައް ހިންގުމާ ބެހޭ ކަންކަން	8	15 ޖަނަވަރީ 2025
2025 ވަނަ އަހަރުގެ 03 ވަނަ ބައްދަލުގެ (4ވަނަ ކައުންސިލްގެ 173 ވަނަ ބައްދަލު)				
2025/07-01	ދާއިރާގެ ވަޒީފާ، A015274 ނަންބަ ސ.ގުޅަ ދާއިރާގެ ކުޅިނދު ގުޅިގެން SP5 ގެ ކުޅިނދު ކަނޑައެޅުމާ ބެހޭ ކަންކަން ހިންގާ ކޮމިޓީ ގެ ބައްދަލު ކުރުމާ ބެހޭ ކަންކަން	ދާއިރާގެ ކުޅިވަރު ބަލަހައްޓާ 44 ވަނަ ބައްދަލުގައި ބަހަންދެވުނު ކަންކަމާ ގުޅޭ ކަންތައް ހިންގުމާ ބެހޭ ކަންކަން	8	22ޖަނަވަރީ 2025
2025/07-02	ދާއިރާގެ ކުޅިވަރު ގެ A1 ގުލްޅާ ގުޅިގެން ކުޅިވަރު ބަލަހައްޓާ ބެހޭ ކަންކަން ހިންގާ ކޮމިޓީ ގެ ބައްދަލު ކުރުމާ ބެހޭ ކަންކަން	ދާއިރާގެ ކުޅިވަރު ބަލަހައްޓާ 44 ވަނަ ބައްދަލުގައި ބަހަންދެވުނު ކަންކަމާ ގުޅޭ ކަންތައް ހިންގުމާ ބެހޭ ކަންކަން	8	22ޖަނަވަރީ 2025
2025/07-03	ދާއިރާގެ ކުޅިވަރު ގެ C4 ގުލްޅާ ގުޅިގެން ކުޅިވަރު ބަލަހައްޓާ ބެހޭ ކަންކަން ހިންގާ ކޮމިޓީ ގެ ބައްދަލު ކުރުމާ ބެހޭ ކަންކަން	ދާއިރާގެ ކުޅިވަރު ބަލަހައްޓާ 44 ވަނަ ބައްދަލުގައި ބަހަންދެވުނު ކަންކަމާ ގުޅޭ ކަންތައް ހިންގުމާ ބެހޭ ކަންކަން	8	22ޖަނަވަރީ 2025

2025/07-04	ޖީ.ބީ.ޓީ ކެޓަގަރީ 44 ވަނަ ބައެއްގެ ކުރިމަތީގައި ކުރިއަށް ގެންދާ ކަންތައްތަކާ ގުޅިގެން ކައުންސިލްގެ ކަންކަން	ޖީ.ބީ.ޓީ ކެޓަގަރީ C2 ގެ ކުރިމަގުގައި ގުދަނެއް ބިނާ ކުރުމަށް ކުރިއަށް ގެންދާ ކަންތައްތަކާ ގުޅިގެން ކައުންސިލްގެ ކަންކަން	8	22ވަނަ ދުވަހު 2025
2025/07-05	ޖީ.ބީ.ޓީ ކެޓަގަރީ 44 ވަނަ ބައެއްގެ ކުރިމަތީގައި ކުރިއަށް ގެންދާ ކަންތައްތަކާ ގުޅިގެން ކައުންސިލްގެ ކަންކަން	ޖީ.ބީ.ޓީ ކެޓަގަރީ ގެ ކުރިމަގުގައި ވިލިނގިލި ބަދަލުކުރުމާ ގުޅިގެން ކުރިއަށް ގެންދާ ކަންތައްތަކާ ގުޅިގެން ކައުންސިލްގެ ކަންކަން	8	22ވަނަ ދުވަހު 2025
2025/08	ކައުންސިލްގެ ނަންބަރ 426-04) B(4)2024/068 (04 ގެ ތަކުރީ 2024) ގައިވާ ގޮތުގެ ކަންކަމާ ގުޅިގެން ކައުންސިލްގެ ކަންކަން	ކައުންސިލްގެ ކަންކަމާ ގުޅިގެން ކަންކަމުގައި ބަދަލުތަކެއް ގެނައުމާ ގުޅިގެން ކައުންސިލްގެ ކަންކަން	8	22ވަނަ ދުވަހު 2025
2025/09	ސިއްރުން ކަނޑައެޅިފައިވާ ތާރީޚުތަކުގެ 1 ގައްޒާ ތަރި ކަނޑައެޅުމާ ގުޅިގެން ކައުންސިލްގެ ކަންކަން	ސިއްރުން ކަނޑައެޅިފައިވާ ތާރީޚުތަކުގެ 1 ގައްޒާ ތަރި ކަނޑައެޅުމާ ގުޅިގެން ތާރީޚުތަކުގެ 3 ގައްޒަކަށް ކަނޑައެޅުމާ ގުޅިގެން ކައުންސިލްގެ ކަންކަން	8	22ވަނަ ދުވަހު 2025
2025 ވަނަ ތަރައްގީ 04 ވަނަ ބަޑްޖެ ގެންގުން (4ވަނަ ކައުންސިލްގެ 174 ވަނަ ގެންގުން)				
2025/10	ކުރީ، ދިގުންތަކުގައި ކުރިއަށް ގަނެވިދާނެ ކަންކަމާ ގުޅިގެން ތަރި ހުށަހެޅުމާ ގުޅިގެން ކުރީ ހިނގާ ގޮތާ ގުޅިގެން ކައުންސިލްގެ ކަންކަން. ތަރި ގަނެވިދާނެ ކަންކަމާ ގުޅިގެން ކުރީ ހިނގާ ގޮތާ ގުޅިގެން ކައުންސިލްގެ ކަންކަން ކުރިއަށް ގެންދާ ގޮތުގެ ކަންކަމާ ގުޅިގެން ކައުންސިލްގެ ކަންކަން	ކައުންސިލްގެ ކަންކަމާ ގުޅިގެން ކަންކަމުގައި ބަދަލުތަކެއް ގެނައުމާ ގުޅިގެން ކައުންސިލްގެ ކަންކަން	8	29 ވަނަ ދުވަހު 2025

2025/11	ތަކެއްޗާ ހަވާލުކުރުމުގެ ކުރިން ކުރިއަށް ގެންދާ ކަންތައްތަކާ ބެހޭ ކަންކަން	ތަކެއްޗާ ހަވާލުކުރުމުގެ ކުރިން ކުރިއަށް ގެންދާ ކަންތައްތަކާ ބެހޭ ކަންކަން ހިނގާ ގޮތް ބަލައި ބަލައި ގެންދާ ގޮތަށް

2025/13-03		ހ.ދަރަނޑުއަޑި ކެނޭލް، ދެނެގަތް ހޯދުމުގެ ނަންބަރ: EA/S5/2014/37-426 ވެރިފައި ވާ ބޯޓު ތަކުގެ ތަފާތު ބަދަލުތަކާ ގުޅޭ ކަންތައްތަކުގެ ކޯހަށް ކައުންސިލްގެ ކޮމިޓީ ތަކުގެ ބައްދަލުވުންތަކުގައި ބައިވެރިވުމަށް	
2025/13-04		ހ.ދަރަނޑު ފިލްޓަރުގެ، ދެނެގަތް ހޯދުމުގެ ނަންބަރ: (AGR)138-LS/INDIV/2015/244 ވެރިފައި ވާ ބޯޓު ތަކުގެ ތަފާތު ބަދަލުތަކާ ގުޅޭ ކަންތައްތަކުގެ ކޯހަށް ކައުންސިލްގެ ކޮމިޓީ ތަކުގެ ބައްދަލުވުންތަކުގައި ބައިވެރިވުމަށް	
2025/13-05		ހ.ދަރަނޑު ސަރުވޭ، ދެނެގަތް ހޯދުމުގެ ނަންބަރ: S3/23/2011 ވެރިފައި ވާ ބޯޓު ތަކުގެ ތަފާތު ބަދަލުތަކާ ގުޅޭ ކަންތައްތަކުގެ ކޯހަށް ކައުންސިލްގެ ކޮމިޓީ ތަކުގެ ބައްދަލުވުންތަކުގައި ބައިވެރިވުމަށް	
2025/13-06		ހިތަދު ކުށްވެރިކަން ދޫކުރުމުގެ ގޮތުގެ ނަންބަރ: EA/S2/2014/52-426 ވެރިފައި ވާ ބޯޓު ތަކުގެ ތަފާތު ބަދަލުތަކާ ގުޅޭ ކަންތައްތަކުގެ ކޯހަށް ކައުންސިލްގެ ކޮމިޓީ ތަކުގެ ބައްދަލުވުންތަކުގައި ބައިވެރިވުމަށް	
2025 ވަނަ އަހަރުގެ 05 ވަނަ ތަނަވަޅު ހުސްވި (4ވަނަ ކައުންސިލްގެ 175 ވަނަ ހަފްތާ)			
2025/14	ދަރަނޑުއަޑި ތަކުގެ ދިގުމިން ހަދާ، ތަންކޮޅު ބަދަލުކުރުމާ ގުޅޭ ކަންތައްތަކުގެ ކޯހަށް ކައުންސިލްގެ ކޮމިޓީ ތަކުގެ ބައްދަލުވުންތަކުގައި ބައިވެރިވުމަށް	8	05 ފެބްރުވަރީ 2025
2025/15-01	ކުރިން ހިންގާ ހަފްތާ 82 ވަނަ ކައުންސިލްގެ ކޮމިޓީ ތަކުގެ ބައްދަލުވުންތަކުގައި ކަނޑާ ދިގުމިން ހަދާ ކަންތައްތަކުގެ ކޯހަށް ކައުންސިލްގެ ކޮމިޓީ ތަކުގެ ބައްދަލުވުންތަކުގައި ބައިވެރިވުމަށް	ހ.ވިއްލާ ދަނޑުވެރިކަމުގެ ދަނޑުގައި ތިބޭ ދިވެހި ފިހާރަ ތަކުގެ ބަދަލުތަކާ ގުޅޭ ކަންތައްތަކުގެ ކޯހަށް ކައުންސިލްގެ ކޮމިޓީ ތަކުގެ ބައްދަލުވުންތަކުގައި ބައިވެރިވުމަށް	8	05 ފެބްރުވަރީ 2025

2025/15-02		ހިލަނދޫ ތަރިވިލާ، ފުވައްމުލަ/ގ.ކުޑަ ދަނޑި ފުށުގައި ހުންނަ ފަރާތް: -138 (AGR) LS/INDIV/2015/200 ނަންބަރުގެ ކުރީގެ ކުރިއަށް ގެންދާ ކަންތައް ހިންގުމަށް ދަތުރުކުރުމަށް ބޭނުންވާ ފައިސާ ދައްކަން ހުއްދަ ދިނުމަށް ފޯމު ހަވާލުކުރުން		
2025/15-03		ގ.ކުޑަ ހުސްވަހަންދޫ ކ ޚިދުމަތް ހިންގުމަށް ބޭނުންވާ ފައިސާ ދައްކަން ހުއްދަ ދިނުމަށް ފޯމު ހަވާލުކުރުން		
2025/15-04		ގ.ހަނިމާދޫ ދިވެހި(ފ.ބަލަ)، ބަނޑާ ދުވަންދަރު ގ.ގުދަނުގެ ހުސްފަރާތް: -426(AGR) AB/INDIV/2020/43 ނަންބަރުގެ ކުރީގެ ކުރިއަށް ގެންދާ ކަންތައް ތަކަށް ބަދަލުގައި ކުރިއަށް ގެންދާ ކަންތައް ހިންގުމަށް ފޯމު ހަވާލުކުރުން		
2025/15-05		ގ.ހަނިމާދޫ ގާދިރީ، ހަސަންﷲ ބާވިދު ގެނެވުނު ފުވައްމުލަ ހުސްފަރާތް: (AGR)426-AB/INDIV/2022/142 ނަންބަރުގެ ކުރީގެ ކުރިއަށް ގެންދާ ކަންތައް ތަކަށް ބަދަލުގައި ކުރިއަށް ގެންދާ ކަންތައް ހިންގުމަށް ދަތުރުކުރުމަށް ފުވައްމުލަ ކ ދަތުރުކުރުމަށް ބޭނުންވާ ފައިސާ ދައްކަން ހުއްދަ ދިނުމަށް ފޯމު ހަވާލުކުރުން		
2025/15-06		ގ.ހަނިމާދޫ ހިލަދޫ، ކޮށާގެ ތަނޭ ގެ ގުދަނުގެ ހުސްފަރާތް: -426(AGR) EA/INDIV/2015/25 ނަންބަރުގެ ކުރީގެ ކުރިއަށް ގެންދާ ކަންތައް ތަކަށް ބަދަލުގައި ކުރިއަށް ގެންދާ ކަންތައް ހިންގުމަށް ދަތުރުކުރުމަށް ބޭނުންވާ ފައިސާ ދައްކަން ހުއްދަ ދިނުމަށް ފޯމު ހަވާލުކުރުން		
2025/15-07		ގ.ހަނިމާދޫ ފުލުހުންގެ(ދަށުގައި)، ދުވަންދަރު ﷲ ބާވިދު ގެނެވުނު ފުވައްމުލަ ހުސްފަރާތް: -138(AGR) LS/INDIV/2015/252 ނަންބަރުގެ ކުރީގެ ކުރިއަށް ގެންދާ ކަންތައް ތަކަށް ބަދަލުގައި ކުރިއަށް ގެންދާ ކަންތައް ހިންގުމަށް ދަތުރުކުރުމަށް ބޭނުންވާ ފައިސާ ދައްކަން ހުއްދަ ދިނުމަށް ފޯމު ހަވާލުކުރުން		

2025/15-08		ސ.ހިތަދޫ ފުރިހަނ، ކ.ވިލިނގިލި ގެ ތަރައްގީ ކުރުމަށް ދިވެހި ރައްޔިތުންގެ ދަށުން ލިބިގެންވާ ފައިސާ (AGR)426- :ތަކެއްޗާ ގުޅޭ AB/INDIV/2020/33 ގ ކ.ވިލިނގިލި ގެ ދަށުން ކ.ވިލިނގިލި ގެ ދަށުން ކ.ވިލިނގިލި ގެ ދަށުން ކ.ވިލިނގިލި ގެ ދަށުން ކ.ވިލިނގިލި ގެ ދަށުން ކ.ވިލިނގިލި ގެ ދަށުން		
2025/16	ހިތަދޫ ފުރިހަނ ސަރުކާރުގެ ފަރާތުން ކ.ވިލިނގިލި ގެ ދަށުން ކ.ވިލިނގިލި ގެ ދަށުން ކ.ވިލިނގިލި ގެ ދަށުން ކ.ވިލިނގިލި ގެ ދަށުން	ހިތަދޫ ފުރިހަނ ފަރާތުގެ ކ.ވިލިނގިލި ގެ ދަށުން ކ.ވިލިނގިލި ގެ ދަށުން ކ.ވިލިނގިލި ގެ ދަށުން ކ.ވިލިނގިލި ގެ ދަށުން	8	05 ފެބްރުވަރީ 2025
2025/17	ކ.ވިލިނގިލި ގެ ދަށުން ކ.ވިލިނގިލި ގެ ދަށުން ކ.ވިލިނގިލި ގެ ދަށުން ކ.ވިލިނގިލި ގެ ދަށުން ކ.ވިލިނގިލި ގެ ދަށުން ކ.ވިލިނގިލި ގެ ދަށުން ކ.ވިލިނގިލި ގެ ދަށުން ކ.ވިލިނގިލި ގެ ދަށުން	ކ.ވިލިނގިލި ގެ ދަށުން ކ.ވިލިނގިލި ގެ ދަށުން ކ.ވިލިނގިލި ގެ ދަށުން ކ.ވިލިނގިލި ގެ ދަށުން ކ.ވިލިނގިލި ގެ ދަށުން ކ.ވިލިނގިލި ގެ ދަށުން ކ.ވިލިނގިލި ގެ ދަށުން ކ.ވިލިނގިލި ގެ ދަށުން	8	05 ފެބްރުވަރީ 2025
2025 ވަނަ އަހަރުގެ 06 ވަނަ ކައުންސިލް ބައްޓަކާ (4ވަނަ ކ.ވިލިނގިލި ގެ ދަށުން 176 ވަނަ ބައްޓަކާ)				
2025/18	ކ.ވިލިނގިލި ގެ ދަށުން ކ.ވިލިނގިލި ގެ ދަށުން ކ.ވިލިނގިލި ގެ ދަށުން 100 ކ.ވިލިނގިލި ގެ ދަށުން ކ.ވިލިނގިލި ގެ ދަށުން ކ.ވިލިނގިލި ގެ ދަށުން ކ.ވިލިނގިލި ގެ ދަށުން ކ.ވިލިނގިލި ގެ ދަށުން ކ.ވިލިނގިލި ގެ ދަށުން 24 ކ.ވިލިނގިލި ގެ ދަށުން ކ.ވިލިނގިލި ގެ ދަށުން	ކ.ވިލިނގިލި ގެ ދަށުން ކ.ވިލިނގިލި ގެ ދަށުން ކ.ވިލިނގިލި ގެ ދަށުން ކ.ވިލިނގިލި ގެ ދަށުން ކ.ވިލިނގިލި ގެ ދަށުން ކ.ވިލިނގިލި ގެ ދަށުން ކ.ވިލިނގިލި ގެ ދަށުން ކ.ވިލިނގިލި ގެ ދަށުން ކ.ވިލިނގިލި ގެ ދަށުން ކ.ވިލިނގިލި ގެ ދަށުން ކ.ވިލިނގިލި ގެ ދަށުން ކ.ވިލިނގިލި ގެ ދަށުން	9	19 ފެބްރުވަރީ 2025
2025 ވަނަ އަހަރުގެ 07 ވަނަ ކައުންސިލް ބައްޓަކާ (4ވަނަ ކ.ވިލިނގިލި ގެ ދަށުން 177 ވަނަ ބައްޓަކާ)				
2025/19-01	ކ.ވިލިނގިލި ގެ ދަށުން 45 ވަނަ ކ.ވިލިނގިލި ގެ ދަށުން ކ.ވިލިނގިލި ގެ ދަށުން ކ.ވިލިނގިލި ގެ ދަށުން ކ.ވިލިނގިލި ގެ ދަށުން ކ.ވިލިނގިލި ގެ ދަށުން	ކ.ވިލިނގިލި ގެ ދަށުން ކ.ވިލިނގިލި ގެ ދަށުން ކ.ވިލިނގިލި ގެ ދަށުން ކ.ވިލިނގިލި ގެ ދަށުން ކ.ވިލިނގިލި ގެ ދަށުން ކ.ވިލިނގިލި ގެ ދަށުން ކ.ވިލިނގިލި ގެ ދަށުން ކ.ވިލިނގިލި ގެ ދަށުން ކ.ވިލިނގިލި ގެ ދަށުން ކ.ވިލިނގިލި ގެ ދަށުން ކ.ވިލިނގިލި ގެ ދަށުން	11	26 ފެބްރުވަރީ 2025

2025/19-02		ފިއްޗ ޖެހިގެންދާ ގޭމްގެ B1 ވާރޭގައި ފުރިހަމަ ކުރުމަށް ވިލިނގުލީ ހިސް ކަނަޑުގައިވާ ބައެއް، ޖެހިގެންދާ ކޮންމެ ދަނޑިއަކުމެ ކުރިން ކުރިއަށް ގެންދާ ކުޅިވަރުތައް ކުޅެދެވޭނެ		
2025/19-03		ފިއްޗ ޖެހިގެންދާ ގޭމްގެ C4 ވާރޭގައި ފުރިހަމަ ކުރުމަށް ވިލިނގުލީ ހިސް ކަނަޑުގައިވާ ބައެއް، ޖެހިގެންދާ ކޮންމެ ދަނޑިއަކުމެ ކުރިން ކުރިއަށް ގެންދާ ކުޅިވަރުތައް ކުޅެދެވޭނެ		
2025/19-04		ފިއްޗ ޖެހިގެންދާ ގޭމްގެ C5 ވާރޭގައި ފުރިހަމަ ކުރުމަށް RAM Pvt Ltd ހިސް ކަނަޑުގައިވާ ބައެއް، ޖެހިގެންދާ ކޮންމެ ދަނޑިއަކުމެ ކުރިން ކުރިއަށް ގެންދާ ކުޅިވަރުތައް ކުޅެދެވޭނެ		
2025/19-05		ކަނޑުގެ ޖެހިގެންދާ ގޭމްގެ C4 ވާރޭގައި ފުރިހަމަ ކުރުމަށް ދެކުނުދަރި ހިސް ކަނަޑުގައިވާ ބައެއް، ޖެހިގެންދާ ކޮންމެ ދަނޑިއަކުމެ ކުރިން ކުރިއަށް ގެންދާ ކުޅިވަރުތައް ކުޅެދެވޭނެ		
2025/19-06		ކަނޑުގެ ޖެހިގެންދާ ގޭމްގެ SP1 ވާރޭގައި ފުރިހަމަ ކުރުމަށް Island Domino ހިސް ކަނަޑުގައިވާ ބައެއް، ޖެހިގެންދާ ކޮންމެ ދަނޑިއަކުމެ ކުރިން ކުރިއަށް ގެންދާ ކުޅިވަރުތައް ކުޅެދެވޭނެ		
2025 ވަނަ އަހަރުގެ 08 ވަނަ ދަނޑުގެ (4ވަނަ ކައުންސިލްވާގެ 178 ވަނަ ހަފްތާ)				
2025/20-01	ކުޅިވަރުގެ ދަށުން ދާ ގޭމްތަކުގެ 46 ވަނަ ގޭމްގެ ކުޅިވަރުތައް ކުރިއަށް ގެންދާ ގޭމްގެ ކުރިން ކުރިއަށް ގެންދާ ކުޅިވަރުތައް ކުޅެދެވޭނެ	١. ފިއްޗ ޖެހިގެންދާ ގޭމްގެ ކުރިން ކުރިއަށް ގެންދާ ގޭމްގެ ކުރިން ކުރިއަށް ގެންދާ ކުޅިވަރުތައް ކުޅެދެވޭނެ	9	5 ފެބްރުވަރީ 2025
2025/20-02		ގޭމްގެ ކުރިން ކުރިއަށް ގެންދާ ގޭމްގެ ކުރިން ކުރިއަށް ގެންދާ C1 ވާރޭގައި ފަސް 6 ގަޑުގެ 8 ގަޑިއަށް ފިފާގެ ކުރިން ކުރިއަށް ގެންދާ ކުޅިވަރުތައް ކުޅެދެވޭނެ		
2025/21	ކުޅިވަރުގެ ދަށުން ދާ ގޭމްތަކުގެ ކުރިން ކުރިއަށް ގެންދާ ގޭމްގެ ކުރިން ކުރިއަށް ގެންދާ ކުޅިވަރުތައް ކުޅެދެވޭނެ	ކުރިން ކުރިއަށް ގެންދާ ގޭމްގެ ކުރިން ކުރިއަށް ގެންދާ ކުޅިވަރުތައް ކުޅެދެވޭނެ -10/ ކުރިން ކުރިއަށް ގެންދާ ކުޅިވަރުތައް ކުޅެދެވޭނެ	9	5 ފެބްރުވަރީ 2025

2025 ވަނަ އަހަރުގެ 09 ވަނަ ބައެއްގެ ހަފްތާ (4ވަނަ ކައުންސިލްގެ 179 ވަނަ ހަފްތާ)			
2025/22	ކައުންސިލްގެ ޚާއްޞަ ކޮމިޓީ ގަނޑުވަރުގ 2000 ފުރަތަމަ ކޮމިޓީ ތިރީގައިވާ ކައުންސިލްތަކުގެ ކައުންސިލަރ ފުރިހަމަ ކައުންސިލް ފާސްކުރުން:	ކައުންސިލްގެ ކޮމިޓީ ތަކުގެ ލީޑަރ ތަކުގެ ލިސްޓުގައި ކަނޑައަޅާ ފަރާތް ގެންނަވަނީ، ލީޑަރ ކޮމިޓީ ތަކުގެ ލިސްޓުގައި ހިމެނޭ ކައުންސިލަރުންގެ ތެރެ ކައުންސިލްގެ ކޮމިޓީ ތަކުގެ ލީޑަރ ކަމަށް ކަނޑައަޅާ ފަރާތް ގެންނަވަނީ،	10	12 ފެބްރުވަރީ 2025
2025 ވަނަ އަހަރުގެ 10 ވަނަ ބައެއްގެ ހަފްތާ (4ވަނަ ކައުންސިލްގެ 180 ވަނަ ހަފްތާ)			
2025/23-01	ކައުންސިލްގެ ކޮމިޓީ ބަޔަކު (ލީޑަރ/ސ.ބަނަތު) ހޯދާ ގެންނަވާ ކަމުގެ PD/2012/65-426 ވަނަ ލިޔުމާ ގުޅިގެން ކައުންސިލްގެ ކޮމިޓީ ތަކުގެ ލިސްޓުގައި ހިމެނޭ ފަރާތްތަކުގެ ތެރެ ކައުންސިލްގެ ކޮމިޓީ ތަކުގެ ލީޑަރ ކަމަށް ކަނޑައަޅާ ފަރާތް ގެންނަވަނީ، ކައުންސިލްގެ ކޮމިޓީ ތަކުގެ ލީޑަރ ކަމަށް ކަނޑައަޅާ ފަރާތް ގެންނަވަނީ،	ކައުންސިލްގެ ކޮމިޓީ ތަކުގެ ލީޑަރ ކަމަށް 83 ވަނަ ހަފްތާގެ ތެރެއިން ކައުންސިލްގެ/ ލީޑަ ކަމަށް ކަނޑައަޅާ ފަރާތް ގެންނަވަނީ،	10	19 ފެބްރުވަރީ 2025
2025/23-02	ލީޑަރ ކަމަށް ކަނޑައަޅާ ފަރާތް ގެންނަވާ ކަމުގެ ލިޔުމާ ގުޅިގެން ކައުންސިލްގެ ކޮމިޓީ ތަކުގެ ލިސްޓުގައި ހިމެނޭ ފަރާތްތަކުގެ ތެރެ ކައުންސިލްގެ ކޮމިޓީ ތަކުގެ ލީޑަރ ކަމަށް ކަނޑައަޅާ ފަރާތް ގެންނަވަނީ،			
2025/23-03	ކޮންމެ ބާވަތް ތިރީ ތަކުގެ ކައުންސިލްގެ ކޮމިޓީ ތަކުގެ ލީޑަރ ކަމަށް ކަނޑައަޅާ ފަރާތް ގެންނަވަނީ، ކައުންސިލްގެ ކޮމިޓީ ތަކުގެ ލީޑަރ ކަމަށް 15 ދުވަހުގެ ތެރެއިން ތިރީގައިވާ ފަރާތްތަކަށް ލިޔުންތައް ފޮނުވާ ކަމަށް 30 ދުވަހުގެ ތެރެއިން ކައުންސިލްގެ ކޮމިޓީ ތަކުގެ ލީޑަރ 79 ވަނަ ހަފްތާގެ ތެރެއިން ކައުންސިލްގެ 172 ވަނަ ހަފްތާގެ ކައުންސިލްގެ ކޮމިޓީ ތަކުގެ ލީޑަރ ކަމަށް ކަނޑައަޅާ ފަރާތް ގެންނަވަނީ،			

2025/23-04		ﷺ ކުލަބުގެ ވަނަ ދައުރު ތެރެ ދެ ފަހަރު ގޯލް ކުރި ކުލަބުގެ ކެپްޓަނަށް ވެސް ތަރުތީބުކުރެވުނު ކުރިން ކުލަބުގެ ކެپްޓަން ކަމަށް ހުންނެވި ކުލަބުގެ ކެپްޓަން ކަމަށް ވެސް ތަރުތީބުކުރެވުނު ކުރިން ކުލަބުގެ ކެپްޓަން ކަމަށް ވެސް ތަރުތީބުކުރެވުނު ކުރިން ކުލަބުގެ ކެپްޓަން ކަމަށް ވެސް ތަރުތީބުކުރެވުނު		
2025 ވަނަ ތަނަވަސް 11ވަނަ ދަނޑިވެ ދެވުނު (4ވަނަ ކަމުގައި 181 ވަނަ ދެވުނު)				
2025/24-1	9	ކުރަތަ ކުލަބުގެ ދެ ވަނަ ގޯލް، ކުރިއަށް/ފަ.ދާ ކުރި ކުލަބުގެ ކެپްޓަން ވަނަ -426 EA/INDIV/20115/29 ކުރި ދާ ކުލަބުގެ ކެپްޓަން ކަމަށް ވެސް ތަރުތީބުކުރެވުނު 10 ވަނަ ކުލަބުގެ ކުރިއަށް ދާ ކުލަބުގެ ކެپްޓަން ކަމަށް ވެސް ﷺ ކުލަބުގެ ކެپްޓަން ކަމަށް ވެސް ތަރުތީބުކުރެވުނު ކުރިން ކުލަބުގެ ކެپްޓަން ކަމަށް ވެސް ތަރުތީބުކުރެވުނު	ކުރި ކުލަބުގެ ކެپްޓަން ކަމަށް ވެސް ތަރުތީބުކުރެވުނު 84 ވަނަ ކުލަބުގެ ކެپްޓަން ކަމަށް ވެސް ތަރުތީބުކުރެވުނު/ ކުރިއަށް ކުލަބުގެ ކެپްޓަން ކަމަށް ވެސް ތަރުތީބުކުރެވުނު ކުރިން ކުލަބުގެ ކެپްޓަން ކަމަށް ވެސް ތަރުތީބުކުރެވުނު	09 ފެব്രുവരി 2025
2025/24-2		ކުރަތަ ކުލަބުގެ ދެ ވަނަ ގޯލް، ކުރިއަށް/ފަ.ދާ ކުރި ކުލަބުގެ ކެپްޓަން ވަނަ (AGR)138-LS/INDIV/2013/204 ކުރި ދާ ކުލަބުގެ ކެپްޓަން ކަމަށް ވެސް ތަރުތީބުކުރެވުނު ކުރި ކުލަބުގެ ކެپްޓަން ކަމަށް ވެސް ﷺ ކުލަބުގެ ކެپްޓަން ކަމަށް ވެސް ތަރުތީބުކުރެވުނު ކުރިން ކުލަބުގެ ކެپްޓަން ކަމަށް ވެސް ތަރުތީބުކުރެވުނު		
2025/24-3		ﷺ ﷺ ﷺ

2025/24-5		ތަކެތި ގެނައުމުގެ ދަށްކޮށް ތަން ކަންތައް ހިންގުމުގެ (AGR)429- ގަވާއިދުގެ AB/INDIV/2020/66 ދަށުގައި ހުށަހެޅި ތަން ކަންތައް ހިންގުމުގެ 577/2024 ނަންބަރު ފޯނުގެ ދެކޮޅުހެދުމުގެ 06 ދަނޑުވަހުގެ ތަނަވަސްކަން ކަށަވަރުކުރުމަށް ކަނޑައެޅި ގަވާއިދާ ގުޅޭގޮތުން ކުންފުނިން ހިންގާ ކަންތައް ހިންގުމުގެ ތަފްސީލު ހާމަކުރުން		
2025/24-6		ތަކެތި ގެނައުމުގެ ދަށްކޮށް ތަން ކަންތައް ހިންގުމުގެ (AGR)429- ގަވާއިދުގެ AB/PRIV/2020/77 ދަށުގައި ހުށަހެޅި ތަން ކަންތައް ހިންގުމުގެ 454/2024 ނަންބަރު ފޯނުގެ ދެކޮޅުހެދުމުގެ 06 ދަނޑުވަހުގެ ތަނަވަސްކަން ކަށަވަރުކުރުމަށް ކަނޑައެޅި ގަވާއިދާ ގުޅޭގޮތުން ކުންފުނިން ހިންގާ ކަންތައް ހިންގުމުގެ ތަފްސީލު ހާމަކުރުން		
2025/24-7		ބަޔާ ތަކެތި ގެނައުމުގެ ދަށްކޮށް/ސ.ހިތްދ ތަން ތަނަވަސްކަން ކަށަވަރުކުރުމުގެ (AGR)426-EA/INDIV/2015/39 ގަވާއިދުގެ ހިތްދ ހިތާމަކުރުމުގެ ދަށުގައި ކުންފުނިން 02 ފެބްރު 2025 ވަނަ ހޯދުމުގެ 20 ވަނަ ދުވަހުގެ ދަށުގައި ތަކެތި ގެނައުމުގެ ދ ކުންފުނިން ތަނަ ކަންތައް ހިންގުމުގެ ތަފްސީލު ހާމަކުރުން		
2025/24-8		ބަސްތާ ކަންތައް ހިންގުމުގެ(ފާތިހުރެ/ސ.ކުޅަ) ތަން ތަނަވަސްކަން ކަށަވަރުކުރުމުގެ (AGR)138- ގަވާއިދުގެ LDS2138//2015/49 ނަންބަރު ކުންފުނި ކުޅަ ތަނަ ކަންތައް ހިންގުމުގެ ދަށުގައި ކުންފުނިން ކަނޑައެޅި ގަވާއިދާ ގުޅޭގޮތުން ތަނަ ކަންތައް ހިންގުމުގެ ތަފްސީލު ހާމަކުރުން		

2025/24-9		ދަށުން ލިޔެފައި ވާ ތަފާތު ގޮތްތަކުގެ ތެރެއިން ތިރީގައި ދެކެވޭ ގޮތަށް ކާނާ ބަދަލުކުރުމަށް ހުއްދަ ދިނުމަށް ދިވެހިރާއްޖެ ސްޕޭސް ސަރުވިސް ކޯޕަރޭޝަން (AGR)426- ގެ EA/PRIV/2020/84 ވަނަ ލިޔުންތަކުގައި ކަނޑައަޅާ ގޮތުގެ 15 ދުވަހުގެ ތެރޭގައި ކާނާ ބަދަލުކުރުމަށް ހުއްދަ ދީފައި ވާ 80 ވަނަ ބައެއްގެ ތެރެއިން ކާނާ ބަދަލުކުރުމަށް ހުއްދަ ދީފައި ވާ ކާނާ ބަދަލުކުރާ ތަނުގެ ނަން ދުވަސް ހަފްތާ ފަށާ ގޮތް ހަފްތާ ދުވަސް ކާނާ ބަދަލުކުރާ ގޮތް		
2025/24-10		ކާނާ ބަދަލުކުރުމަށް (ދިވެހިރާއްޖެ) ސ.ލިޔުންތަކުގެ ބައެއް ވަނަ EA/S2/2014/31-426 ވަނަ ލިޔުންތަކުގައި ބަދަލުކުރާ ކާނާ ބަދަލުކުރާ ގޮތް ކާނާ ބަދަލުކުރާ ތަނުގެ ނަން ދުވަސް ހަފްތާ ފަށާ ގޮތް ހަފްތާ ދުވަސް ކާނާ ބަދަލުކުރާ ގޮތް		
2025/25	ކާނާ ބަދަލުކުރާ ތަނުގެ ނަން ދުވަސް ހަފްތާ ފަށާ ގޮތް ހަފްތާ ދުވަސް ކާނާ ބަދަލުކުރާ ގޮތް	9	ކާނާ ބަދަލުކުރާ ތަނުގެ ނަން ދުވަސް ހަފްތާ ފަށާ ގޮތް ހަފްތާ ދުވަސް ކާނާ ބަދަލުކުރާ ގޮތް	09 ޖެނުއަރީ 2025
2025/26	ކާނާ ބަދަލުކުރާ ތަނުގެ ނަން ދުވަސް ހަފްތާ ފަށާ ގޮތް ހަފްތާ ދުވަސް ކާނާ ބަދަލުކުރާ ގޮތް	9	ކާނާ ބަދަލުކުރާ ތަނުގެ ނަން ދުވަސް ހަފްތާ ފަށާ ގޮތް ހަފްތާ ދުވަސް ކާނާ ބަދަލުކުރާ ގޮތް	09 ޖެނުއަރީ 2025
2025 ވަނަ އަހަރުގެ 12 ވަނަ ހަސްފަ ތެރޭގައި (4ވަނަ ކަމަށް) 182 ވަނަ ދުވަހު				

2025/27	"ފަސްވަނަ ކައުންސިލް ހިލޭވުމުގެ 3 ވަނަ ދައުރުގެ ގަވާއިދުގެ 6(ދ)" ގެ ދަށުން ހެދުނު ގަވާއިދު	ކައުންސިލްގެ ހިންގުމުގެ ދަށުން ހިންގާ 3 ވަނަ ދައުރުގެ ކައުންސިލްތަކުގެ ތެރެއިން ކައުންސިލްތަކުގެ ގާނޫނީ ބާރުތައް ބަލައިގަތުމާ ގުޅިގެން	11	16 ނޮވެމްބަރ 2025
2025/28	ފަރާތްތަކުގެ ބޭނުންތަކަށް ދިނުމަށް ހުއްދަ ދޫކުރާ ގޮތާ ގުޅިގެން ކައުންސިލްގެ ދާއިރާއަށް ވަދެ ކަނޑައެޅިފައިވާ ތަނެއްގައި ކަނޑައެޅިފައިވާ ގޮތަށް ކަނޑައެޅިފައިވާ ގޮތަށް ކަނޑައެޅިފައިވާ ގޮތަށް

2025/34	ތަކެއް ހިންގާ ހަފްތާ 11 ވަނަ ކައުންސިލްތަކުން ދެކެވޭ ތަފާތު ތަރައްޤީ ތަކުގެ ތަފްޞީލު: -(IUL)426-AE/426/2025/137 ގެ ފަހުގައި ދެވޭ ވަގުތު ކުރިން ކައުންސިލްތަކުން ހިންގާ ތަފާތު ތަރައްޤީ ތަކުގެ ތަފްޞީލު ހިމެނޭ ބޯޓު ދަތުރު ފަށާ ތަނާ ދުރުގައި ހުންނަ ދަތުރުތަކުގެ ތަފްޞީލު ހުށަހަޅާ ދުވަސް ތަކުގެ ތަފްޞީލު	ތަކެއް ހިންގާ ހަފްތާ 11 ވަނަ ކައުންސިލްތަކުން ދެކެވޭ ތަފާތު ތަރައްޤީ ތަކުގެ ތަފްޞީލު (IUL)426-AE/426/2025/137 ގެ ފަހުގައި ކުރިން ކައުންސިލްތަކުން ހިންގާ ތަފާތު ތަރައްޤީ ތަކުގެ ތަފްޞީލު ހުށަހަޅާ ދުވަސް ތަކުގެ ތަފްޞީލު	9	30 ނޮވެމްބަރ 2025
2025/35	ދ ތަރައްޤީ ގެ ދަށުގެ 23 ވަނަ 31ގެ ހިތަދޫ، ކުޅިތަށ ގައި ހިންގާ "ތަފާތު ތަރައްޤީ ތަކުގެ ދަށުގައި ކުޅިތަށ 2025" ގެ ބަދަލުގައި ހަރުދަނާ ގައުމީ ކުޅިވަރުތަކާ ގުޅިގެން ހަފްތާ ދުވަހު	ތަފާތު ތަރައްޤީ ތަކުގެ ދަށުގައި ކުޅިތަށ 2025ގެ ބަދަލުގައި ހަރުދަނާ ގައުމީ ކުޅިވަރުތަކާ ގުޅިގެން ހަފްތާ 5 ގައިގައި ފެށިގެން 75،000 (ހަތްދިހަ ފަސް ހާސް) ރުފިޔާގެ ގަދަ ބަޖެޓެއް ހަދާ ހަފްތާ	9	30 ނޮވެމްބަރ 2025
2025/36	ތަފާތު ކުޅިތަށ ކުރިއަރުވައި " ތަކެއް ފެނުނުތަން "ތަކެއް	ކައުންސިލްތަކުން ހުށަހަޅާ "ތަފާތު ކުޅިތަށ ކުރިއަރުވައި ތަކެއް ފެނުނުތަން" ގެ ތަފްޞީލު ތަކެއް ހިންގާ ތަނުގައި ބޭނުންކުރާ ގޮތް ދެނެގަތުމަށް ބޭނުންކުރާ ތަކެއް ފެނުނުތަން ހުށަހަޅާ	9	30 ނޮވެމްބަރ 2025
2025 ވަނަ ތަރައްޤީ 15 ވަނަ ދަނޑިވެ ހަފްތާ (4ވަނަ ކައުންސިލްގެ 185 ވަނަ ހަފްތާ)				
2025/37	ތަކެއް ހިންގާ ފަރާތްތަކާ ތަފާތު ތަރައްޤީ ތަކުގެ ތަފްޞީލު ކައުންސިލްގެ ތަކެއް ހިންގާ ތަނުގައި ބަލައި ގަނެވޭ ގޮތަށް 27 ނޮވެ 2025 ވަނަ 29 ނޮވެ 2025 ގެ ދުވަހާ ދުވަހަށް ތަކެއް ހިންގާ ފަރާތްތަކުން ހުށަހަޅާ (ތަ.ކ.ސ) ފޯމުގައި ތަކެއް ހިންގާ ތަނުގެ ތަފްޞީލު	ތަކެއް ހިންގާ ފަރާތްތަކުގެ ތަފްޞީލު ތަކެއް ހިންގާ ތަނުގެ ތަފްޞީލު ތަކެއް ހިންގާ ތަނަށް ދާ ދުވަހާ ދުވަހަށް ކުރިއަށް ގެންދާ ތަފާތު ތަރައްޤީ ތަކުގެ ތަފްޞީލު ހުށަހަޅާ	10	07 ޑިސެ 2025
2025/38	ދިވެހިރާއްޖެ ގުވަމަފުށިގައި ހުންނަ ހަނދާންކުރަން ނުވާ ތަނެއް ކަމުގައި ވާ ހިސާބުގެ ތާރީޚީ ތަންތާ ތަކެއް ބެހެއްޓުމަށް ތަކެއް ހިންގާ ތަނުގެ ތަފްޞީލު	ދ ގުވަމަފުށި ގައި ހުންނަ ހަނދާންކުރަން ނުވާ ތަނެއް ކަމުގައި ވާ ހިސާބުގެ ތާރީޚީ ތަންތާ ތަކެއް ބެހެއްޓުމަށް ތަކެއް ހިންގާ ތަނުގެ ތަފްޞީލު	10	07 ޑިސެ 2025

2025/39	ހިތްވަރު ދިނުމުގެ ކުރިން ކުށްވެރިކަމުގެ ހެކި ދެނެގަތުމަށް ބޭނުންކުރާ ދަތުރުކުރާ ގޮތް ބަލައިގަތުމާ ގުޅޭ ކަންކަން	07 ފެব්‍රުއަރީ 2025	10	ހިތްވަރު ދިނުމުގެ ކުރިން ކުށްވެރިކަމުގެ ހެކި ދެނެގަތުމަށް ބޭނުންކުރާ ދަތުރުކުރާ ގޮތް ބަލައިގަތުމާ ގުޅޭ ކަންކަން ބަލައިގަތުމަށް ކުށްވެރިކަމާ ގުޅޭ ހެކި ދެނެގަތުމަށް ބޭނުންކުރާ ދަތުރުކުރާ ގޮތް ބަލައިގަތުމާ ގުޅޭ ކަންކަން
2025 ވަނަ އަހަރުގެ 16 ވަނަ ބައްދަލު ގައުމީ (4ވަނަ ކާންސިލްގެ 186 ވަނަ ގައުމީ)				
2025/40-1	ކުށްވެރިކަމާ ގުޅޭ ކަންކަމުގެ ތަހުގީގު ކުރުމުގައި ކާންސިލްގެ ބާރުތަކާ ގުޅޭ ކަންކަން ކާންސިލްގެ ކޮމިޓީތަކުގެ ބާރުތަކާ ގުޅޭ ކަންކަން ކާންސިލްގެ ކޮމިޓީތަކުގެ ކަންކަމުގައި ކާންސިލްގެ ބާރުތަކާ ގުޅޭ ކަންކަން	ކާންސިލްގެ ކޮމިޓީ 47 ވަނަ ބައްދަލުގައި ބާއްވާ ގޮތް، ކާންސިލްގެ ބާރުތަކާ ގުޅޭ ކަންކަން ބަލައިގަތުމަށް ކުށްވެރިކަމާ ގުޅޭ ހެކި ދެނެގަތުމާ ގުޅޭ ކަންކަން ބަލައިގަތުމަށް ދަތުރުކުރާ ގޮތް ބަލައިގަތުމާ ގުޅޭ ކަންކަން	14 ފެব්‍රުއަރީ 2025	8
2025/40-2	ތަކެއް ހިފެހެއްޓުމާ ގުޅޭ ކަންކަމުގެ ތަހުގީގު ކުރުމުގައި ކާންސިލްގެ ބާރުތަކާ ގުޅޭ ކަންކަން ކާންސިލްގެ ކޮމިޓީތަކުގެ ބާރުތަކާ ގުޅޭ ކަންކަން ކާންސިލްގެ ކޮމިޓީތަކުގެ ކަންކަމުގައި ކާންސިލްގެ ބާރުތަކާ ގުޅޭ ކަންކަން 10,000 ރުފިޔާއަށް ވާދަ ތަކެއް ހިފެހެއްޓުމާ ގުޅޭ ކަންކަން ބަލައިގަތުމަށް ކުށްވެރިކަމާ ގުޅޭ ހެކި ދެނެގަތުމާ ގުޅޭ ކަންކަން ބަލައިގަތުމަށް ދަތުރުކުރާ ގޮތް ބަލައިގަތުމާ ގުޅޭ ކަންކަން			
2025/40-3	ރަތްފަ ދާއިރާގެ ގެންދާ ކަންކަމުގެ ތަހުގީގު ކުރުމުގައި ކާންސިލްގެ ބާރުތަކާ ގުޅޭ ކަންކަން ކާންސިލްގެ ކޮމިޓީތަކުގެ ކަންކަމުގައި ކާންސިލްގެ ބާރުތަކާ ގުޅޭ ކަންކަން 2400 ރުފިޔާއަށް 5E ގެ ކުށްވެރިކަމާ ގުޅޭ 1440 ރުފިޔާ ތަކެއް ހިފެހެއްޓުމާ ގުޅޭ ކަންކަމުގެ ތަހުގީގު ކުރުމުގައި ކާންސިލްގެ ބާރުތަކާ ގުޅޭ ކަންކަން ކާންސިލްގެ ކޮމިޓީތަކުގެ ކަންކަމުގައި ކާންސިލްގެ ބާރުތަކާ ގުޅޭ ކަންކަން ބަލައިގަތުމަށް ކުށްވެރިކަމާ ގުޅޭ ހެކި ދެނެގަތުމާ ގުޅޭ ކަންކަން ބަލައިގަތުމަށް ދަތުރުކުރާ ގޮތް ބަލައިގަތުމާ ގުޅޭ ކަންކަން			
2025/40-4	ކުށްވެރިކަމާ ގުޅޭ ކަންކަމުގެ ތަހުގީގު ކުރުމުގައި ކާންސިލްގެ ބާރުތަކާ ގުޅޭ ކަންކަން ކާންސިލްގެ ކޮމިޓީތަކުގެ ކަންކަމުގައި ކާންސިލްގެ ބާރުތަކާ ގުޅޭ ކަންކަން ބަލައިގަތުމަށް ކުށްވެރިކަމާ ގުޅޭ ހެކި ދެނެގަތުމާ ގުޅޭ ކަންކަން ބަލައިގަތުމަށް ދަތުރުކުރާ ގޮތް ބަލައިގަތުމާ ގުޅޭ ކަންކަން 02 ގެ ކުށްވެރިކަމާ ގުޅޭ ކަންކަމުގެ ތަހުގީގު ކުރުމުގައި ކާންސިލްގެ ބާރުތަކާ ގުޅޭ ކަންކަން ކާންސިލްގެ ކޮމިޓީތަކުގެ ކަންކަމުގައި ކާންސިލްގެ ބާރުތަކާ ގުޅޭ ކަންކަން ބަލައިގަތުމަށް ކުށްވެރިކަމާ ގުޅޭ ހެކި ދެނެގަތުމާ ގުޅޭ ކަންކަން ބަލައިގަތުމަށް ދަތުރުކުރާ ގޮތް ބަލައިގަތުމާ ގުޅޭ ކަންކަން			

2025/41	ހަމަޖެއް ނެތް ހަވީރު 1 ވަނ ކައުންސިލް ދާއިރާގެ ކައުންސިލް ތަފާސް ކުރުމަށް ހުށަހެޅި: -AE/426/2025/147(IUL) ފާސްކުރެވުނު ކައުންސިލް ހިއްސާ ހޯދުމުގެ ކޮމިޓީ ރައީސް، ތަފާސްކުރާ ފަރާތުގެ ވަކީލު ފާސްކުރެވުނު ގަޑިއަށް ދެ ގަޑިއިރުގެ ތެރޭ ތަފާސް ކުރުމަށް ހުށަހަޅާ ލިޔުން	ހަމަޖެއް ނެތް ހަވީރު 1 ވަނ ކައުންސިލް ދާއިރާގެ ކައުންސިލް ތަފާސް ކުރުމަށް ހުށަހެޅި: -AE/426/2025/147(IUL) ފާސްކުރެވުނު ކައުންސިލް ހިއްސާ ހޯދުމުގެ ކޮމިޓީ ރައީސް، ތަފާސްކުރާ ފަރާތުގެ ވަކީލު ފާސްކުރެވުނު ގަޑިއަށް ދެ ގަޑިއިރުގެ ތެރޭ ތަފާސް ކުރުމަށް ހުށަހަޅާ ލިޔުން ލިޔުއްވުމަށް ކަނޑައަޅާ ގަޑި ދުވަހާ ގުޅިގެން ތަފާސް ކުރާ ފަރާތަށް ލިޔުއްވާ ލިޔުން	8	14 ދެއްވަ 2025
2025/42	ހަމަޖެއް ނެތް ހަވީރު 7 ވަނ ކައުންސިލް ދާއިރާގެ ކައުންސިލް ތަފާސް ކުރުމަށް ހުށަހެޅި: -AE/426/2025/122(IUL) ފާސްކުރެވުނު ކައުންސިލް ހިއްސާ ހޯދުމުގެ ކޮމިޓީ ރައީސް، ތަފާސްކުރާ ފަރާތުގެ ވަކީލު ފާސްކުރެވުނު ގަޑިއަށް ދެ ގަޑިއިރުގެ ތެރޭ ތަފާސް ކުރުމަށް ހުށަހަޅާ ލިޔުން	ހަމަޖެއް ނެތް ހަވީރު 7 ވަނ ކައުންސިލް ދާއިރާގެ ކައުންސިލް ތަފާސް ކުރުމަށް ހުށަހެޅި: -AE/426/2025/122(IUL) ފާސްކުރެވުނު ކައުންސިލް ހިއްސާ ހޯދުމުގެ ކޮމިޓީ ރައީސް، ތަފާސްކުރާ ފަރާތުގެ ވަކީލު ފާސްކުރެވުނު ގަޑިއަށް ދެ ގަޑިއިރުގެ ތެރޭ ތަފާސް ކުރުމަށް ހުށަހަޅާ ލިޔުން ލިޔުއްވުމަށް ކަނޑައަޅާ ގަޑި ދުވަހާ ގުޅިގެން ތަފާސް ކުރާ ފަރާތަށް ލިޔުއްވާ ލިޔުން	8	14 ދެއްވަ 2025
2025/43	ހަމަޖެއް ނެތް ހަވީރު 7 ވަނ ކައުންސިލް ދާއިރާގެ ކައުންސިލް ތަފާސް ކުރުމަށް ހުށަހެޅި: -AE/426/2025/151(IUL) ފާސްކުރެވުނު ކައުންސިލް ހިއްސާ ހޯދުމުގެ ކޮމިޓީ ރައީސް، ތަފާސްކުރާ ފަރާތުގެ ވަކީލު ފާސްކުރެވުނު ގަޑިއަށް ދެ ގަޑިއިރުގެ ތެރޭ ތަފާސް ކުރުމަށް ހުށަހަޅާ ލިޔުން	ލިޔުއްވުމަށް ކަނޑައަޅާ ގަޑި ދުވަހާ ގުޅިގެން ތަފާސް ކުރާ ފަރާތަށް ލިޔުއްވާ ލިޔުން	8	14 ދެއްވަ 2025
2025/44	ހަމަޖެއް ނެތް ހަވީރު 1 ވަނ ކައުންސިލް ދާއިރާގެ ކައުންސިލް ތަފާސް ކުރުމަށް ހުށަހެޅި: -AE/426/2025/157(IUL) ފާސްކުރެވުނު ކައުންސިލް ހިއްސާ ހޯދުމުގެ ކޮމިޓީ ރައީސް، ތަފާސްކުރާ ފަރާތުގެ ވަކީލު ފާސްކުރެވުނު ގަޑިއަށް ދެ ގަޑިއިރުގެ ތެރޭ ތަފާސް ކުރުމަށް ހުށަހަޅާ ލިޔުން	ލިޔުއްވުމަށް ކަނޑައަޅާ ގަޑި ދުވަހާ ގުޅިގެން ތަފާސް ކުރާ ފަރާތަށް ލިޔުއްވާ ލިޔުން	8	14 ދެއްވަ 2025

	ތ.ގެ ކ.ކ.ކ.

2025/45-5		ތަކުރީފުގެ ދަށުން ދެކޮޅަށް ދަންނަ ހާލަތުތަކުގައި ކުރިން ދެވުނު ދުވަހުގެ ރޯދަ ބާތިލްކުރުމަށް ކަނޑައެޅިފައިވާ ކަފާރާ ދެވުމަށް ކުރިން ދެވުނު ދުވަހުގެ ރޯދަ ބާތިލްކުރުމަށް ކަނޑައެޅިފައިވާ ކަފާރާ ދެވުމަށް 1425 ވަނަ ހިޖްރީ ސަނަވަރީ ފުރަތަމަ ހަފްތާ ހުރިހާ ދުވަހެއްގެ ރޯދަ ބާތިލްކުރުމަށް ކަނޑައެޅިފައިވާ ކަފާރާ ދެވުމަށް ކުރިން ދެވުނު ދުވަހުގެ ރޯދަ ބާތިލްކުރުމަށް ކަނޑައެޅިފައިވާ ކަފާރާ ދެވުމަށް		
2025/45-6		ސ.ދިވެހި ރާއްޖެ، ދިވެހިރާއްޖެ ގެ ސ.ދިވެހި ރާއްޖެ ތެރެއިން ކުރިން ދެވުނު ދުވަހުގެ ރޯދަ ބާތިލްކުރުމަށް ކަނޑައެޅިފައިވާ ކަފާރާ ދެވުމަށް (32 ބައިސްދަށް ވެސް) ކަނޑައެޅިފައިވާ ކަފާރާ ދެވުމަށް ކުރިން ދެވުނު ދުވަހުގެ ރޯދަ ބާތިލްކުރުމަށް ކަނޑައެޅިފައިވާ ކަފާރާ ދެވުމަށް ކުރިން ދެވުނު ދުވަހުގެ ރޯދަ ބާތިލްކުރުމަށް ކަނޑައެޅިފައިވާ ކަފާރާ ދެވުމަށް		
2025/46	ހަންގާމީ ހާލަތުތަކުގައި ކުރިން ދެވުނު ދުވަހުގެ ރޯދަ ބާތިލްކުރުމަށް ކަނޑައެޅިފައިވާ ކަފާރާ ދެވުމަށް ކުރިން ދެވުނު ދުވަހުގެ ރޯދަ ބާތިލްކުރުމަށް ކަނޑައެޅިފައިވާ ކަފާރާ ދެވުމަށް	8	14 ދެކެމ්බර් 2025
2025/47	ކުރިން ދެވުނު ދުވަހުގެ ރޯދަ ބާތިލްކުރުމަށް ކަނޑައެޅިފައިވާ ކަފާރާ ދެވުމަށް ކުރިން ދެވުނު ދުވަހުގެ ރޯދަ ބާތިލްކުރުމަށް ކަނޑައެޅިފައިވާ ކަފާރާ ދެވުމަށް	8	14 ދެކެމ්බර් 2025
2025/48	ކުރިން ދެވުނު ދުވަހުގެ ރޯދަ ބާތިލްކުރުމަށް ކަނޑައެޅިފައިވާ ކަފާރާ ދެވުމަށް ކުރިން ދެވުނު ދުވަހުގެ ރޯދަ ބާތިލްކުރުމަށް ކަނޑައެޅިފައިވާ ކަފާރާ ދެވުމަށް	8	14 ދެކެމ්බර් 2025
2025/49	ހަމަނު ހިނގާ ކަލަންޏެއް ކުރުމަށް 3 ކަލަންޏަކުން ދެކެވުނު ކަލަންޏެއް	ހަމަނު ހިނގާ ކަލަންޏެއް ކުރުމަށް ކަނޑައެޅިފައިވާ ކަލަންޏަކުން ދެކެވުނު

2025/50	ދަތުރުފަތުރު ތަނަވަސްކުރުމާ ބެހޭ ކަންކަމުގައި ކައުންސިލްތަކުގެ ވާދަކުރުން.	ދަތުރުފަތުރު ތަނަވަސްކުރުމާ ބެހޭ ކަންކަމުގައި ކައުންސިލްތަކުގެ ވާދަ ކުރުމަށް ކައުންސިލްތަކަށް ދަތުރުފަތުރު ތަނަވަސްކުރުމާ ބެހޭ ކަންކަމުގައި ކައުންސިލްތަކުގެ ވާދަ ކުރުމަށް ކައުންސިލްތަކަށް ދަތުރުފަތުރު ތަނަވަސްކުރުމާ ބެހޭ ކަންކަމުގައި ކައުންސިލްތަކުގެ ވާދަ ކުރުމަށް ކައުންސިލްތަކަށް	8	14 ޖޫން 2025
2025 ވަނަ އަހަރުގެ 17 ވަނަ ބަޔާނީ ހަފްލާ (4ވަނަ ކައުންސިލްގެ 187 ވަނަ ހަފްލާ)				
2025/51	ދަތުރުފަތުރު ހިންގާ ފަރާތްތަކުގެ ދަތުރުފަތުރު ހިންގާ ފަރާތްތަކުގެ ތެރެއިން ކައުންސިލްގެ ހިންގާ

2025/52-04		ﯗ.ﭽﭫﭫ ﯗﯦﯕﯔﯖﯦﯞﯘ، ﭫﭫﯗ ﯖﯦﯞﯜ ﯓﯦﯓﯦﯕﯘ ﯗﯦﯞﯖﯔﯖﯦﯓﯜ ﯕﯦﯕﯦﯞ: PD/S1/2013/09-426 ﯓﯦﯕﯦﯗﯗﯦﯞﯦﯕ ﯕﯦﯞﯦﯕﯦﯕﯦﯞﯦﯕ ﯓﯦﯕﯦﯞﯦﯕﯦﯕﯦﯞﯦﯕ ﯓﯦﯓﯦﯕﯦﯞﯦﯕﯦﯕﯦﯞﯦﯕ ﯓﯦﯓﯦﯕﯦﯞﯦﯕﯦﯕﯦﯞﯦﯕ ﯖﯦﯔﯖ

2025/52-08		ސ.ހިތަދޫ، ފުރިހަމަކުރެވޭ ދުވަހުތަކުގެ ތެދުވެރިކަމުގައި "ފަހަރަކުން ކުރީ" ގެ ވިދާ ގޮތުގައި ތާއީދު ކުރާ ތާއީދުކުރާ ފަރާތްތަކުގެ ލިސްޓު ތަކެއް ހަމަ ކުރުމަށް ކަނޑައެޅިފައިވާ ދުވަސް ކަނޑައެޅުމަށް ފަހު ދުވަހުގެ ކުރިން ކަނޑައެޅިފައިވާ ގޮތަށް ތާއީދުކުރާ ފަރާތްތަކުގެ ލިސްޓު ހުށަހަޅާ ފަރާތްތަކުގެ ލިސްޓު ހުށަހަޅާ ގޮތް ކަނޑައެޅުން		
2025/52-09		ތާއީދުކުރާ ފަރާތްތަކުގެ 5 ވަނަ ބައިގެ ތާއީދުކުރާ ލ.ގެ ތާއީދުކުރާ ވަނަ ބައިގައި ހިމެނޭ ފަރާތްތަކުގެ ލިސްޓު ހުށަހަޅާ ފަރާތްތަކުގެ ލިސްޓު ހުށަހަޅާ ގޮތް ކަނޑައެޅުން		
2025/52-10		ތާއީދުކުރާ ފަރާތްތަކުގެ ލިސްޓު ހުށަހަޅާ ގޮތް ކަނޑައެޅުން ތާއީދުކުރާ ފަރާތްތަކުގެ ލިސްޓު ހުށަހަޅާ ގޮތް ކަނޑައެޅުމުގައި ބަލާ ކަންކަން ތާއީދުކުރާ ފަރާތްތަކުގެ ލިސްޓު ހުށަހަޅާ ގޮތް ކަނޑައެޅުން		
2025/53-01	8	ސ.ހަނިމާދޫ، ތިމަންނަށް ހަގީގީ ކަންތައް ދެނެގަތުމަށް ކުރިން ތާއީދުކުރާ ފަރާތްތަކުގެ ލިސްޓު ހުށަހަޅާ ގޮތް ކަނޑައެޅުން ތާއީދުކުރާ ފަރާތްތަކުގެ ލިސްޓު ހުށަހަޅާ ގޮތް ކަނޑައެޅުން		2025 ފެब्रुवरी 22
2025/53-02		ދިވެހި ރައްޔިތުންގެ ފެނުގެ ހިންގުން (MDP) ތިމަންނަށް ދަނޑުވެރިކަމާ ގުޅޭ ކަންކަމުގައި، ދަނޑުގެ ތެރެ ވިލާ ދަތުރުކުރުމަށް ފަހު ގުޅޭ ކަންކަމުގައި ތާއީދުކުރާ ފަރާތްތަކުގެ ލިސްޓު ހުށަހަޅާ ފަރާތްތަކުގެ ލިސްޓު ހުށަހަޅާ ގޮތް ކަނޑައެޅުން		

2025/53-03		ދ.ހިތަދޫ ކައުންސިލްގެ ތ/ AB/INDIV/2022/142 ގެ ވ.ރ.ކ. ގ.ގ. (AGR)426- ގެ ފަރާތުން ދ.ހިތަދޫ ކައުންސިލްގެ ކައުންސިލް ހިންގާ ހަފްތާ ބަދަލުކުރުމަށް ދިން ފާސްކުރުން		
2025/53-04		ދ.ހ.ރ.ކ. ގ.ގ. ގެ ކައުންސިލް ބައްދަލުވުން ކުރިއަށް ގެންދާ ގޮތާ ގުޅިގެން ކައުންސިލް ހިންގާ ހަފްތާ ބަދަލުކުރުމަށް ދިން ފާސްކުރުން ކުރިއަށް ގެންދާ ގޮތުގެ 15 ވަނަ ދުވަހު ފާސްކުރާ ކައުންސިލް ބައްދަލުވުމުގައި ކައުންސިލް ގެ ބައްދަލުވުން ކުރިއަށް ގެންދާ ގޮތާ ގުޅިގެން ކައުންސިލް ގެ 20 ވަނަ 20 ވަނަ ދުވަހު ކައުންސިލް ގެ ބައްދަލުވުން ކުރިއަށް ގެންދާ ގޮތާ ގުޅިގެން ކައުންސިލް ގެ ބައްދަލުވުންތަކުގައި ކައުންސިލް ގެ ހަފްތާ ބަދަލުކުރުމަށް ދިން ފާސްކުރުން ކުރިއަށް ގެންދާ ގޮތުގެ ވަނަ ދުވަހު ކައުންސިލް ގެ ބައްދަލުވުން ކުރިއަށް ގެންދާ ގޮތާ ގުޅިގެން ކައުންސިލް ގެ ބައްދަލުވުންތަކުގައި ކައުންސިލް ގެ ހަފްތާ ބަދަލުކުރުމަށް ދިން ފާސްކުރުން		
2025/53-05		ކައުންސިލް ގެ ބައްދަލުވުން ކުރިއަށް ގެންދާ ގޮތާ ގުޅިގެން ކައުންސިލް ގެ ބައްދަލުވުންތަކުގައި ކައުންސިލް ގެ ހަފްތާ ބަދަލުކުރުމަށް ދިން ފާސްކުރުން ކުރިއަށް ގެންދާ ގޮތާ ގުޅިގެން ކައުންސިލް ގެ ބައްދަލުވުންތަކުގައި ކައުންސިލް ގެ ހަފްތާ ބަދަލުކުރުމަށް ދިން ފާސްކުރުން		
2025/54	ދިވެހި ރައްޔިތުންގެ ވާހަކަ ދެކެވޭ ގޮތަށް ކަންކަން ބަލައި ގެންދިއުމަށް ވަކި ބަދަލުގައި ކަންކަން ކުރުމަށް ދިން ފުރުޞަތު (ބަދަލުގައި ފުރުން) ގެ ދަށުން ފާސްކުރާ ގޮތަށް ކަންކަން ކުރުމަށް ދިން ފުރުޞަތު ދިވެހި ރައްޔިތުންގެ ވާހަކަ ދެކެވޭ ގޮތަށް ކަންކަން ބަލައި ގެންދިއުމަށް ވަކި ބަދަލުގައި ކަންކަން ކުރުމަށް ދިން ފުރުޞަތު ދިވެހި ރައްޔިތުންގެ ވާހަކަ ދެކެވޭ ގޮތަށް ކަންކަން ބަލައި ގެންދިއުމަށް ވަކި ބަދަލުގައި ކަންކަން ކުރުމަށް ދިން ފުރުޞަތު ދިވެހި ރައްޔިތުންގެ ވާހަކަ ދެކެވޭ ގޮތަށް ކަންކަން ބަލައި ގެންދިއުމަށް ވަކި ބަދަލުގައި ކަންކަން ކުރުމަށް ދިން ފުރުޞަތު	8	22 ފެ 2025

2025/55	ތަކެތި ހޯދުމުގެ ގަވާއިދުގެ ދަށުން ގެންނަވާ ހުށަހެޅުންތަކުގެ ތަފާތު ގިނަ ގޮތް ބަލ

2025/60	ކުރީގެ ދިރިއުޅަނޑުގެ ފުރުޅު ސަބަބުވެފައި 12000 (ބާރަ ހާސް) ރުފިޔާގެ ދަށުގައި ދިން ލިޔުންތަކެއް ދޫކުރުން	ކައުންސިލުގެ ކަންކަން ބަލަހައްޓަން ދަށު ދިރިއުޅުންތަކުގެ ބަދަލުގައި ދިގު ދިރިއުޅުންތަކެއް ހޯދުމަށް ދިރާސާ ކުރުން	8	28 ފެބްރުއަރީ 2025
2025 ވަނަ އަހަރުގެ 19 ވަނަ ކައުންސިލް ހަލާހުގެ (4ވަނަ ކައުންސިލްވެގެން 189 ވަނަ ހަލާހު)				
2025/61	ތާއީދު ހޯދާ ހުށަހެޅުނު ކައުންސިލް ހަލާހުގެ ތަފާތު ކަންކަމާ ގުޅިގެން ކައުންސިލަރ ހުސައިން ރަޝީދ (IUL426-AE/426/2025/299) ގެ ތާއީދުގައި ކައުންސިލްވެގެން ކުރާ ބަދަލުތަކާ ގުޅިގެން ކައުންސިލަރ ހުސައިން ރަޝީދ ފާހަގަ ކުރި، ތާއީދުކުރާ ކައުންސިލަރުން ކައުންސިލަރ ހުސައިން ރަޝީދ ފާހަގަ ކުރި ކަންކަމާ ގުޅިގެން ކައުންސިލަރ ހުސައިން ރަޝީދ ކުރިއަށް ގެންދާ ކަންކަމާ ގުޅިގެން ކައުންސިލަރ ހުސައިން ރަޝީދ ކުރިއަށް ގެންދާ ކަންކަމާ ގުޅިގެން ކައުންސިލަރ ހުސައިން ރަޝީދ ކުރިއަށް ގެންދާ ކަންކަމާ ގުޅިގެން ކައުންސިލަރ ހުސައިން ރަޝީދ ކުރިއަށް ގެންދާ ކަންކަމާ ގުޅިގެން	11	04 ޖޫން 2025
2025/62	ތާއީދު ހޯދާ ހުށަހެޅުނު ކައުންސިލް ހަލާހުގެ ތަފާތު ކަންކަމާ ގުޅިގެން ކައުންސިލަރ ހުސައިން ރަޝީދ ފާހަގަ ކުރި، ތާއީދުކުރާ ކައުންސިލަރުން ކައުންސިލަރ ހުސައިން ރަޝީދ ކުރިއަށް ގެންދާ ކަންކަމާ ގުޅިގެން ކައުންސިލަރ ހުސައިން ރަޝީދ ކުރިއަށް ގެންދާ ކަންކަމާ ގުޅިގެން ކައުންސިލަރ ހުސައިން ރަޝީދ ކުރިއަށް ގެންދާ ކަންކަމާ ގުޅިގެން	11	04 ޖޫން 2025
2025/63	ދާއިރާގެ ބަދަލުގައި ކައުންސިލް ހަލާހުގެ ތަފާތު ކަންކަމާ ގުޅިގެން ކައުންސިލަރ ހުސައިން ރަޝީދ ފާހަގަ ކުރި، ތާއީދުކުރާ ކައުންސިލަރުން ކައުންސިލަރ ހުސައިން ރަޝީދ ކުރިއަށް ގެންދާ ކަންކަމާ ގުޅިގެން ކައުންސިލަރ ހުސައިން ރަޝީދ ކުރިއަށް ގެންދާ ކަންކަމާ ގުޅިގެން ކައުންސިލަރ ހުސައިން ރަޝީދ ކުރިއަށް ގެންދާ ކަންކަމާ ގުޅިގެން	11	04 ޖޫން 2025
2025/64	ކައުންސިލްތަކުގެ ކަނޑިހާގެ ބޭނުންތަކަށް	ކައުންސިލަރ ހުސައިން ރަޝީދ ފާހަގަ ކުރި ކަންކަމާ ގުޅިގެން ކައުންސިލަރ ހުސައިން ރަޝީދ ކުރިއަށް ގެންދާ ކަންކަމާ ގުޅިގެން ކައުންސިލަރ ހުސައިން ރަޝީދ ކުރިއަށް ގެންދާ ކަންކަމާ ގުޅިގެން ކައުންސިލަރ ހުސައިން ރަޝީދ ކުރިއަށް ގެންދާ ކަންކަމާ ގުޅިގެން	11	04 ޖޫން 2025
2025/65	ތާއީދު ހޯދާ ހުށަހެޅުނު ކައުންސިލް ތަރުތީބު	ކައުންސިލަރ ހުސައިން ރަޝީދ ފާހަގަ ކުރި ކަންކަމާ ގުޅިގެން ކައުންސިލަރ ހުސައިން ރަޝީދ ކުރިއަށް ގެންދާ ކަންކަމާ ގުޅިގެން ކައުންސިލަރ ހުސައިން ރަޝީދ ކުރިއަށް ގެންދާ ކަންކަމާ ގުޅިގެން ކައުންސިލަރ ހުސައިން ރަޝީދ ކުރިއަށް ގެންދާ ކަންކަމާ ގުޅިގެން	11	04 ޖޫން 2025

2025 ވަނަ އަހަރުގެ 20 ވަނަ ބައްދަލުގެ (4ވަނަ ކައުންސިލްގެ 190 ވަނަ ލަވައެވެ)				
2025/66	ދިވެހި ރާއްޖެ 88 ވަނަ ކައުންސިލްގެ ތެރެއިން ދެ ކައުންސިލަރުންނަށް ކުރިއަށް ގެންދާ ކަންތައް، ކުރިއަށް ގެންދާ ތަނަވަސް ކަންތައް ދިވެހި ރާއްޖެ ކައުންސިލްގެ ދާއިރާ ތެރެއިން ދެ ކައުންސިލަރުންނަށް ދިވެހި ރާއްޖެ ކައުންސިލްގެ ދާއިރާ ތެރެއިން ދެ ކައުންސިލަރުންނަށް ކުރިއަށް ގެންދާ ކަންތައް ތަފާތުވާ ގޮތް.	ކައުންސިލަރުންނަށް ދިވެހި ރާއްޖެ ކައުންސިލްގެ ދާއިރާ ތެރެއިން ދެ ކައުންސިލަރުންނަށް ކުރިއަށް ގެންދާ ތަނަވަސް ކަންތައް ދިވެހި ރާއްޖެ ކައުންސިލްގެ ދާއިރާ ތެރެއިން ދެ ކައުންސިލަރުންނަށް ކުރިއަށް ގެންދާ ތަނަވަސް ކަންތައް 6.11 ގައި ބަޔާންކޮށްފައި ވާގޮތަށް ކައުންސިލްގެ ދާއިރާ ތެރެއިން ދެ ކައުންސިލަރުންނަށް ކުރިއަށް ގެންދާ ތަނަވަސް ކަންތައް ތަފާތުވާ ގޮތް ބަލައި، ކައުންސިލްގެ ދާއިރާ ތެރެއިން ދެ ކައުންސިލަރުންނަށް ކުރިއަށް ގެންދާ ތަނަވަސް ކަންތައް ތަފާތުވާ ގޮތް ބަލައި،	8	18 ޖޫން 2025
2025/67-01	ދިވެހި ރާއްޖެ 48 ވަނަ ކައުންސިލްގެ ތެރެއިން ދެ ކައުންސިލަރުންނަށް ކުރިއަށް ގެންދާ ކަންތައް، ކުރިއަށް ގެންދާ ތަނަވަސް ކަންތައް ދިވެހި ރާއްޖެ ކައުންސިލްގެ ދާއިރާ ތެރެއިން ދެ ކައުންސިލަރުންނަށް ކުރިއަށް ގެންދާ ތަނަވަސް ކަންތައް ތަފާތުވާ ގޮތް ބަލައި، C6 ޒޯނުގައި ހުންނަ ކައުންސިލަރ "ކައުންސިލްގެ ދާއިރާ ތެރެއިން ދެ ކައުންސިލަރުންނަށް ކުރިއަށް ގެންދާ ކަންތައް ތަފާތުވާ ގޮތް ބަލައި،	8	18 ޖޫން 2025
2025/67-02		ދިވެހި ރާއްޖެ ކައުންސިލްގެ ތެރެއިން ދެ ކައުންސިލަރުންނަށް ކުރިއަށް ގެންދާ ކަންތައް، ކުރިއަށް ގެންދާ ތަނަވަސް ކަންތައް ތަފާތުވާ ގޮތް ބަލައި، C4 ޒޯނުގައި ހުންނަ ކައުންސިލަރ ކައުންސިލްގެ ދާއިރާ ތެރެއިން ދެ ކައުންސިލަރުންނަށް ކުރިއަށް ގެންދާ ކަންތައް ތަފާތުވާ ގޮތް ބަލައި،	8	18 ޖޫން 2025
2025/67-03			ކައުންސިލްގެ ދާއިރާ ތެރެއިން ދެ ކައުންސިލަރުންނަށް ކުރިއަށް ގެންދާ ކަންތައް، ކުރިއަށް ގެންދާ ތަނަވަސް ކަންތައް ތަފާތުވާ ގޮތް ބަލައި، SP4 ޒޯނުގައި ހުންނަ ކައުންސިލަރ ކައުންސިލްގެ ދާއިރާ ތެރެއިން ދެ ކައުންސިލަރުންނަށް ކުރިއަށް ގެންދާ ކަންތައް ތަފާތުވާ ގޮތް ބަލައި،	8	18 ޖޫން 2025
2025/67-04				ކައުންސިލްގެ ދާއިރާ ތެރެއިން ދެ ކައުންސިލަރުންނަށް ކުރިއަށް ގެންދާ ކަންތައް، ކުރިއަށް ގެންދާ ތަނަވަސް ކަންތައް ތަފާތުވާ ގޮތް ބަލައި، SP5 ޒޯނުގައި ހުންނަ ކައުންސިލަރ ކައުންސިލްގެ ދާއިރާ ތެރެއިން ދެ ކައުންސިލަރުންނަށް ކުރިއަށް ގެންދާ ކަންތައް ތަފާތުވާ ގޮތް ބަލައި،	8	18 ޖޫން 2025

2025/68	ފުލުހުންނަށް ހިންގަމުންދާ ATM ގެ ސެކިއުރިޓީ ހިންގުމާ ގުޅުންވާ ބަދަލުތަކާ ބެހޭ ކަންކަން ބަލައިގަތުމަށް		8	18 ޖެނުއަރީ 2025
2025 ވަނަ އަހަރުގެ 21 ވަނަ ބައްދަލުގެ (4ވަނަ ކައުންސިލްގެ 191 ވަނަ ހަފްތާ)				
2025/69-01		ދިވެހިރާއްޖެ ޕޮލިހުގެ (ދ.ފ.ސ) ގެ ވަޒީފާއިން ބަދަލުކުރުމާ ބެހޭ ކަންކަން ބަލައިގަތުމާ ގުޅޭ ދިވެހިރާއްޖެ ފެނަންޝަލް ގާރޑުންގެ ބޯޑުގެ ބައްދަލުގެ ތާރީޚާ ގުޅޭ ކަންކަން ބަލައިގަތުމާ ބެހޭ ކަންކަން	10	25 ޖެނުއަރީ 2025
2025/69-02		ބަދަލު ސޭލުގެ ގޮތުގައި ތިމާގެ ބަދަލުގައި ކަމަށްވާ ކުރިން ދަށުވެ ހުރި ކުލަ ދަށްކުރުމާ ގުޅޭ ކަންކަން ބަލައިގަތުމާ ބެހޭ ކަންކަން		
2025/69-03	ފުލުހުންނަށް ހިންގަމުންދާ ATM ގެ ސެކިއުރިޓީ ހިންގުމާ ގުޅުންވާ ބަދަލުތަކާ ބެހޭ ކަންކަން	ފުލުހުގެ ހިންގުންތަކާ ގުޅޭ ކަންކަން ބަލައިގަތުމާ ބެހޭ ކަންކަން: -(AGR)138 LS/PRIV/2015/336 ދުވަހުގެ ލިޔުމާ ގުޅޭ ކަންކަން ބަލައިގަތުމާ ބެހޭ ކަންކަން		
2025/69-04		ފުލުހުގެ ހިންގުންތަކާ ގުޅޭ ކަންކަން ބަލައިގަތުމާ ބެހޭ ކަންކަން: (AGR)138-LS/PRIV/2015/337 ދުވަހުގެ ލިޔުމާ ގުޅޭ ކަންކަން ބަލައިގަތުމާ ބެހޭ ކަންކަން		

2025/69-05		ސ.ހިތަދޫ، ފަރާތްތަކުގެ ތަފާސީލު ތަކަށް ބަލާ ކަންކަން: (AGR)426-EA/INDIV/2015/5 ތަކެއް ކަންކަން: (AGR)426-EA/INDIV/2015/7 ގެ ކޮންޓްރެક્ટ ފާސްކޮށްދިނުމަށް 2 ވަނަ ފަރާތަކަށް ދީފައިވާ ކޮންސާލްޓިން ސާރވިސްތަކުގެ ކޮންޓްރެક્ટ ހަމަވުމުން، ދެން ކުރަންޖެހޭ ކަންކަން ކުރިއަށް ގެންދާ ގޮތް ކަންތައްތަކުގެ ފޯމް ފުރިހަމަ ކުރުން		
2025/69-06		ސ.ހިތަދޫ، ދިވެހިރާއްޖެ ތަރައްޤީ ބޭންކުން ކަންކަން: (AGR)426-EA/INDIV/2015/33 ގެ ކޮންޓްރެક્ટ ފާސްކޮށްދިނުމަށް ވަކި ފަރާތަކަށް ދީފައިވާ ކޮންސާލްޓިން ސާރވިސްތަކުގެ ކޮންޓްރެક્ટ ހަމަވުމުން، ދެން ކުރަންޖެހޭ ކަންކަން ކުރިއަށް ގެންދާ ގޮތް ކަންތައްތަކުގެ ފޯމް ފުރިހަމަ ކުރުން		
2025/69-07		ސ.ގުޅަށް، ފަރާތުގެ ތަނުގައި ކަންތައްތަކުގެ ކަންކަން: (AGR)138-LS/INDIV/2015/200 ގެ ކޮންޓްރެક્ટ ފާސްކޮށްދިނުމަށް ވަކި ފަރާތަކަށް ދީފައިވާ ކޮންސާލްޓިން ސާރވިސްތަކުގެ ކޮންޓްރެક્ટ ހަމަވުމުން، ދެން ކުރަންޖެހޭ ކަންކަން ކުރިއަށް ގެންދާ ގޮތް ކަންތައްތަކުގެ ފޯމް ފުރިހަމަ ކުރުން		
2025/69-08		ދުވަ ކޮށް ވިއަފުށީ ތަރުޖަމާ ކަންކަން: (AGR)426-AB/PRIV/2021/87 ގެ ކޮންޓްރެક્ટ ފާސްކޮށްދިނުމަށް ވަކި ފަރާތަކަށް ދީފައިވާ ކޮންސާލްޓިން ސާރވިސްތަކުގެ ކޮންޓްރެક્ટ ހަމަވުމުން، ދެން ކުރަންޖެހޭ ކަންކަން ކުރިއަށް ގެންދާ ގޮތް ކަންތައްތަކުގެ ފޯމް ފުރިހަމަ ކުރުން		
2025/69-09		ހަތްދޮށު ފެނުވިލާ ވިއަފުށީ ތަރުޖަމާ ކަންކަން: (AGR)138-LS/PRIV/2015/380 ގެ ކޮންޓްރެક્ટ ފާސްކޮށްދިނުމަށް ވަކި ފަރާތަކަށް ދީފައިވާ ކޮންސާލްޓިން ސާރވިސްތަކުގެ ކޮންޓްރެક્ટ ހަމަވުމުން، ދެން ކުރަންޖެހޭ ކަންކަން ކުރިއަށް ގެންދާ ގޮތް ކަންތައްތަކުގެ ފޯމް ފުރިހަމަ ކުރުން		
2025/69-10		ފަނާރުދޫ ވިއަފުށީ ތަރުޖަމާ ކަންކަން ކަނޑައެޅުމަށް ތަކުރާރުކުރެވުނު ކޮންސާލްޓަންސީ ސާރވިސް ކަންތައްތަކުގެ ކޮންޓްރެક્ટ ހަމަވުމުން، ދެން ކުރަންޖެހޭ ކަންކަން ކުރިއަށް ގެންދާ ގޮތް ކަންތައްތަކުގެ ފޯމް ފުރިހަމަ ކުރުން		

2025/69-11		ހ.ފަރެއްޓާ ގުދަނު ބެލެހެއްޓުމާ ބެހޭ ތަންތަނުގެ ތަފްޞީލް ތަކެއްގެ ގުދަނުގައި ހުންނަ ތަކެއްގެ ތަފްޞީލް ކަމަށާ، ދާއިރާ ތެރެއިން ތަކެތި ގެންދާ ވާހަކަ ދަންނަ ފަރާތްތަކުގެ ތަފްޞީލް	
2025/69-12		ހ.ފަރެއްޓާ ގުދަނު ބެލެހެއްޓުމާ ބެހޭ ތަންތަނުގެ ތަފްޞީލް ކަމަށާ، ދާއިރާ ތެރެއިން ތަކެތި ގެންދާ ވާހަކަ ދަންނަ ފަރާތްތަކުގެ ތަފްޞީލް	
2025/69-13		ހ.ފަރެއްޓާ ދަތުރު ގުދަނު ބެލެހެއްޓުމާ ބެހޭ ތަންތަނުގެ ތަފްޞީލް ތަކެއްގެ ގުދަނުގައި ހުންނަ ތަކެއްގެ ތަފްޞީލް ކަމަށާ، ދާއިރާ ތެރެއިން ތަކެތި ގެންދާ ވާހަކަ ދަންނަ ފަރާތްތަކުގެ ތަފްޞީލް	
2025/69-14		ތަކެތި ދިނުމާ ބެހޭ ކޮމިޓީ ގެ ނަންނާ ތަކެތި ދިނުމާ ބެހޭ ކޮމިޓީ ގެ ގަވާއިދު ކަނޑައެޅ

2025/72-01		ފާސްކޮށް ތާށީދު ދެއްވާ ކުންފުނީގެ ނަންފުޅު ހާމަކުރުން ކުންފުނީގެ ނަން ހާމަކުރުމަށް ކުންފުނީގެ ލެޓަރ ހެޑް ބޭނުންކުރުން ކުންފުނީގެ ލެޓަރ ހެޑް ބޭނުންކުރުމަށް ކުންފުނީގެ ލެޓަރ ހެޑް ބޭނުންކުރުން	9	02 ފެब्रުއަރީ 2025
2025/72-02	ފާސްކޮށް ތާށީދު ދެއްވާ ކުންފުނީ 88 ވަނަ ބައްދަލުވުމުގައި ކުންފުނީގެ/ ބްރޭންޗުގެ ބޭނުންތަކަށް ގެނެވޭ ތަކެއްޗާ ގުޅޭ ތަފްޞީލް	ތާށީދު ދެއްވާ ކުންފުނީގެ ބޯޑް ބައްދަލުވުމުގައި ކުންފުނީގެ ލެޓަރ ހެޑް ބޭނުންކުރުން ކުންފުނީގެ ލެޓަރ ހެޑް ބޭނުންކުރުމަށް ކުންފުނީގެ ލެޓަރ ހެޑް ބޭނުންކުރުން	9	02 ފެब्रुއަރީ 2025
2025/72-03		ބްރޭންޗުގެ ބޭނުންތަކަށް ކުންފުނީގެ ލެޓަރ ހެޑް ބޭނުންކުރުން ކުންފުނީގެ ލެޓަރ ހެޑް ބޭނުންކުރުމަށް ކުންފުނީގެ ލެޓަރ ހެޑް ބޭނުންކުރުން	9	02 ފެब्रुއަރީ 2025
2025/73	ބްރޭންޗުގެ ބޭނުންތަކަށް 25 ވީ ކާރުތައް ދަށްދެނުމަށް ކަނޑައެޅުނު (IUL)426-AE/426/2025/252 ނަންބަރު ކާރު ވީކަން ހާމަކުރުމަށް ކާރުގެ ވިންޑް ސްކްރީނުގައި ހުންނަ ސްޓިކަރ ދައްކާ ތަނުގައި ކާރު ދަށްދެނުމަށް ކަނޑައެޅިފައި ވާ ތަނުގައި ކާރު ދަށްދެނުމަށް ކަނޑައެޅުނު ތަނުގައި ކާރު ދަށްދެނުން	ބްރޭންޗުގެ ބޭނުންތަކަށް 25 ވީ ކާރުތައް ދަށްދެނުމަށް ކަނޑައެޅުނު (IUL)426-AE/426/2025/252 ނަންބަރު ކާރު ވީކަން ހާމަކުރުމަށް ކާރުގެ ވިންޑް ސްކްރީނުގައި ހުންނަ ސްޓިކަރ ދައްކާ ތަނުގައި ކާރު ދަށްދެނުމަށް ކަނޑައެޅިފައި ވާ ތަނުގައި ކާރު ދަށްދެނުން	9	02 ފެब्रुއަރީ 2025
2025 ވަނަ ހަރަދުގެ 23 ވަނަ ކޮންމެ ދަށްސ (4ވަނަ ކަމާބެހޭ ދަށްސ 193 ވަނަ ދަށްސ)				

2025/74	ދިވެހިރާއްޖެ 49 ވަނަ ބަޔަކީ ހަމަނުވާދުން ކަށަވަރުވާ، ގަނޑަށްއެރުން ކެންސަލްކުރެވުނު ކަމަށް.	ދަތުރު ދިއުމަށް ފާސްކުރާ ލިޔުންތައް ލިބިގެންވާ ކަމަށާއި، ތަފާސް ކުރުމަށް ހުށަހަޅާ ލިޔުންތައް ހުށަހަޅާ ފަރާތުން ދަތުރު ކުރުމަށް ހުއްދަ ދިނުމަށް ކަނޑައަޅާ ތާރީޚު ހަމަ ވުމުން ދެ ދުވަހުގެ ތެރޭގައި ތަފާސް ކުރުން ނިންމާ ނިންމުމުގެ ނަތީޖާ ދަތުރު ކުރާ ފަރާތަށް ލިޔުމުން ދަންނަވާ ކަމަށާއި، ދަތުރު ކުރާ ފަރާތަށް ލިބިގެންވާ ލިޔުންތައް ފާސް

2025/75-05	ދާދި ހުށަހެޅުނު 90 ވަނަ ކޮމިޓީގެ ބައްދަލުގައި ހާޒިރުވި ގޮތުގެ ބޭނުންފުޅުގައި ވާ ތަކެތި	ސ.ހިތަދޫ، ހަމްދާދ ﷲ ޖަމާލު ތަކުން ގަނެ ގެނެސްދެވޭ: PD/S2/2013/27-426 ވައުޗަރ ނަންބަރ: (AGR)426- ފައިސާ ދައްކަންޖެހޭ ބޭނުންފުވާ ފަރާތް: AB/INDIV/2022/127 ވައުޗަރ ނަންބަރ: ފައިސާ ދައްކަންޖެހޭ ބޭނުންފުވާ ފަރާތުގެ ބޭންކް ގިނަތަކެތި ގަންނަ ފަރާތުގެ ބޭންކް ގިނަ ތަކެތި ގަންނަ ފަރާތުގެ ބޭންކް ގިނަ	10	16 ޖުލައި 2025
2025/75-06	ދާދި ހުށަހެޅުނު 90 ވަނަ ކޮމިޓީގެ ބައްދަލުގައި ހާޒިރުވި ގޮތުގެ ބޭނުންފުޅުގައި ވާ ތަކެތި	ސ.ހިތަދޫ، ފެހިލަންދޫ ގުދަންތަކުން ލިބިގެންދާ ތަކެތި ގަންނަ ފަރާތް: AE/INDIV/2014/179-426 ވައުޗަރ ނަންބަރ: ފައިސާ ދައްކަންޖެހޭ ބޭނުންފުވާ ފަރާތުގެ ބޭންކް ތަފްޞީލް ފުރިހަމަ ލިޔުމަށް ބަދަލުގައި ދާދި ހުށަހެޅުނު 90 ވަނަ ކޮމިޓީގެ ބައްދަލުގައި ހާޒިރުވި ގޮތުގެ ބޭނުންފުޅުގައި ވާ ތަކެތި	10	16 ޖުލައި 2025
2025/75-07	ދާދި ހުށަހެޅުނު 90 ވަނަ ކޮމިޓީގެ ބައްދަލުގައި ހާޒިރުވި ގޮތުގެ ބޭނުންފުޅުގައި ވާ ތަކެތި	ސ.ހިތަދޫ، ސަރުކާރު ދާއިރާ ތަކުން ގަނެ ގެނެސްދެވޭ ތަކެތި ގަންނަ ފަރާތް: (AGR)138-LS/INDIV/2015/231 ވައުޗަރ ނަންބަރ: ފައިސާ ދައްކަންޖެހޭ ބޭނުންފުވާ ފަރާތުގެ ބޭންކް ތަފްޞީލް ފުރިހަމަ ލިޔުމަށް ބަދަލުގައި ދާދި ހުށަހެޅުނު 90 ވަނަ ކޮމިޓީގެ ބައްދަލުގައި ހާޒިރުވި ގޮތުގެ ބޭނުންފުޅުގައި ވާ ތަކެތި	10	16 ޖުލައި 2025
2025/75-08	ދާދި ހުށަހެޅުނު 90 ވަނަ ކޮމިޓީގެ ބައްދަލުގައި ހާޒިރުވި ގޮތުގެ ބޭނުންފުޅުގައި ވާ ތަކެތި	ސ.ހިތަދޫ، ފާރ ދެކުނުގައި ތިބޭ ކުލަ ގަނެ ގެނެސްދެވޭ ތަކެތި ގަންނަ ފަރާތް: (AGR)426-EA/INDIV/2015/27 ވައުޗަރ ނަންބަރ: ފައިސާ ދައްކަންޖެހޭ ބޭނުންފުވާ ފަރާތުގެ ބޭންކް ތަފްޞީލް ފުރިހަމަ ލިޔުމަށް ބަދަލުގައި ދާދި ހުށަހެޅުނު 90 ވަނަ ކޮމިޓީގެ ބައްދަލުގައި ހާޒިރުވި ގޮތުގެ ބޭނުންފުޅުގައި ވާ ތަކެތި	10	16 ޖުލައި 2025
2025/75-09	ދާދި ހުށަހެޅުނު 90 ވަނަ ކޮމިޓީގެ ބައްދަލުގައި ހާޒިރުވި ގޮތުގެ ބޭނުންފުޅުގައި ވާ ތަކެތި	ހަނގުރާމަ ކުރުމުގެ ކުރިން ބޭނުންކުރާ B ނަންބަރު ގަންނަ ކުންފުނި ކަނޑައެޅުމަށް ކުރިން ކުންފުނީގެ ތަފްޞީލް ހާޒިރުކުރުމަށް ސ.ހިތަދޫ، ދިވެހިރާއްޖެ ފޮތިގައި ހިމެނޭ ކުންފުނިތަކުގެ ލިސްޓުގައި ހިމެނޭ ކުންފުނިތަކުގެ ތަފްޞީލް ހާޒިރުކުރުމަށް ދާދި ހުށަހެޅުނު 90 ވަނަ ކޮމިޓީގެ ބައްދަލުގައި ހާޒިރުވި ގޮތުގެ ބޭނުންފުޅުގައި ވާ ތަކެތި	10	16 ޖުލައި 2025

2025/76	ދަތުރުތަ ކެނެޑާ ގައުމުގެ ކޮންޓްރެކްޓަރ ކުންފުނިތަ ގެ 26 ވަނަ 2025 ފެބްރުވަރީ ހަށަނގާ ހުށަހެޅި: (IUL)426-AB/426/2025/358 ތިމާގެ ގޮތުގައި، ހުސްނުވާ ތަ ތަ ތަ

2025/80-01	ޖީއެފްޓީ ކާޑާއި ގުޅިގެން 50 ވަނަ ބައިތަކުގެ ކުރިއަށް ގެންދާ ކަންތައްތަކާ ބެހޭ ކަންކަން.	ކުރިއަށް ގެންދާ ކަންތައްތަކާ ގުޅޭ ކަންކަމުގައި ކުރިން ހިންގާ ގޮތް ބަދަލުކުރުން، ޖީއެފްޓީ ކާޑާއި ގުޅިގެން ކުރިއަށް ގެންދާ ކަންތައްތަކާ ގުޅޭ ކަންކަމުގައި ކުރިން ހިންގާ ގޮތް ބަދަލުކުރުން، ކުރިއަށް ގެންދާ ކަންތައްތަކާ ގުޅޭ ކަންކަމުގައި ކުރިން ހިންގާ ގޮތް ބަދަލުކުރުން	7	24 ފެބްރުއަރީ 2025
2025/80-02	ޖީއެފްޓީ ކާޑާއި ގުޅިގެން 50 ވަނަ ބައިތަކުގެ ކުރިއަށް ގެންދާ ކަންތައްތަކާ ބެހޭ ކަންކަން.	ފަސް ހާސް (5000) ރުފިޔާ ނުވަތަ ދެ ހާސް (2000) ރުފިޔާ ދައްކާ ކާޑު ހޯދާ ފަރާތްތަކަށް ދެވޭ ކާޑުގެ ގޯތި ދިގު ކުރުން، ކާޑު ހޯދާ ފަރާތްތަކަށް ދެވޭ ކާޑުގެ ގޯތި ދިގު ކުރުން، ކާޑު ހޯދާ ފަރާތްތަކަށް ދެވޭ ކާޑުގެ ގޯތި ދިގު ކުރުން	7	24 ފެބްރުއަރީ 2025
2025/81	ދިވެހިރާއްޖެ ކައުންސިލް ރަނގަޅު ކުރުމަށް ކަނޑައަޅާ ގޮތުގެ ދަށުގައި ކުރިއަށް ގެންދާ ކަންތައްތަކާ ގުޅޭ ކަންކަން.	ކާޑު ހޯދާ ފަރާތްތަކަށް ދެވޭ ކާޑުގެ ގޯތި ދިގު ކުރުން، ކާޑު ހޯދާ ފަރާތްތަކަށް ދެވޭ ކާޑުގެ ގޯތި ދިގު ކުރުން، ކާޑު ހޯދާ ފަރާތްތަކަށް ދެވޭ ކާޑުގެ ގޯތި ދިގު ކުރުން	7	24 ފެބްރުއަރީ 2025
2025/82	ކާޑުދޭ ބަދަލުގައި ފާރަ ބަދަލު ތަކެއްޗާ ގުޅިގެން ކުރިއަށް ގެންދާ ކަންތައްތަކާ ގުޅޭ ކަންކަން.	ކާޑު ހޯދާ ފަރާތްތަކަށް ދެވޭ ކާޑުގެ ގޯތި ދިގު ކުރުން، ކާޑު ހޯދާ ފަރާތްތަކަށް ދެވޭ ކާޑުގެ ގޯތި ދިގު ކުރުން، ކާޑު ހޯދާ ފަރާތްތަކަށް ދެވޭ ކާޑުގެ ގޯތި ދިގު ކުރުން	7	24 ފެބްރުއަރީ 2025
2025 ވަނަ ބަޖެޓްގެ 26 ވަނަ ބަޔަށް ގެންދާ (4ވަނަ ކާޑުދޭ ބަދަލު 196 ވަނަ ގަޑަސް)				
2025/83	ކާބޯހައިޑްރޭޓް ގަދަކުރާ ކަންތައްތަކާ ގުޅޭ ކަންކަން.	90 ފުރަސް ތެރި ކާބޯހައިޑްރޭޓްގެ ކަންތައްތަކާ ގުޅޭ "90 ފުރަސް ކެލްޕް ކެލަ 2025" ދާއިރާގައި ކުރިއަށް ގެންދާ ކަންތައްތަކާ ގުޅޭ ކަންކަން.	7	31 ފެބްރުއަރީ 2025
2025 ވަނަ ބަޖެޓްގެ 27 ވަނަ ބަޔަށް ގެންދާ (4ވަނަ ކާޑުދޭ ބަދަލު 197 ވަނަ ގަޑަސް)				
2025/84-01	ކޮންޓްރެކްޓް ކުރެވިފައިވާ ކުރިއަށް ގެންދާ ހަރަކާތްތަކާ ގުޅޭ ކަންކަމާ ގުޅޭ ކަންކަން/ ކަނޑު ފުރުމާ ގުޅޭ ކަންކަމާ ގުޅޭ ކަންކަން ކުރިއަށް ގެންދާ ކަންތައްތަކާ ގުޅޭ ކަންކަން	ކުރިއަށް ގެންދާ ކަންތައްތަކާ ގުޅޭ ކަންކަމުގައި ކުރިން ހިންގާ ގޮތް ބަދަލުކުރުން، ކުރިއަށް ގެންދާ ކަންތައްތަކާ ގުޅޭ ކަންކަމުގައި ކުރިން ހިންގާ ގޮތް ބަދަލުކުރުން، ކުރިއަށް ގެންދާ ކަންތައްތަކާ ގުޅޭ ކަންކަމުގައި ކުރިން ހިންގާ ގޮތް ބަދަލުކުރުން	7	06 ޖޫން 2025

2025/84-02	ދާއިރާ ތެރެއިން 91 ވަނަ ކައުންސިލް ހޮސްޕިޓަލް/ ދިވެހިރާއްޖެ ފޮލިސް ހައިކޮމިޝަނަރ ކާރ ޕާކިންގ ތަކެއް ހިންގުން	ދިވެހިރާއްޖެ ފޮލިސް ހައިކޮމިޝަނަރ ކާރ ޕާކިންގ ތަކުގެ ކަންތައްތަކުގެ ދެމެހެއްޓުން، ކާރ ޕާކިންގ ތަކުގެ ކަންތައްތަކުގެ ބަދަލުތަކުގެ ދެމެހެއްޓުން، ކާރ ޕާކިންގ ތަކުގެ ކަންތައްތަކުގެ ބަދަލުތަކުގެ ދެމެހެއްޓުން، ދާދި ގޮސް ބަލާ ކަންތައްތަކުގެ ދެމެހެއްޓުން، ދާދި ގޮސް ބަލާ ކަންތައްތަކުގެ ދެމެހެއްޓުން	7	06 ޖެނުއަރީ 2025
2025/84-03	ދާއިރާ ތެރެއިން 91 ވަނަ ކައުންސިލް ހޮސްޕިޓަލް/ ދިވެހިރާއްޖެ ފޮލިސް ހައިކޮމިޝަނަރ ކާރ ޕާކިންގ ތަކެއް ހިންގުން	ސ.ދަތުރު ނަންބަރު: (AGR)426-AE/INDIV/2025/506 ދިވެހިރާއްޖެ ފޮލިސް ހައިކޮމިޝަނަރ ކާރ ޕާކިންގ ތަކުގެ ކަންތައްތަކުގެ ދެމެހެއްޓުން، ކާރ ޕާކިންގ ތަކުގެ ކަންތައްތަކުގެ ބަދަލުތަކުގެ ދެމެހެއްޓުން، ކާރ ޕާކިންގ ތަކުގެ ކަންތައްތަކުގެ ބަދަލުތަކުގެ ދެމެހެއްޓުން، ދާދި ގޮސް ބަލާ ކަންތައްތަކުގެ ދެމެހެއްޓުން، ދާދި ގޮސް ބަލާ ކަންތައްތަކުގެ ދެމެހެއްޓުން	7	06 ޖެނުއަރީ 2025
2025/84-04	ދާއިރާ ތެރެއިން 91 ވަނަ ކައުންސިލް ހޮސްޕިޓަލް/ ދިވެހިރާއްޖެ ފޮލިސް ހައިކޮމިޝަނަރ ކާރ ޕާކިންގ ތަކެއް ހިންގުން	ސ.ދަތުރު "ފިނިލޭ" ގެ ކުރިން ދުވަހު ހުޅުވާލާ ދުވަހު 15 ދުވަހުގެ ރާނާ ތެރެއިން ދިވެހިރާއްޖެ ފޮލިސް ހައިކޮމިޝަނަރ ކާރ ޕާކިންގ ތަކުގެ ކަންތައްތަކުގެ ދެމެހެއްޓުން، ދާދި ގޮސް ބަލާ ކަންތައްތަކުގެ ދެމެހެއްޓުން، ދާދި ގޮސް ބަލާ ކަންތައްތަކުގެ ދެމެހެއްޓުން	7	06 ޖެނުއަރީ 2025
2025/84-05	ދާއިރާ ތެރެއިން 91 ވަނަ ކައުންސިލް ހޮސްޕިޓަލް/ ދިވެހިރާއްޖެ ފޮލިސް ހައިކޮމިޝަނަރ ކާރ ޕާކިންގ ތަކެއް ހިންގުން	ސ.ދަތުރު "ފުވައް" ގެ ކުރިން ދުވަހު ދަތުރުކުރާ ދަތުރުވެރިންގެ ތަކެތި ބަލާ ދާދި ގޮސް ބަލާ ކަންތައްތަކުގެ ދެމެހެއްޓުން، ދާދި ގޮސް ބަލާ ކަންތައްތަކުގެ ދެމެހެއްޓުން، ދާދި ގޮސް ބަލާ ކަންތައްތަކުގެ ދެމެހެއްޓުން، ދާދި ގޮސް ބަލާ ކަންތައްތަކުގެ ދެމެހެއްޓުން	7	06 ޖެނުއަރީ 2025
2025/84-06	ދާއިރާ ތެރެއިން 91 ވަނަ ކައުންސިލް ހޮސްޕިޓަލް/ ދިވެހިރާއްޖެ ފޮލިސް ހައިކޮމިޝަނަރ ކާރ ޕާކިންގ ތަކެއް ހިންގުން	ސ.ދަތުރު، ދިވެހިރާއްޖެ ފޮލިސް ހައިކޮމިޝަނަރ ކާރ ޕާކިންގ ތަކުގެ ކަންތައްތަކުގެ ދެމެހެއްޓުން، ދާދި ގޮސް ބަލާ ކަންތައްތަކުގެ ދެމެހެއްޓުން، ދާދި ގޮސް ބަލާ ކަންތައްތަކުގެ ދެމެހެއްޓުން، ދާދި ގޮސް ބަލާ ކަންތައްތަކުގެ ދެމެހެއްޓުން	7	06 ޖެނުއަރީ 2025
2025/84-07	ދާއިރާ ތެރެއިން 91 ވަނަ ކައުންސިލް ހޮސްޕިޓަލް/ ދިވެހިރާއްޖެ ފޮލިސް ހައިކޮމިޝަނަރ ކާރ ޕާކިންގ ތަކެއް ހިންގުން	ދިވެހިރާއްޖެ ފޮލިސް ހައިކޮމިޝަނަރ ކާރ ޕާކިންގ ތަކުގެ ކަންތައްތަކުގެ ދެމެހެއްޓުން، ދާދި ގޮސް ބަލާ ކަންތައްތަކުގެ ދެމެހެއްޓުން، ދާދި ގޮސް ބަލާ ކަންތައްތަކުގެ ދެމެހެއްޓުން، ދާދި ގޮސް ބަލާ ކަންތައްތަކުގެ ދެމެހެއްޓުން	7	06 ޖެނުއަރީ 2025

2025/84-08	ދާއިރާ ތަކުލީފުކުރާ ކޮންސްޓްރަކްޝަން ކުންފުނި ލިމިޓެޑް 91 ވަނަ ބައެއްގެ ކަންތައްތަކުގެ ކޮންޓްރެކްޓް ކުރިއަށްގެންދިއުމަށް ބޭނުންވާ ގޮތަށް ތަކެތި ސަޕްލައި ކުރުން	ސ.ހިތަދޫ، ތަރައްގީ ފޮށިގައި ހުންނަ ކާނާ ހުންނަ ތަނުގެ PD/S2/2013/27-426 ތަކެތި ބަދަލުކުރުމުގެ ކަންތައް ކުރުމަށްޓަކައި ކާނާ ހުންނަ ތަނުގެ ކުރިމަގުގައި ހުންނަ ދަނޑުގައި ދާދި ކުރުމަށް ދާދި ކުރުމަށް ދާދި ކުރުމަށް

2025/84-14	ދިވެހި ރައްޔިތުންގެ ކުރިން ހުންނަ 91 ވަނަ ކޮންވެންޝަނަށް ދިމާވާ ބަދަލުތައް/ ފާސްކުރުން ހިނގާ ގޮތް ބަލައި ކަށަވަރު ކުރުމަށް ތަނަވަސް ކުރުން	7	ވިދާޅުވި ގޮތަށް ތާއީދު ކުރި ފަރާތްތަކުގެ ނަން: (AGR)426-AE/PRIV/2023/69 ތާއީދު ކުރި ފަރާތްތަކުގެ ނަން: (AGR)426-AE/PRIV/2023/68 ތާއީދު ކުރި ފަރާތްތަކުގެ ތެރެއިން ވާހަކަ ދެއްކުމަށް ފުރުޞަތު ދެވުނު ފަރާތްތަކަށް MDP ގެ ކޮންވެންޝަން، ތާ ވިދާޅުވި ގޮތަށް PNC ގެ ކޮންވެންޝަނުގެ ތެރެއިން، ދިވެހި ރައްޔިތުންގެ ކުރިން ހުންނަ ދެ ގޮތް ކަށަވަރު ކުރުމަށް	06 ޖުލައި 2025
2025/85	ހިތްވަރުގެ ގޮތުގައި ފާހަގަ ކުރެވޭ ހަނދާންތަކާ ގުޅިގެން ތަކެއްޗާ ގުޅިގެން ކުރެވޭ ކަންކަން ހިންގުމަށް ކަނޑައެޅިފައިވާ ގާނޫނާ ގުޅިގެން ކަންކަން ހިންގުމަށް	7	ހިތްވަރުގެ ގޮތުގައި ފާހަގަ ކުރެވޭ ހަނދާންތަކާ ގުޅިގެން ތަކެއްޗާ ގުޅިގެން ކުރެވޭ ކަންކަން ހިންގުމަށް ކަނޑައެޅިފައިވާ ގާނޫނާ ގުޅިގެން

2025/88	ކޮންސަލްޓިންގ ސާރވިސް ނަން: 426-B(4)/2025/85 ސާރވޭ ކުރުމަށް ތަކެތި ގަތުމާ ގުޅޭ ސާރވޭ ފޯމް ފުރިހަމަ ކުރުން	**ކޮންސަލްޓިންގ ސާރވިސް ނަން B(4)/2025/88-426 ސާރވޭ ކުރުމަށް ތަކެތި ގަތުމާ، ހިއްދުވުމާ ގުޅޭ ކަންކަމުގައި ކުންފުނިތަކުން ހުށަހެޅުއްވާ ފަރާތްތަކުގެ ކޮށްދޭ ކަންކަމުގެ ތަފްޞީލް ސާރވޭ ކުރުމަށް ބޭނުންކުރާ ސާރވޭ ފޯމް ފުރިހަމަ ކުރުން**	10	13 ޖެނުއަރީ 2025
2025/89	2025 ވަނަ އަހަރު ކަނޑުދޮށު ތަކުގެ ދިގުމިނަށް ސާރވޭ ކުރުމާ ގުޅޭ ކަންކަން ކުރުމަށް	ކަނޑުދޮށު ތަކުގެ ދިގުމިނަށް ސާރވޭ ކުރުމާ ގުޅޭ ކަންކަން ކުރުމަށް (IUL)426/426/2025/154 ފަހިކޮށް (IUL)426/426/2025/280 ހުށަހެޅުއްވި ފަރާތްތަކާ، ފައިނަލް ލިސްޓުގައި ހިމެނުނު ފަރާތްތަކާ ގުޅިގެން ކަންކަން ކުރުމަށް ބޭނުންކުރާ ފަރާތްތަކުގެ ލިސްޓު ތައްޔާރުކުރުން	10	13 ޖެނުއަރީ 2025
2025/90	ތިން ސާރވޭ ކުރުމަށް ބޭނުންކުރާ ފަރާތްތަކުގެ ލިސްޓު ތައްޔާރުކުރުން (IUL)426- AE/426/2025/385 ހުށަހެޅުމުގެ ދަށުން ކުރާ ސާރވޭ ތަކުގައި ބައިވެރިވާ ފަރާތްތަކުގެ ލިސްޓު ތައްޔާރުކުރުން	ތިން ސާރވޭ ކުރުމަށް 16 ވީހާ ކުރިން ބައިވެރިވާ ފަރާތްތަކުގެ ލިސްޓު ތައްޔާރުކުރުން (IUL)426- AE/426/2025/385 ހުށަހެޅުމުގެ ދަށުން ކުރާ ސާރވޭ ތަކުގައި ބައިވެރިވާ ފަރާތްތަކުގެ ލިސްޓު ތައްޔާރުކުރުން	10	13 ޖެނުއަރީ 2025
2025/91	ސާރވޭ ހިންގުމުގެ ދަށުން ކުރާ ކަންކަމާ ގުޅޭ ސާރވޭ ފޯމް ތައްޔާރުކުރުން 03 ހުށަހެޅުމުގެ ދަށުން ކުރިން ސާރވޭ ކުރުމަށް ބޭނުންކުރާ ފަރާތްތަކުގެ ލިސްޓު ތައްޔާރުކުރުން	ތިން ސާރވޭ ކުރުމަށް 16 ވީހާ ކުރިން ބައިވެރިވާ ފަރާތްތަކުގެ ލިސްޓު ތައްޔާރުކުރުން (IUL)426- AE/426/2025/385 ހުށަހެޅުމުގެ ދަށުން ކުރާ ސާރވޭ ތަކުގައި ބައިވެރިވާ ފަރާތްތަކުގެ ލިސްޓު ތައްޔާރުކުރުން	10	13 ޖެނުއަރީ 2025
2025 ވަނަ އަހަރުގެ 29 ވަނަ ހަފްތާ (4ވަނަ ކޮންސަލްޓިންގ 199 ވަނަ ދުވަހު)				
2025/92	ފިލާ ތަކުގެ ދާދިފަހުގެ ހަލާކުވުމާ ގުޅޭ ތަފްޞީލް ހުށަހެޅުމަށް	ފިލާ ތަކުގެ ދާދިފަހުގެ ހަލާކުވުމާ ގުޅޭ ތަފްޞީލް ހުށަހެޅުމަށް، ތަކެއްޗާ ގުޅޭ ފަރާތްތަކާ ހަވާލާ ކުރުމަށް ބޭނުންކުރާ ފަރާތްތަކުގެ ލިސްޓު ތައްޔާރުކުރުން	11	20 ޖެނުއަރީ 2025

2025/93	ތަކެއް ހޯދުމާ ބެހޭ ނޯޓިސް ފޮނުވުމުގެ ނަންބަރ: (IUL)426-AE/426/2025/424 ފަހަރަށް ހުށަހަޅާ ތަކެތި ހޯދުމާ ގުޅޭ ކަންކަމުގައި ކައުންސިލްގެ ވާހަކަ ދެއްކުމާ ބެހޭ ނޯޓިސް ފޮނުވުމުގެ ނަންބަރ: ތަކެއް ހޯދުމާ ބެހޭ ނޯޓިސް (IUL)426-AE/426/2025/424 ފަހަރަށް ހުށަހަޅާ ތަކެތި ހޯދުމާ ގުޅޭ ކަންކަމުގައި ކައުންސިލްގެ ވާހަކަ ދެއްކުމާ ބެހޭ ނޯޓިސް ފޮނުވުމުގެ ނަންބަރ:	11	20 ނޮވެމްބަރ 2025
2025/94				
2025 ވަނަ އަހަރުގެ 30 ވަނަ ހަފްތާ ހޮޓާ (4ވަނަ ކައުންސިލްގެ 200 ވަނަ ހޮޓާ)				
2025/95	ކައުންސިލްގެ ހާދިސާ ހަލާކުވުމުގެ ކަންކަމާ ގުޅޭ ތަކެތި ހޯދުމާ ބެހޭ ކައުންސިލްގެ ނޯޓިސް	39 ވަނަ ފާހަގަ ކުރާ 30 ދުވަހުގެ ކުރިން ކައުންސިލްގެ ހާދިސާ ހަލާކުވުމުގެ ކަންކަމާ ގުޅޭ ތަކެތި ހޯދުމާ ބެހޭ ކައުންސިލްގެ ނޯޓިސް ފޮނުވުމުގެ ނަންބަރ: 60 ދުވަހުގެ ތަކެތި ހޯދުމާ ގުޅޭ ކައުންސިލްގެ ނޯޓިސް ފޮނުވުމުގެ ނަންބަރ:	10	27 ނޮވެމްބަރ 2025
2025/96	ތަކެއް ހޯދުމާ ގުޅޭ ކައުންސިލްގެ ފުރަތަމަ ބަޖެޓް	ކައުންސިލްގެ 2022 (2022/23)" ވަނަ ބަޖެޓް ތަކެތި ހޯދުމާ ގުޅޭ ކަންކަމުގައި ކައުންސިލްގެ ވާހަކަ ދެއްކުމާ ބެހޭ ކައުންސިލްގެ ނޯޓިސް ފޮނުވުމުގެ ނަންބަރ: "2022/23 ވަނަ ކައުންސިލްގެ 18 ވަނަ ފާހަގަ ކުރާ ދުވަހުގެ ކުރިން ކައުންސިލްގެ ވާހަކަ ދެއްކުމާ ބެހޭ ކައުންސިލްގެ ނޯޓިސް ފޮނުވުމުގެ ނަންބަރ: ކައުންސިލްގެ 2022 (2022/23)" ވަނަ ބަޖެޓް ތަކެތި ހޯދުމާ ގުޅޭ ކަންކަމުގައި ކައުންސިލްގެ ވާހަކަ ދެއްކުމާ ބެހޭ ކައުންސިލްގެ ނޯޓިސް ފޮނުވުމުގެ ނަންބަރ:	10	27 ނޮވެމްބަރ 2025
2025 ވަނަ ކައުންސިލްގެ 31 ވަނަ ހަފްތާ ހޮޓާ (4ވަނަ ކައުންސިލްގެ 201 ވަނަ ހޮޓާ)				
2025/97	ކައުންސިލްގެ ބަޔަކު ދިނުމުގެ ގަސްދުގެ ކަންކަމާ ގުޅޭ ކަންކަމުގައި ކައުންސިލްގެ ވާހަކަ ދެއްކުމާ ބެހޭ ކައުންސިލްގެ ނޯޓިސް	ކައުންސިލްގެ ތަކެތި ހޯދުމާ ގުޅޭ ނޯޓިސް ފޮނުވުމުގެ ނަންބަރ: 01) (MEMO)426/426/2025/2245 ދެ ވަނަ ފަހަރަށް 6 ދުވަހުގެ ތަކެތި ހޯދުމާ ގުޅޭ ކަންކަމުގައި ކައުންސިލްގެ ވާހަކަ ދެއްކުމާ ބެހޭ ކައުންސިލްގެ ނޯޓިސް ފޮނުވުމުގެ ނަންބަރ: (2025	10	03 ފެބްރުވަރީ 2025

2025/98	ތަކެތި ސިޓީ ކޮންސްޓްރަކްޝަން ކޮންޓްރެކްޓުގެ ދަށުން ހިންގާ ކަންތައް ހިންގުމަށް ކުރިއަށް ގެންދާ ކަންތައް ކުރިއަށް ގެންދިއުމަށް ކަނޑައަޅާ ކޮންސްޓްރަކްޝަން ކޮންޓްރެކްޓް (AGR)426-AB/PRIV/2025/43 ، ކުރިއަށް ގެންދާ ކަންތައް ކުރިއަށް ގެންދިއުމަށް ކަނޑައަޅާ ކޮންސްޓްރަކްޝަން ކޮންޓްރެކްޓް 6101.903 (ފަސްދާ ހަތަރު ހާސް ތިންސަތު ތިން ރުފިޔާ) ދަށުގައި (F3) ތިން ވަނަ ފަންގިފަދަ ކަންތައް ކުރިއަށް ގެންދިއުމަށް ކަނޑައަޅާ

	ހަދިޔާ ދިނުމަށް) ބަލައިގެންފައިވާ ފަރާތްތަކުގެ ތަފްޞީލް			
2025/101	ކުއްތަކުގެ ކެއްކުންތަކާ ގުޅިގެން ކަންކަމުގައި ތަކުރާރުވާ ގޮތް ދެނެގަތުމަށް ކަނޑައެޅިފައިވާ ފަރާތްތަކުގެ ލިސްޓް	07/2023(4)426 ވަނަ ނަންބަރު ލިސްޓުގެ ތެރެއިން ކުއްތަ ކެއްކުންތަކާ ގުޅިގެން ކަންކަމުގައި ތަކުރާރުވާ ފަރާތްތަކުގެ ތަފްޞީލް ހިމެނޭ ގޮތަށް	10	03 ނޮވެމްބަރ 2025
2025/102-1	ދާއިރާ ނަންބަރު ތ.ގއ.ދ 93 ވަނަ ކައުންސިލް ތަރައްގީ ކުރިޔަށް ގެންދިއުމަށް ދާއިރާ ކައުންސިލަރ ކަމަށް ކުރިއަށް ގެންދާ ކަންކަމުގެ ތަފްޞީލް	ދާއިރާ ނަންބަރު ތ.ގއ.ދ 93 ވަނަ ކައުންސިލް ތަރައްގީ ކުރިޔަށް ގެންދިއުމަށް ދާއިރާ ކައުންސިލަރ ކަމަށް ކުރިއަށް ގެންދާ ކަންކަމުގެ ތަފްޞީލް ހިމެނޭ ގޮތަށް	9	03 ނޮވެމްބަރ 2025
2025/102-2	ދާއިރާ ނަންބަރު ތ.ގއ.ދ 93 ވަނަ ކައުންސިލް ތަރައްގީ ކުރިޔަށް ގެންދިއުމަށް ދާއިރާ ކައުންސިލަރ ކަމަށް ކުރިއަށް ގެންދާ ކަންކަމުގެ ތަފްޞީލް	ދާއިރާ ނަންބަރު ތ.ގއ.ދ 93 ވަނަ ކައުންސިލް ތަރައްގީ ކުރިޔަށް ގެންދިއުމަށް ދާއިރާ ކައުންސިލަރ ކަމަށް ކުރިއަށް ގެންދާ ކަންކަމުގެ ތަފްޞީލް ހިމެނޭ ގޮތަށް	9	03 ނޮވެމްބަރ 2025
2025/102-3	ދާއިރާ ނަންބަރު ތ.ގއ.ދ 93 ވަނަ ކައުންސިލް ތަރައްގީ ކުރިޔަށް ގެންދިއުމަށް ދާއިރާ ކައުންސިލަރ ކަމަށް ކުރިއަށް ގެންދާ ކަންކަމުގެ ތަފްޞީލް	ދާއިރާ ނަންބަރު ތ.ގއ.ދ 93 ވަނަ ކައުންސިލް ތަރައްގީ ކުރިޔަށް ގެންދިއުމަށް ދާއިރާ ކައުންސިލަރ ކަމަށް ކުރިއަށް ގެންދާ ކަންކަމުގެ ތަފްޞީލް ހިމެނޭ ގޮތަށް	9	03 ނޮވެމްބަރ 2025

2025/102-4	ދާންވެ ހުންނެވި ފަރާތްތަކުގެ 93 ވަނަ ބައިވެރިވުމުގެ ތެރެއިން ހަމަ ހަ ދުވަހުގެ ތެރެ ހާޒިރުވެ ހުންނަ ފަރާތްތައް	ސ.ހިތަދޫ ހިތަދޫ ދެނެގަތުމުގެ ފަރާތުން ހިތަދޫ ދަނޑުވެރިންގެ ދަތުރުތަކާ ގުޅިގެން ދަތުރުތަކުގައި ދަނޑުވެރިންނަށް ދެވޭ ސަރުކާރުގެ ފައިސާ ދިނުމާ ގުޅިގެން ދަތުރުތަކުގައި ދަނޑުވެރިންނަށް ދެވޭ ސަރުކާރުގެ ފައިސާ ދިނުމާ ގުޅިގެން	9	03 ނޮވެމްބަރ 2025
2025/102-5	ދާންވެ ހުންނެވި ފަރާތްތަކުގެ 93 ވަނަ ބައިވެރިވުމުގެ ތެރެއިން ހަމަ ހަ ދުވަހުގެ ތެރެ ހާޒިރުވެ ހުންނަ ފަރާތްތައް	ދެކުންފަރާތުން ވިދާޅުވި ބަސް: (AGR)138-LS/PRIV/2015/351 ހުވަދޫ ދަނޑުވެރިންގެ ކުރިއަށް ދާ ދަތުރުތަކާ ގުޅިގެން ހުވަދޫ ދަނޑުވެރިންނަށް ދެވޭ ސަރުކާރުގެ ފައިސާ ދިނުމާ ގުޅިގެން ދަތުރުތަކުގައި ދަނޑުވެރިންނަށް ދެވޭ ސަރުކާރުގެ ފައިސާ ދިނުމާ ގުޅިގެން	9	03 ނޮވެމްބަރ 2025
2025/102-6	ދާންވެ ހުންނެވި ފަރާތްތަކުގެ 93 ވަނަ ބައިވެރިވުމުގެ ތެރެއިން ހަމަ ހަ ދުވަހުގެ ތެރެ ހާޒިރުވެ ހުންނަ ފަރާތްތައް	ސ.ހިތަދޫ، ފޮށްފާ ކަނޑުގައި ދަނޑުވެރިންނަށް ދެވޭ ސަރުކާރުގެ ފައިސާ ދިނުމާ ގުޅިގެން ދަތުރުތަކުގައި ދަނޑުވެރިންނަށް ދެވޭ ސަރުކާރުގެ ފައިސާ ދިނުމާ ގުޅިގެން (AGR)426-AE/INDIV/2015/21 ހުވަދޫ ދަނޑުވެރިންގެ ކުރިއަށް ދާ ދަތުރުތަކާ ގުޅިގެން ދަތުރުތަކުގައި ދަނޑުވެރިންނަށް ދެވޭ ސަރުކާރުގެ ފައިސާ ދިނުމާ ގުޅިގެން	9	03 ނޮވެމްބަރ 2025
2025/102-7	ދާންވެ ހުންނެވި ފަރާތްތަކުގެ 93 ވަނަ ބައިވެރިވުމުގެ ތެރެއިން ހަމަ ހަ ދުވަހުގެ ތެރެ ހާޒިރުވެ ހުންނަ ފަރާތްތައް	ސ.ހިތަދޫ ހިސް ދިވެހި ސަރުކާރު ފުލުހުންގެ ހުވަދޫ ދަނޑުވެރިންގެ ކުރިއަށް ދާ ދަތުރުތަކާ ގުޅިގެން ދަތުރުތަކުގައި ދަނޑުވެރިންނަށް ދެވޭ ސަރުކާރުގެ ފައިސާ ދިނުމާ ގުޅިގެން ދަތުރުތަކުގައި ދަނޑުވެރިންނަށް ދެވޭ ސަރުކާރުގެ ފައިސާ ދިނުމާ ގުޅިގެން	9	03 ނޮވެމްބަރ 2025
2025/102-8	ދާންވެ ހުންނެވި ފަރާތްތަކުގެ 93 ވަނަ ބައިވެރިވުމުގެ ތެރެއިން ހަމަ ހަ ދުވަހުގެ ތެރެ ހާޒިރުވެ ހުންނަ ފަރާތްތައް	ފުވައްމުލަކު ސަބަބުން ކަނޑުގައި ދަތުރުކުރާ ފަރާތްތަކުގެ ރައްކާތެރިކަމާ ގުޅިގެން ދަތުރުތަކުގައި ދަނޑުވެރިންނަށް ދެވޭ ސަރުކާރުގެ ފައިސާ ދިނުމާ ގުޅިގެން CWTEA/426/2025/22-88 ސޮއިކުރި ހުވިލަދޫ ދަނޑުވެރިންގެ ކުރިއަށް ދާ ދަތުރުތަކާ ގުޅިގެން ދަތުރުތަކުގައި ދަނޑުވެރިންނަށް ދެވޭ ސަރުކާރުގެ ފައިސާ ދިނުމާ ގުޅިގެން	9	03 ނޮވެމްބަރ 2025

2025/103	ހަމްޒާ ސިޔާ ހުސެއިން ދުންފަރާތުގެ ކުންފުނި ޓެލެކޮމް ކޮމާޝަލް ސަރވިސަސް ޕްރައިވެޓް ލިމިޓެޑް، ކ.ދ.ކ.ކ.ކ

2025/106	ދަނޑިވެށިތަކުގެ ކުޑަކުދިންގެ ވ.ކ.ދ" ގެ 19 ވަނަ ފާހަގަކުރާ (ހ) ގައި ބަޔާންކޮށްފައިވާ ގޮތަށް ކުޑަކުދިންގެ ތަންތަނުގައި ތަކެތި ހުއްދަކުރުމުގެ ގޮތުގައި ކައުންސިލްގެ ދާއިރާ ތެރެއިން ކުދިންގެ ތަންތަނަށް ކާނާ ހުއްދަ ދިނުމަށް	10	ދަނޑިވެށިތަކުގެ ކުޑަކުދިންގެ ވ.ކ.ދ" ގެ 19 ވަނަ ފާހަގަކުރާ (ހ) ގައި ބަޔާންކޮށްފައިވާ ގޮތަށް ކުޑަކުދިންގެ ތަންތަނުގައި ތަކެތި ހުއްދަކުރުމުގެ ގޮތުގައި ކައުންސިލްގެ ދާއިރާ ތެރެއިން ކުދިންގެ ތަންތަނަށް ކާނާ ދިނުމަށް ހުށަހަޅާ ލިޔުންތަކުގެ ތަފްޞީލް	10 ސެޕްޓެމްބަރ 2025
2025/107	ދާއިރާ ކައުންސިލްގެ 52 ވަނަ ދައުރުގެ ތެރޭގައި ކައުންސިލްގެ ދާއިރާ ތެރެއިން ކުދިންގެ ތަންތަނަށް ކާނާ ދިނުމަށް ހުށަހަޅާ ލިޔުންތަކުގެ ތަފްޞީލް	10	ކުދިންގެ ތަންތަނުގައި ކާނާ ދިނުމަށް ހުށަހަޅާ ލިޔުންތަކުގެ ތަފްޞީލް ހ.ދ.ކ.ދ، ތ.ދ.ކ.ދ ފަދަ ދާއިރާ ކައުންސިލްތަކުގެ ދާއިރާ ތެރެއިން ކުދިންގެ ތަންތަނަށް ކާނާ ދިނުމަށް ހުށަހަޅާ ލިޔުންތަކުގެ ތަފްޞީލް ކ.ދ.ކ.ދ ގެ ދާއިރާ ތެރެއިން ކުދިންގެ ތަންތަނަށް ކާނާ ދިނުމަށް ހުށަހަޅާ ލިޔުންތަކުގެ ތަފްޞީލް C1 ގެ ދާއިރާ ތެރެއިން 5،000 ރުފިޔާ ދައްކާ ކުދިންގެ ތަންތަނަށް ކާނާ ދިނުމަށް ހުށަހަޅާ ލިޔުންތަކުގެ ތަފްޞީލް	10 ސެޕްޓެމްބަރ 2025
2025/108	ދާއިރާ ކައުންސިލްގެ ކުޑަކުދިންގެ ދަށްދެނެ ތަންތަނުގައި ކާނާ ދިނުމަށް ހުށަހަޅާ ލިޔުންތަކުގެ ތަފްޞީލް ދ.ކ.ދ، ތ.ދ.ކ.ދ ފަދަ ދާއިރާ ކައުންސިލްތަކުގެ ދާއިރާ ތެރެއިން ކުދިންގެ ތަންތަނަށް ކާނާ ދިނުމަށް ހުށަހަޅާ ލިޔުންތަކުގެ ތަފްޞީލް ކ.ދ.ކ.ދ ގެ ދާއިރާ ތެރެއިން "ކ.ދ.ކ.ދ ގެ ދާއިރާ ތެރެއިން ކުދިންގެ ތަންތަނަށް ކާނާ ދިނުމަށް ހުށަހަޅާ ލިޔުންތަކުގެ ތަފްޞީލް" ގެ ދާއިރާ ތެރެއިން ކުދިންގެ ތަންތަނަށް ކާނާ ދިނުމަށް ހުށަހަޅާ ލިޔުންތަކުގެ ތަފްޞީލް 'ކ.ދ.ކ.ދ ގެ ދާއިރާ ތެރެއިން ކުދިންގެ ތަންތަނަށް ކާނާ ދިނުމަށް ހުށަހަޅާ ލިޔުންތަކުގެ ތަފްޞީލް' ގެ ދާއިރާ ތެރެއިން ކުދިންގެ ތަންތަނަށް ކާނާ ދިނުމަށް ހުށަހަޅާ ލިޔުންތަކުގެ ތަފްޞީލް	10	10 ސެޕްޓެމްބަރ 2025
2025 ވަނަ އަހަރުގެ 33 ވަނަ ދައުރުގެ (4ވަނަ ކައުންސިލްގެ 202 ވަނަ ދަތުރު)				
2025/109-01	ދާއިރާ ކައުންސިލްގެ 51 ވަނަ ދައުރުގެ ތެރޭގައި ކައުންސިލްގެ ދާއިރާ ތެރެއިން ކުދިންގެ ތަންތަނަށް ކާނާ ދިނުމަށް ހުށަހަޅާ ލިޔުންތަކުގެ ތަފްޞީލް	12	ދިރާ ދާއިރާ ކައުންސިލްގެ ކުޑަކުދިންގެ ތަންތަނުގައި ކާނާ ދިނުމަށް ހުށަހަޅާ ލިޔުންތަކުގެ ތަފްޞީލް، ކަނޑަކާ ހިލަ ދާއިރާ ކައުންސިލްގެ ދާއިރާ ތެރެއިން ކުދިންގެ ތަންތަނަށް ކާނާ ދިނުމަށް ހުށަހަޅާ ލިޔުންތަކުގެ ތަފްޞީލް C2 ގެ ދާއިރާ ތެރެއިން 5000 ރުފިޔާ ދައްކާ، 25 ކުދިންގެ ތަންތަނަށް ކާނާ ދިނުމަށް ހުށަހަޅާ ލިޔުންތަކުގެ ތަފްޞީލް ދ.ކ.ދ، ތ.ދ.ކ.ދ ފަދަ ދާއިރާ ކައުންސިލްތަކުގެ ދާއިރާ ތެރެއިން ކުދިންގެ ތަންތަނަށް ކާނާ ދިނުމަށް ހުށަހަޅާ ލިޔުންތަކުގެ ތަފްޞީލް	17 ސެޕްޓެމްބަރ 2025

2025/109-02	ދ ބިލްޑިންގ ކޮމްޕްލެކްސް 51 ވަނަ ބައެއްގެ ކައުންސިލް ކޮންޓްރެކްޓް ކަންތައްތަކާ ގުޅޭ ކަންތައްތައް	ދ ބިލްޑިންގ ކޮމްޕްލެކްސް ބ ބ ބ

2025/110-02	ދިވެހި ރައްޔިތެއް ކައިރިން 94 ވަނަ ބައެއްގެ ދަށުން ދައުލަތުގެ/ ދާއިރާގެ ފަރާތުން ދޫކުރާ ކަންކަމާ ގުޅޭ ގޮތުން	ސ.ހިތަދޫ، ގ.ކ ދ.ބަންޑާރަ (AGR)426-AE/INDIV/2024/106 ގައުމީ ސަރުކާރުގެ ދާއިރާތަކުގެ ތަފާތު ކަންކަމާ ގުޅޭ ފަރާތްތަކުގެ ކަންކަމާ ގުޅޭ ގޮތުން ދިވެހި ރައްޔިތުން ދިވެހި ރައްޔިތަކަށް	12	17 ސެޕްޓެމްބަރ 2025
2025/110-03	ދިވެހި ރައްޔިތެއް ކައިރިން 94 ވަނަ ބައެއްގެ ދަށުން ދައުލަތުގެ/ ދާއިރާގެ ފަރާތުން ދޫކުރާ ކަންކަމާ ގުޅޭ ގޮތުން	ސ.ދަރަނބޫދޫ، ކ.ގުރައިދޫ ތަކެއްގެ ތަފާތު ގޮތްތަކާ ގުޅޭ ކަންކަމުގެ ތަފާތު ގޮތްތަކުގެ ތަފާތު ކަންކަމަށް ތ ގެންގުވުން ތަފާތު ކަންކަމާ ގުޅޭ ފަރާތްތަކުގެ ކަންކަމާ ގުޅޭ ގޮތުން ދިވެހި ރައްޔިތުން ދިވެހި ރައްޔިތަކަށް	12	17 ސެޕްޓެމްބަރ 2025
2025/110-04	ދިވެހި ރައްޔިތެއް ކައިރިން 94 ވަނަ ބައެއްގެ ދަށުން ދައުލަތުގެ/ ދާއިރާގެ ފަރާތުން ދޫކުރާ ކަންކަމާ ގުޅޭ ގޮތުން	ސ.ދަރަނބޫދޫ، ތ.ވިލިނգިލި ގެއްގެ ތަފާތު ކަންކަމާ ގުޅޭ ގޮތުން ގެއަށް ދާ ގޮތުގެ ތަފާތު ގޮތްތަކާ ގުޅޭ ގޮތުން ގެ ތަފާތު ކަންކަމާ ގުޅޭ ގޮތުން ސ.ދަރަނބޫދޫ، ތ.ވިލިނգިލި ގެއްގެ ތަފާތު ކަންކަމާ ގުޅޭ ގޮތުން ގެ ތަފާތު ގެ ތަފާތު ގޮތްތަކާ ގުޅޭ ގޮތުން ގެ ތަފާތު ކަންކަމާ ގުޅޭ ގޮތުން	12	17 ސެޕްޓެމްބަރ 2025
2025/110-05	ދިވެހި ރައްޔިތެއް ކައިރިން 94 ވަނަ ބައެއްގެ ދަށުން ދައުލަތުގެ/ ދާއިރާގެ ފަރާތުން ދޫކުރާ ކަންކަމާ ގުޅޭ ގޮތުން	ސ.ދަރަނބޫދޫ، ވިނަރ ފެތުރުން ދަރަނބޫދޫ ގ ފަރާތުގެ ތަފާތު ގޮތްތަކާ ތަފާތު ގޮތްތަކުގެ ސ.ދަރަނބޫދޫ، ވިނަރ ފެންވަރު ހަދާދާ ދިވެހި ރައްޔިތުންގެ ދާއިރާ ފަރާތުން ދޫކުރާ ކަންކަމާ ގުޅޭ ގޮތުން ދިވެހި ރައްޔިތުން ދިވެހި ރައްޔިތަކަށް	12	17 ސެޕްޓެމްބަރ 2025
2025/110-06	ދިވެހި ރައްޔިތެއް ކައިރިން 94 ވަނަ ބައެއްގެ ދަށުން ދައުލަތުގެ/ ދާއިރާގެ ފަރާތުން ދޫކުރާ ކަންކަމާ ގުޅޭ ގޮތުން	ދ.ކުނޭ ކ.ގ ދ.ކުނޭ ކ.ގ ދ.ކުނޭ ކ.ގ ދ.ކުނޭ

2025/110-08	ދިވެހި ރައްޔިތުންގެ 94 ވަނަ ބައިވެރިކަމުގެ ތެރެއިން ދެ ގަޑި ދުވަހުގެ ތެރޭގައި ކުރިއަށް ގެންދާ ހަފްތާ ތަފާތު ކުރުން	ގ.ދ.ތ.ތ، ތ.ތ.ތ.ތ ބަލައި ގަނެ ތ.ތ.ތ.ތ: PD/2013/11-426 ގެ ދަށުން ދައްކާ ފައިސާ ދައްކާ ގޮތް ބަދަލުކުރުން	12	17 ސެޕްޓެމްބަރ 2025
2025/110-09	ދިވެހި ރައްޔިތުންގެ 94 ވަނަ ބައިވެރިކަމުގެ ތެރެއިން ދެ ގަޑި ދުވަހުގެ ތެރޭގައި ކުރިއަށް ގެންދާ ހަފްތާ ތަފާތު ކުރުން	ގ.ދ.ތ.ތ، ތ.ތ.ތ.ތ ބަލައި ގަނެ ތ.ތ.ތ.ތ: (AGR)426-AE/INDIV/2015/32 ގެ ދަށުން ދައްކާ ފައިސާ ދައްކާ ގޮތް ބަދަލުކުރުން، ތަކުރާރު ކުރާ ތަންތަން ބަދަލުކުރުން، ތަކުރާރު ކުރާ ތަންތަނުގެ ތެރެއިން ކަނޑައެޅި ތަންތަނަށް ބަދަލުކުރުން	12	17 ސެޕްޓެމްބަރ 2025
2025/110-10	ދިވެހި ރައްޔިތުންގެ 94 ވަނަ ބައިވެރިކަމުގެ ތެރެއިން ދެ ގަޑި ދުވަހުގެ ތެރޭގައި ކުރިއަށް ގެންދާ ހަފްތާ ތަފާތު ކުރުން	ގ.ދ.ތ.ތ، ތ.ތ.ތ.ތ ބަލައި ގަނެ ތ.ތ.ތ.ތ: (AGR)426-EA/INDIV/2015/28 ގެ ދަށުން ދައްކާ ފައިސާ ދައްކާ ގޮތް ބަދަލުކުރުން ތަކުރާރު ކުރާ ތަންތަނުގެ ތެރެއިން ކަނޑައެޅި ތަންތަނަށް ބަދަލުކުރުން	12	17 ސެޕްޓެމްބަރ 2025
2025/110-11	ދިވެހި ރައްޔިތުންގެ 94 ވަނަ ބައިވެރިކަމުގެ ތެރެއިން ދެ ގަޑި ދުވަހުގެ ތެރޭގައި ކުރިއަށް ގެންދާ ހަފްތާ ތަފާތު ކުރުން	ގ.ދ.ތ.ތ، ތ.ތ.ތ.ތ ބަލައި ގަނެ ތ.ތ.ތ.ތ: (AGR)138-LS/INDIV/2015/226 ގެ ދަށުން ދައްކާ ފައިސާ ދައްކާ ގޮތް ބަދަލުކުރުން	12	17 ސެޕްޓެމްބަރ 2025
2025/110-12	ދިވެހި ރައްޔިތުންގެ 94 ވަނަ ބައިވެރިކަމުގެ ތެރެއިން ދެ ގަޑި ދުވަހުގެ ތެރޭގައި ކުރިއަށް ގެންދާ ހަފްތާ ތަފާތު ކުރުން	ގ.ދ.ތ.ތ، ތ.ތ.ތ.ތ ބަލައި ގަނެ ތ.ތ.ތ.ތ: (AGR)426-AE/INDIV/2023/42 ގެ ދަށުން ދައްކާ ފައިސާ ދައްކާ ގޮތް ބަދަލުކުރުން ތަކުރާރު ކުރާ ތަންތަނުގެ ތެރެއިން ކަނޑައެޅި ތަންތަނަށް ބަދަލުކުރުން	12	17 ސެޕްޓެމްބަރ 2025
2025 ވަނަ އަހަރުގެ 34 ވަނަ ބައްޓެ ހަފްތާ (4ވަނަ ކައުންސިލް 203 ވަނަ ހަފްތާ)				

2025/111-01	ދާއިރާ ކައުންސިލްގެ 53 ވަނަ ސާފުކުރުމުގެ ކަންތައް	ދާއިރާ ކައުންސިލްގެ ކަންތައްތަކާ ގުޅޭ ކަންކަމުގައި ކުރިން ދާއިރާ ކައުންސިލްގެ ސްޕޮންސަރ ކުރާ SP4 ގެ ކުރިންވެ، SP2 ގެ ތެރެއިން ވަކި ކުރެވުނު، ސްޕޮންސަރ ކުރާ SP2 ގެ ކުރިން ވެރިފުށީ ދާއިރާ ކައުންސިލްގެ ސްޕޮންސަރ ކުރާ SP4 ގެ ކުރިން ތެރެއިން ވަކި ކުރެވުނު 51 ވަނަ ދާއިރާ ކައުންސިލްގެ ކަންތައްތަކާ ގުޅޭ ކަންކަމުގައި ވަސް ހިންގުމަށް ކަނޑައެޅުނު SP2 ގެ ކުރިންވާ ތަނަށް ތަކެތި ގެންދިއުމާ ގުޅޭ ކަންކަމުގައި ކުރިން ދާއިރާ ކައުންސިލްގެ ކަންތައްތަކާ ގުޅޭ ކަންކަމުގައި ދާއިރާ ކައުންސިލްގެ ކަންތައްތަކާ ގުޅޭ ކަންކަމުގައި ކުރިން ދާއިރާ ކައުންސިލްގެ ކަންތައްތަކާ ގުޅޭ ކަންކަމުގައި	10	28 ސެޕްޓެމްބަރ 2025
2025/111-02	ދާއިރާ ކައުންސިލްގެ 53 ވަނަ ސާފުކުރުމުގެ ކަންތައް	ކުރިން ދާއިރާ ކައުންސިލްގެ ކަންތައްތަކާ ގުޅޭ ކަންކަމުގައި ކ.ކުރިން ފެށުމުގެ ކަންތައްތަކާ ގުޅޭ ކަންކަމުގައި ދާއިރާ ކައުންސިލްގެ ކަންތައްތަކާ ގުޅޭ ކަންކަމުގައި ކުރިން ދާއިރާ ކައުންސިލްގެ ކަންތައްތަކާ ގުޅޭ ކަންކަމުގައި C6 ގެ ކުރިންވާ 5000 ގެ ކަންތައްތަކާ ގުޅޭ ކަންކަމުގައި ކުރިން ދާއިރާ ކައުންސިލްގެ ކަންތައްތަކާ ގުޅޭ ކަންކަމުގައި ދާއިރާ ކައުންސިލްގެ ކަންތައްތަކާ ގުޅޭ ކަންކަމުގައި ދާއިރާ ކައުންސިލްގެ ކަންތައްތަކާ ގުޅޭ ކަންކަމުގައި ދާއިރާ ކައުންސިލްގެ ކަންތައްތަކާ ގުޅޭ ކަންކަމުގައި	10	28 ސެޕްޓެމްބަރ 2025
2025/111-03	ދާއިރާ ކައުންސިލްގެ 53 ވަނަ ސާފުކުރުމުގެ ކަންތައް	ކުރިން ދާއިރާ ކައުންސިލްގެ ކަންތައްތަކާ ގުޅޭ ކަންކަމުގައި ކުރިން ދާއިރާ ކައުންސިލްގެ ކަންތައްތަކާ ގުޅޭ ކަންކަމުގައި ދާއިރާ ކައުންސިލްގެ ކަންތައްތަކާ ގުޅޭ ކަންކަމުގައި ކުރިން ދާއިރާ ކައުންސިލްގެ ކަންތައްތަކާ ގުޅޭ ކަންކަމުގައި C4 ގެ ކުރިންވާ 5000 ގެ ކަންތައްތަކާ ގުޅޭ ކަންކަމުގައި ދާއިރާ ކައުންސިލްގެ ކަންތައްތަކާ ގުޅޭ ކަންކަމުގައި 2000 ގެ ކަންތައްތަކާ ގުޅޭ ކަންކަމުގައި ދާއިރާ ކައުންސިލްގެ ކަންތައްތަކާ ގުޅޭ ކަންކަމުގައި ދާއިރާ ކައުންސިލްގެ ކަންތައްތަކާ ގުޅޭ ކަންކަމުގައި ކުރިން ދާއިރާ ކައުންސިލްގެ ކަންތައްތަކާ ގުޅޭ ކަންކަމުގައި ދާއިރާ ކައުންސިލްގެ ކަންތައްތަކާ ގުޅޭ ކަންކަމުގައި ދާއިރާ ކައުންސިލްގެ ކަންތައްތަކާ ގުޅޭ ކަންކަމުގައި 3000 ގެ ކަންތައްތަކާ ގުޅޭ ކަންކަމުގައި C3 ގެ ކުރިންވާ D4 ގެ ކުރިން، ކުރިން ފެށުމުގެ ކަންތައްތަކާ ގުޅޭ ކަންކަމުގައި 5،000 ގެ ކަންތައްތަކާ ގުޅޭ ކަންކަމުގައި ދާއިރާ ކައުންސިލްގެ ކަންތައްތަކާ ގުޅޭ ކަންކަމުގައި 25 ގެ ކުރިން ދާއިރާ ކައުންސިލްގެ ކަންތައްތަކާ ގުޅޭ ކަންކަމުގައި ދާއިރާ ކައުންސިލްގެ ކަންތައްތަކާ ގުޅޭ ކަންކަމުގައި ދާއިރާ ކައުންސިލްގެ ކަންތައްތަކާ ގުޅޭ ކަންކަމުގައި ދާއިރާ ކައުންސިލްގެ ކަންތައްތަކާ ގުޅޭ ކަންކަމުގައި	10	28 ސެޕްޓެމްބަރ 2025
2025/111-04	ދާއިރާ ކައުންސިލްގެ 53 ވަނަ ސާފުކުރުމުގެ ކަންތައް	ދާއިރާ ކައުންސިލްގެ ކަންތައްތަކާ ގުޅޭ ކަންކަމުގައި ކުރިން ދާއިރާ ކައުންސިލްގެ ކަންތައްތަކާ ގުޅޭ ކަންކަމުގައި ދާއިރާ ކައުންސިލްގެ ކަންތައްތަކާ ގުޅޭ ކަންކަމުގައި ކުރިން ދާއިރާ ކައުންސިލްގެ ކަންތައްތަކާ ގުޅޭ ކަންކަމުގައި ދާއިރާ ކައުންސިލްގެ ކަންތައްތަކާ ގުޅޭ ކަންކަމުގައި ދާއިރާ ކައުންސިލްގެ ކަންތައްތަކާ ގުޅޭ ކަންކަމުގައި ދާއިރާ ކައުންސިލްގެ ކަންތައްތަކާ ގުޅޭ ކަންކަމުގައި ދާއިރާ ކައުންސިލްގެ ކަންތައްތަކާ ގުޅޭ ކަންކަމުގައި	10	28 ސެޕްޓެމްބަރ 2025

2025/112-01	ދިވެހި ބަހުގެ ޕްރޮފެޝަނަލް ސަރުވިސް ކޯހު 95 ވަނަ ބެޗްގެ ބައެއްގެ ފަރާތުން ކުރިއަށް ގެންދާ ހަފްތާގެ ކަންތައް	"ދިވެހި ބަހުގެ ކުރިއެރުން" ގެ ތެރެއިން ދިވެހި ބަހުގެ ކުރިއެރުމަށް ދަތުރުކުރާ ގޮތުގެ ތަފާތު ގޮތްތަކާ ގުޅޭ ލިޔުންތަކާ ގުޅޭ ކަންތައް ކުރުމަށް ކަނޑައަޅާ ގޮތުގެ ތަފާތު ގޮތްތަކާ ގުޅޭ ލިޔުންތަކާ ގުޅޭ ކަންތައް ކުރުމަށް ދިވެހި ބަހުގެ ޕްރޮފެޝަނަލް ސަރުވިސް ކޯހު 95 ވަނަ ބެޗްގެ ބައެއްގެ ފަރާތުން ކުރިއަށް ގެންދާ ހަފްތާގެ ކަންތައް	10	28 ސެޕްޓެމްބަރ 2025
2025/112-02	ދިވެހި ބަހުގެ ޕްރޮފެޝަނަލް ސަރުވިސް ކޯހު 95 ވަނަ ބެޗްގެ ބައެއްގެ ފަރާތުން ކުރިއަށް ގެންދާ ހަފްތާގެ ކަންތައް	ލިޔުމުގެ ގޮތުގައި ބަސް ބަދަލުކުރުން ގެ ގޮތުގައި ބަސް ބަދަލުކުރުން ގެ ގޮތުގައި ދިވެހި ބަހުގެ ޕްރޮފެޝަނަލް ސަރުވިސް ކޯހު 95 ވަނަ ބެޗްގެ ބައެއްގެ ފަރާތުން ކުރިއަށް ގެންދާ ހަފްތާގެ ކަންތައް	10	28 ސެޕްޓެމްބަރ 2025
2025/112-03	ދިވެހި ބަހުގެ ޕްރޮފެޝަނަލް ސަރުވިސް ކޯހު 95 ވަނަ ބެޗްގެ ބައެއްގެ ފަރާތުން ކުރިއަށް ގެންދާ ހަފްތާގެ ކަންތައް	ބަހުގެ ގުޅުންތަކާ ގުޅޭ ކަންތައް ކުރުމަށް ދަތުރުކުރާ ގޮތުގެ ތަފާތު ގޮތްތަކާ ގުޅޭ ލިޔުންތަކާ ގުޅޭ ކަންތައް ކުރުމަށް ދިވެހި ބަހުގެ ޕްރޮފެޝަނަލް ސަރުވިސް ކޯހު 95 ވަނަ ބެޗްގެ ބައެއްގެ ފަރާތުން ކުރިއަށް ގެންދާ ހަފްތާގެ ކަންތައް	10	28 ސެޕްޓެމްބަރ 2025
2025/112-04	ދިވެހި ބަހުގެ ޕްރޮފެޝަނަލް ސަރުވިސް ކޯހު 95 ވަނަ ބެޗްގެ ބައެއްގެ ފަރާތުން ކުރިއަށް ގެންދާ ހަފްތާގެ ކަންތައް	ސ.ހަތްދޮށު، ތަކުދޫ ބަސްގަމުގެ ދަށުން ކުރިއަށް ގެންދާ ދިވެހި ބަހުގެ ކުރިއެރުމަށް ދަތުރުކުރާ ގޮތުގެ ތަފާތު ގޮތްތަކާ ގުޅޭ ލިޔުންތަކާ ގުޅޭ ކަންތައް ކުރުމަށް ދިވެހި ބަހުގެ ޕްރޮފެޝަނަލް ސަރުވިސް ކޯހު 95 ވަނަ ބެޗްގެ ބައެއްގެ ފަރާތުން ކުރިއަށް ގެންދާ ހަފްތާގެ ކަންތައް	10	28 ސެޕްޓެމްބަރ 2025
2025/112-05	ދިވެހި ބަހުގެ ޕްރޮފެޝަނަލް ސަރުވިސް ކޯހު 95 ވަނަ ބެޗްގެ ބައެއްގެ ފަރާތުން ކުރިއަށް ގެންދާ ހަފްތާގެ ކަންތައް	ދަތުރުގައި ހިންގާ ލިޔުންތަކާ ގުޅޭ ކަންތައް ކުރުމަށް ދިވެހި ބަހުގެ ޕްރޮފެޝަނަލް ސަރުވިސް ކޯހު 95 ވަނަ ބެޗްގެ ބައެއްގެ ފަރާތުން ކުރިއަށް ގެންދާ ހަފްތާގެ ކަންތައް	10	28 ސެޕްޓެމްބަރ 2025
2025 ވަނަ އަހަރުގެ 35 ވަނަ ހަފްތާ (4ވަނަ ހަފްތާ 205 ވަނަ ގަޑިން)				

2025/113	ތަކެތީ ތަކެއް ގެނައި- ތަކެއްގައި ބަލައި ފަރާތްތަކުގެ ފައިދާ ހިނގާ ގޮތް ބަދަލުކުރުން.	ކައުންސިލްގެ ކަންކަމާ ގުޅޭ ތަކެތި ގެނައި ފަރާތްތަކުގެ ފައިދާ ހިނގާ ގޮތް ބަދަލުކުރުން	10	01 ނޮވެމްބަރ 2025
2025/114	ކޮންޓްރެކްޓް ލިބިގެންވާ ތަކެތި ގެނައި ފަރާތްތަކުގެ ކޮންޓްރެކްޓް ފުރިހަމަ ކުރުމުގެ ގޮތް ބަދަލުކުރުން -426 ގެ B(4)/2024/133 ގެ 300 ގެ 1000 ގެ	ކައުންސިލްގެ ކަންކަމާ ގުޅޭ ތަކެތި ގެނައި ފަރާތްތަކުގެ ކޮންޓްރެކްޓް ފުރިހަމަ ކުރުމުގެ ގޮތް 300 ގެ ކުރިން ބަދަލުކުރުން 16 ވަނަ ދުވަހުގެ ކުރިން ކައުންސިލްގެ ކަންކަމާ ގުޅޭ ތަކެތި ގެނައި ފަރާތްތަކުގެ ކޮންޓްރެކްޓް ފުރިހަމަ ކުރުމުގެ ގޮތް ބަދަލުކުރުން	10	01 ނޮވެމްބަރ 2025
2025/115	ކުއްޔަށް ދީފައިވާ ގެއަށް ގެއްލުން ކަނޑައަޅާ ގޮތް ބަދަލުކުރުން ބަންދުކުރުމުގެ ގޮތް ބަދަލުކުރުން ގެ ތެރެއިން ކައުންސިލްގެ ކަންކަމާ ގުޅޭ ތަކެތި ގެނައި ފަރާތްތަކުގެ ފައިދާ ހިނގާ ގޮތް ބަދަލުކުރުން	ކައުންސިލްގެ ކަންކަމާ ގުޅޭ ތަކެތި ގެނައި ފަރާތްތަކުގެ ފައިދާ ހިނގާ ގޮތް ބަދަލުކުރުން	10	01 ނޮވެމްބަރ 2025
2025 ވަނަ އަހަރުގެ 36 ވަނަ ބައްދަލުގެ ގަޑިގެ (4ވަނަ ކައުންސިލްގެ 206 ވަނަ ގަޑިގެ)				
2025/116-01	ކޮންޓްރެކްޓް ގަތުމުގެ ކުރިންގެ 96 ގަނޑު ބަލައިގެންވާ ފަރާތްތަކުގެ/ ފަރާތުގެ ފައިދާ ހިނގާ ގޮތް ބަދަލުކުރުން	ސ.ހިތަދޫ، ދ.ބުނާރިން ހިލަ ތަކެތި ގެނައި ފަރާތްތަކުގެ (AGR)426-AB/INDIV/2021/195 ގެ ކޮންޓްރެކްޓް ފުރިހަމަ ކުރުމުގެ ގޮތް ބަދަލުކުރުން ކައުންސިލްގެ ކަންކަމާ ގުޅޭ ތަކެތި ގެނައި ފަރާތްތަކުގެ ފައިދާ ހިނގާ ގޮތް ބަދަލުކުރުން	9	08 ނޮވެމްބަރ 2025

2025/116-02	ދިވެހި ބަހުގެ ތެރޭގައި 96 ވަނަ ބައިވެރިވާ ހުރިހާ ދަރިވަރުންނަށް ފުރިހަމަ ބަލަހައްޓަން ދަރުސުކުރާ ބަދިއްޔާ	ސ.ހިތަދޫ، ބިންމަގު ހިނގާ ހަރަކާތް: (AGR)138-LS/INDIV/2015/249 ތަކެއްޗާއި ގުޅުންހުރި ދާނައަރުވަންދޫ ކުރިއަށް ދާ ދަރިވަރުންނަށް ތަކެއްޗާއި ދިވެހި ބަހުގެ ތެރޭގައި ދިވެހި ބަހުގެ ތެރޭގައި ދަރުސުކުރާ ބަދިއްޔާ	9	08 ޖެނުއަރީ 2025
2025/116-03	ދިވެހި ބަހުގެ ތެރޭގައި 96 ވަނަ ބައިވެރިވާ ހުރިހާ ދަރިވަރުންނަށް ފުރިހަމަ ބަލަހައްޓަން ދަރުސުކުރާ ބަދިއްޔާ	ސ.ހިތަދޫ، ތަރަކަށްދެއްކުމުގެ ތެރެއިން ހަރަކާތް: (AGR)426-EA/INDIV/2015/23 ތަކެއްޗާއި ގުޅުންހުރި ދާނައަރުވަންދޫ ކުރިއަށް ދާ ދަރިވަރުންނަށް ކައުންސިލްތަކުން ދީފައިވާ ކުރިއަށް ގެންދާ ކަންތައް ހިނގާ ސ.ހިތަދޫ، ދިވެހި ބަހުގެ ތެރެއިން ދަރުސުކުރާ ދަރިވަރުންނަށް ތަކެއްޗާއި ދިވެހި ބަހުގެ ތެރޭގައި ދަރުސުކުރާ ބަދިއްޔާ	9	08 ޖެނުއަރީ 2025
2025/116-04	ދިވެހި ބަހުގެ ތެރޭގައި 96 ވަނަ ބައިވެރިވާ ހުރިހާ ދަރިވަރުންނަށް ފުރިހަމަ ބަލަހައްޓަން ދަރުސުކުރާ ބަދިއްޔާ	ސ.ހިތަދޫ "ދިވެހި ބަހުގެ ތެރެއިން" ކެމްޕެއްގެ ދަށުން ދާނައަރުވަންދޫ ކުރިއަށް ދާ ދަރިވަރުންނަށް "ބަހުރަތް" ކެމްޕެއްގެ ދަށުން ދިވެހި ބަހުގެ ތެރެއިން ދަރުސުކުރާ ދަރިވަރުންނަށް ކުރިއަށް ގެންދާ ކަންތައް ހިނގާ ދާނައަރުވަންދޫ ކުރިއަށް ދާ ދަރިވަރުންނަށް ތަކެއްޗާއި ދިވެހި ބަހުގެ ތެރޭގައި ދަރުސުކުރާ ބަދިއްޔާ	9	08 ޖެނުއަރީ 2025
2025/117	ދިވެހިރާއްޖެ ޝާދީ ފޮޓޯ 1518 ގެ ތެރެ 1604 ގައި ބެލެހެއްޓުން.	1518 1604 ގައި: ފުރަތަމަ ދަށްކުރާ ފައިސާ 50000.00ރ.ފ، ތިރީ ގައި: ގައި ދަށްކުރާ ފައިސާ 20000.00ރ.ފ، ތިރީ ގައި ބާކީ ހުރި ފައިސާ 2000.00 ރ.ފ ތަކެއްޗާއި ތަފުސީލު ބަލައި ގަތުން.	9	08 ޖެނުއަރީ 2025
2025/118	ފުލުހުންގެ ކާނާ ތަކެއްޗާއި ގުޅުންހުރި ދާނައަރުވަންދޫ ކުރިއަށް ދާ ދަރިވަރުންނަށް ދީފައިވާ ކާނާ ތަކެއްޗާއި ގުޅުންހުރި ދާނައަރުވަންދޫ ކުރިއަށް ދާ ދަރިވަރުންނަށް ދީފައިވާ ކާނާ ތަކެއްޗާ ގުޅިގެން ބަލައި ގަތުން	9	08 ޖެނުއަރީ 2025
2025 ވަނަ އަހަރުގެ 37 ވަނަ ހަފްތާ (4ވަނަ ކައުންސިލްގެ 207 ވަނަ ބައްދަލު)				

2025/119	ތަކެއްޗާ ކައުންސިލްތަކުން ފާސްކުރެއްވި ގަވާއިދާ ދެކޮޅަށް ކަރަންޓް ބިލް ދައްކާ ފަރާތްތަކުގެ ނަންތައް ހާމަކުރުމާ ގުޅޭ "ތަކެއްޗާ ކައުންސިލްތަކުން ފާސްކުރެއްވި 2025" ގެ ދަށުން ގަވާއިދު ފާސްކުރުމާ ގުޅޭ ކަންކަން	10	ތާރީޚް ؛ ؛ ؛ 2025 ؛ ؛ ؛

2025/125	ކޮންޓްރެކްޓް ދީފި ފަރާތުން ތަކެތި ގަނެ ގެނެސް ބަހައްޓާ ގޯދަމުގައި ކުރިން ބަހައްޓާ ތަކެތި ވަކިކުރުމަށް ކުރިން ދެވޭ ނޯޓިސް	1000 ރުފިޔާ ދައްކާ ތަކެތި ވަކިކުރުމަށް 1000 ރުފިޔާ ދައްކާ ތަކެތި ވަކިކުރުމަށް ކުރިން ދެވޭ ނޯޓިސް -1/	10	22 ނޮވެމްބަރ 2025
2025/126	ކައުންސިލް ހައިރާނުކުރާ 2.5 ޓަނުގެ ވާހަކަ ދައްކާ ތަކެތި ގެނެސް ބަހައްޓާ ގޯދަމުގައި ކަނޑައެޅިފައިވާ ގޯދަމުގެ ދަށުގައި ތަކެތި ގެނެސް ބަހައްޓާ ގޯދަމުގެ ދަށުގައި ތަކެތި ގެނެސް ބަހައްޓާ ގޯދަމުގެ ދަށުގައި	10	22 ނޮވެމްބަރ 2025
2025/127-01	ކޮންޓްރެކްޓް ލިބިފައިވާ 97 ވަނަ ބަދަލުގައި ތަކެތި ގެނެސް ބަހައްޓާ ގޯދަމާ ގޯދަމުގެ ދަށުގައި ތަކެތި ގެނެސް ބަހައްޓާ ގޯދަމުގެ ދަށުގައި	ކައުންސިލް ހައިރާނުކުރާ 10،000 ރުފިޔާ ދައްކާ ތަކެތި ގެނެސް ބަހައްޓާ ގޯދަމުގެ ދަށުގައި ތަކެތި ގެނެސް ބަހައްޓާ ގޯދަމުގެ ދަށުގައި AEH/426/2025/8 ނަންބަރު ފާހަގަ ކުރެއްވުން ކަމަށާއި ގޯދަމުގެ ދަށުގައި ކޮންޓްރެކްޓް ލިބިފައިވާ ތަކެތި ގެނެސް ބަހައްޓާ ގޯދަމުގެ ދަށުގައި	10	22 ނޮވެމްބަރ 2025
2025/127-02	ކޮންޓްރެކްޓް ލިބިފައިވާ 97 ވަނަ ބަދަލުގައި ތަކެތި ގެނެސް ބަހައްޓާ ގޯދަމާ ގޯދަމުގެ ދަށުގައި ތަކެތި ގެނެސް ބަހައްޓާ ގޯދަމުގެ ދަށުގައި	ކައުންސިލް ހައިރާނުކުރާ ކުރިން ދެވުނު ނޯޓިސް ނުވަތަ ކުރިން ދެވުނު ނޯޓިސް ނުވަތަ ކުރިން ދެވުނު ނޯޓިސް ނުވަތަ FNK-F/426/2025/15 ނަންބަރު ފާހަގަ ކުރެއްވުން ކަމަށާއި ގޯދަމުގެ ދަށުގައި ކޮންޓްރެކްޓް ލިބިފައިވާ ތަކެތި ގެނެސް ބަހައްޓާ ގޯދަމުގެ ދަށުގައި	10	22 ނޮވެމްބަރ 2025
2025/127-03	ކޮންޓްރެކްޓް ލިބިފައިވާ 97 ވަނަ ބަދަލުގައި ތަކެތި ގެނެސް ބަހައްޓާ ގޯދަމާ ގޯދަމުގެ ދަށުގައި ތަކެތި ގެނެސް ބަހައްޓާ ގޯދަމުގެ ދަށުގައި	ކައުންސިލް ހައިރާނުކުރާ ކުރިން ދެވުނު ނޯޓިސް ނުވަތަ ކުރިން ދެވުނު ނޯޓިސް ނުވަތަ ކުރިން ދެވުނު ނޯޓިސް ނުވަތަ (MEMO)426/426/2025/2603 ނަންބަރު ފާހަގަ ކުރެއްވުން ކަމަށާއި ގޯދަމުގެ ދަށުގައި ކޮންޓްރެކްޓް ލިބިފައިވާ ތަކެތި ގެނެސް ބަހައްޓާ ގޯދަމުގެ ދަށުގައި	10	22 ނޮވެމްބަރ 2025
2025 ވަނަ އަހަރުގެ 39 ވަނަ ބަދަލުގެ (4ވަނަ ކޮންސްޓްރަކްޝަން 209 ވަނަ ލައިސަންސް)				

2025/129-01	ޖީއާރެފް ކާޑްހުރި ބަލިވެ 55 ވަނަ ތާރީޚުގެ ފަހުން ދިވެހިރާއްޖެ ގައިގައި ކަނޑައަޅާ ކަންތައްތަކުގައި ބައިވެރިވާ ފަރާތްތަކ	11	ތިމާގެ ކައިވެނި ކަނޑައެޅިފައިވާ ފަރާތާ ގުޅިގެން ކައިވެނި ކުރުމަށް ކުރިން ކުރަންޖެހޭ ކަންކަމާ ގުޅޭ ތަފްޞީލް ދެނެގަތުމަށް ކައުންސިލިން ދެވޭ ތަމްރީނު ހަމަ ކުރުމަށް ފަހު ކައުންސިލުން ދޫކުރާ ސެޓްފިކެޓް (2026 ފެބްރުވަރީ 24) ހުށަހަޅާ 3 ދުވަހުގެ ތެރޭގައި ކައުންސިލުން ދޫކުރާ ސެޓްފިކެޓް ހުށަހަޅާ ފަރާތްތަކ	29 ނޮވެމްބަރ 2025
2025/129-02	ޖީއާރެފް ކާޑްހުރި ބަލިވެ 55 ވަނަ ތާރީޚުގެ ފަހުން ދިވެހިރާއްޖެ ގައިގައި ކަނޑައަޅާ ކަންތައްތަކުގައި ބައިވެރިވާ ފަރާތްތަކ	11	ފުރިހަމަ ޖީއާރެފް ފޯމް ހުށަހަޅާ ފަރާތްތަކަށް 5000 ރުފިޔާ ދެއްކުމުގެ C2 ތަމްރީނު ފެށުމުގެ ކުރިން 02 ދުވަސް ކުރިން ކައުންސިލުން ކުރިއަށް ގެންދާ ކަންކަމާ ގުޅޭ ތަފްޞީލް. § C2 ތަމްރީނު 15 ގަޑިއިރު ދުވަހުގެ 10 ގަޑިއިރު ތެރޭގައި ކުރިއަށް ގެންދާ ކަންކަމާ ގުޅޭ ތަފްޞީލް. § C2 ތަމްރީނު ކުރިއަށް ގެންދާ ތާރީޚާ، ގަޑިއިރާ ގުޅޭ ތަފްޞީލ	29 ނޮވެމްބަރ 2025
2025/129-03	ޖީއާރެފް ކާޑްހުރި ބަލިވެ 55 ވަނަ ތާރީޚުގެ ފަހުން ދިވެހިރާއްޖެ ގައިގައި ކަނޑައަޅާ ކަންތައްތަކުގައި ބައިވެރިވާ ފަރާތްތަކ	11	ކައުންސިލުން ދޫކުރާ ސެޓްފިކެޓް ހުށަހަޅާ ފަރާތްތަކަށް ކައުންސިލުން ކުރިއަށް ގެންދާ ކަންކަމާ ގުޅޭ ތަފްޞީލް ދެނެގަތުމަށް ކައުންސިލުން ކުރިއަށް ގެންދާ ކައުންސިލް ކަނޑައަޅާ ތާރީޚާ ގުޅޭ ތަފްޞީލ § SP 1B ތަމްރީނު ފެށުމުގެ ކުރިން ކައުންސިލުން ކުރިއަށް ގެންދާ ކަންކަމާ ގުޅޭ ތަފްޞީލ § ތަމްރީނު ކުރިއަށް ގެންދާ ތާރީޚާ، ގަޑިއިރާ ގުޅޭ ތަފްޞީލ § ތަމްރީނު ކުރިއަށް ގެންދާ ތަނާ ގުޅޭ ތަފްޞީލ	29 ނޮވެމްބަރ 2025
2025/129-04	ޖީއާރެފް ކާޑްހުރި ބަލިވެ 55 ވަނަ ތާރީޚުގެ ފަހުން ދިވެހިރާއްޖެ ގައިގައި ކަނޑައަޅާ ކަންތައްތަކުގައި ބައިވެރިވާ ފަރާތްތަކ	11	ކައުންސިލުން ދޫކުރާ ސެޓްފިކެޓް ހުށަހަޅާ ފަރާތްތަކަށް ކައުންސިލުން ކުރިއަށް ގެންދާ ކަންކަމާ ގުޅޭ ތަފްޞީލް ދެނެގަތުމަށް ކައުންސިލުން ކުރިއަށް ގެންދާ ކައުންސިލް ކަނޑައަޅާ ތާރީޚާ ގުޅޭ ތަފްޞީލ	29 ނޮވެމްބަރ 2025

2025/128	ތަކެތި ހިފެހެއްޓުމަށް ބޭނުންކުރާ ގާތްގަނޑަށް ބަލައިގަންނަންޖެހޭ ތަކެތި ހިފެހެއްޓުމަށް ކުރިން ހުއްދަ ނަގަންޖެހޭ ތަކެތި ހިފެހެއްޓުމަށް ބޭނުންކުރާ ގާތް ގަނޑު	" ތަކެތި ހިފެހެއްޓުމަށް ބޭނުންކުރާ ގާތްގަނޑަށް ބަލައިގަންނަންޖެހޭ ތަކެތި ހިފެހެއްޓުމަށް ކުރިން ހުއްދަ ނަގަންޖެހޭ ތަކެތި ހިފެހެއްޓުމަށް ބޭނުންކުރާ ގާތް ގަނޑު

2025/133	ހަމަޖެހިފައި ހުންނަ 03 ވީހާ ކުރިން ދިވެހިރާއްޖެ ކުންފުނި ނަންބަރ (IUL)426-AE/426/2025/lll ހިއްޕާލާފައި ހުންނަ ވިލާ ވިއްކުމުގެ ހިލޭ ވިލާ ހިއްކާ ފަރާތަށް ވިލާ ހިއްކުމުގެ ދަށުން ދައްކަންޖެހޭ ފައިސާ ދައްކާ ފަރާތަށް ވިލާ ހިއްކުމުގެ ދަށުން ދައްކަންޖެހޭ ފައިސާ ދައްކާ ގޮތާ ގުޅޭ ކަންކަން	" ވިލާ ހިއްކުމުގެ ދަށުން ދައްކަންޖެހޭ ފައިސާ ދައްކާ ގޮތާ ގުޅޭ ކަންކަން" ގެ ދަށުން ހަމަޖެހިފައި ހުންނަ ވީހާ ކުރިން ދިވެހިރާއްޖެ ކުންފުނި ނަންބަރ (IUL)426-AE/426/2025/lll ހިއްޕާލާފައި ހުންނަ ވިލާ ވިއްކުމުގެ ހިލޭ ވިލާ ހިއްކާ ފަރާތަށް ވިލާ ހިއްކުމުގެ ދަށުން ދައްކަންޖެހޭ ފައިސާ ދައްކާ ގޮތާ ގުޅޭ ކަންކަން ދަށުން

2025/135-1	ފާސްޓް ލައިފް ކޮންސްޓްރަކްޝަން ކުންފުނި ލިމިޓެޑް 99 ވަނަ ތާރީޚުގެ ދަންނަވާ ލިޔުމުގެ ދަށުން ކުރިއަށް ގެންދާ ކަންތައް:	ކ.ގާދޫ، ތަރައްގީގެ ބަނދަރުގެ ތަރައްގީ (AGR)426-4B/INDIV/2020/3 ވަނަ ނަންބަރުގެ ކުރިއަށް ގެންދާ ތަރައްގީ ކަންތައް ހިންގުމަށް ބަލައިގަނެ (MEMO)426-5B/426/2025/2478 ދާ ލިޔުން ފާސްޓް ލައިފް ކޮންސްޓްރަކްޝަން ކުންފުނި ލިމިޓެޑް ގެ ކަންތައް ކުރުމަށް ބޭނުންވާ ފަރާތްތަކާ، ފަރާތްތަކުން ހިނގާ ކަންތައް ގެންދާ ގޮތާ ބެހޭ ތަފާސްތަކާ ހަވާލާ ދެވޭ ކަންތައް ކުރުމަށް ލިޔުމުގެ ދަށުން ދަންނަވަން ކ.ގާދޫ، ތަރައްގީގެ ބަނދަރުގެ ތަރައްގީ (AGR)426-4B/INDIV/2020/3 ވަނަ ނަންބަރުގެ ކުރިއަށް ގެންދާ ތަރައްގީ ކަންތައް ހިންގުމަށް ބަލައިގަނެ (MEMO)426-5B/426/2025/2478 ދާ ލިޔުން ފާސްޓް ލައިފް ކޮންސްޓްރަކްޝަން ކުންފުނި ލިމިޓެޑް ގެ ކަންތައް ކުރުމަށް ބޭނުންވާ ފަރާތްތަކާ، ފަރާތްތަކުން ހިނގާ ކަންތައް ގެންދާ ގޮތާ ބެހޭ ތަފާސްތަކާ ހަވާލާ ދެވޭ ކަންތައް ކުރުމަށް ލިޔުމުގެ ދަށުން ދަންނަވަން	7	13 ނޮވެމްބަރ 2025
2025/135-2	ފާސްޓް ލައިފް ކޮންސްޓްރަކްޝަން ކުންފުނި ލިމިޓެޑް 99 ވަނަ ތާރީޚުގެ ދަންނަވާ ލިޔުމުގެ ދަށުން ކުރިއަށް ގެންދާ ކަންތައް:	ސ.ހިތަދޫ، ހިތަދޫ ދެބަދޮށް ފިލާ ކުޅި ތަރައްގީ ކުރުމަށް ބަލައިގަނެ ތަރައްގީ ކަންތައް ހިންގުމަށް ބެލެނިވެރިކަން ދޭ ފަރާތް (ހ.ހ.ބ.ސ) ގެ ކަންތައް ކުރުމަށް ބޭނުންވާ ފަރާތްތަކާ، ފަރާތްތަކުން ހިނގާ ކަންތައް ގެންދާ ގޮތާ ބެހޭ ތަފާސްތަކާ ހަވާލާ ދެވޭ ކަންތައް ކުރުމަށް ލިޔުމުގެ ދަށުން ދަންނަވަން ސ.ހިތަދޫ، ހިތަދޫ ދެބަދޮށް ފިލާ ކުޅި ތަރައްގީ ކުރުމަށް ބަލައިގަނެ ތަރައްގީ ކަންތައް ހިންގުމަށް ބެލެނިވެރިކަން ދޭ ފަރާތް (ހ.ހ.ބ.ސ) ގެ ކަންތައް ކުރުމަށް ބޭނުންވާ ފަރާތްތަކާ، ފަރާތްތަކުން ހިނގާ ކަންތައް ގެންދާ ގޮތާ ބެހޭ ތަފާސްތަކާ ހަވާލާ ދެވޭ ކަންތައް ކުރުމަށް ލިޔުމުގެ ދަށުން ދަންނަވަން	7	13 ނޮވެމްބަރ 2025
2025/135-3	ފާސްޓް ލައިފް ކޮންސްޓްރަކްޝަން ކުންފުނި ލިމިޓެޑް 99 ވަނަ ތާރީޚުގެ ދަންނަވާ ލިޔުމުގެ ދަށުން ކުރިއަށް ގެންދާ ކަންތައް:	ސ.ހިތަދޫ، ތ.ދ.ބ.ސ ދެބަދޮށް ތަރައްގީ ކުރުމަށް ބަލައިގަނެ ތަރައްގީ (AGR)426-AE/INDIV/2024/52 ވަނަ ނަންބަރުގެ ކުރިއަށް ގެންދާ ތަރައްގީ ކަންތައް ހިންގުމަށް ބެލެނިވެރިކަން ދޭ ފަރާތް (ހ.ހ.ބ.ސ) ގެ ކަންތައް ކުރުމަށް ބޭނުންވާ ފަރާތްތަކާ، ފަރާތްތަކުން ހިނގާ ކަންތައް ގެންދާ ގޮތާ ބެހޭ ތަފާސްތަކާ ހަވާލާ ދެވޭ ކަންތައް ކުރުމަށް ލިޔުމުގެ ދަށުން ދަންނަވަން	7	13 ނޮވެމްބަރ 2025

2025/135-4	ދިވެހި ރާއްޖެ ޕޮލިސް ސާޖެންޓް 99 ވަނަ ބެޓެރީގެ ކޮމާންޑަރ ހިންގަވަމުންދާ ފަރާތް.	(AGR)426-ފައިލް ނަންބަރު EA/PRIV/2015/8 ގެ ތަފާތު ދާއިރާތަކުގައި ހިނގާ ކަންތައްތަކާ ގުޅިގެން ކުރިން ދާއިރާ ނަންބަރު ދ، ތ، ނ، ބ، ލ، ސ، ގ، ކ،

2025/135-7	ދިވެހި ރައްޔިތުންގެ 99 ވަނަ ވާހަކަ ދެކެވުމުގެ ދަންނަވާ ފަރާތްތަކުގެ ލިސްޓު ތައްޔާރުކުރުން:	ސ.ހަތްރ، ހަތިޔާރުގެ ކައިރީގެ ގާތް ހައްލު ކުރުން: (AGR)426-EA/INDIV/2015/2 ތާއީދުވެފައިވާ ފާހަގަކުރެވުނު ކޮށްގެ ތަފާސްކުރުން ހިންގުމާ ގުޅޭ ކަންކަމުގައި ކައުންސިލަށް ލިބިފައިވާ ބާރު، ކޮންމެ ތަފާސްކުރުމަކުން ކުރިއަށް ގެންދާ ކަންކަމާ ގުޅޭ ކަންކަމުގައި ކައުންސިލަށް ލިބިފައިވާ ބާރު، ކައުންސިލުން ކުރަންޖެހޭ ކަންކަމާ ގުޅޭ ކަންކަމުގައި ކައުންސިލަށް ލިބިފައިވާ ބާރު، ކައުންސިލުން ކުރަންޖެހޭ ކަންކަމާ ގުޅޭ ކަންކަމުގައި ކައުންސިލަށް ލިބިފައިވާ ބާރު، ކައުންސިލުން ކުރަންޖެހޭ ކަންކަމާ ގުޅޭ ކަންކަމުގައި ކައުންސިލަށް ލިބިފައިވާ ބާރު، ކައުންސިލުން ކުރަންޖެހޭ ކަންކަމާ ގުޅޭ ކަންކަމުގައި ކައުންސިލަށް ލިބިފައިވާ ބާރު.	7	13 ނޮވެމްބަރ 2025
2025/135-8	ދިވެހި ރައްޔިތުންގެ 99 ވަނަ ވާހަކަ ދެކެވުމުގެ ދަންނަވާ ފަރާތްތަކުގެ ލިސްޓު ތައްޔާރުކުރުން:	ސ.ހަތްރ، ހަތިޔާރުގެ ކައިރީގެ ގާތް ހައްލު ކުރުން: PD/2013/11-426 ތާއީދުވެފައިވާ ފާހަގަކުރެވުނު ކޮށްގެ ތަފާސްކުރުން ހިންގުމާ ގުޅޭ ކަންކަމުގައި ކައުންސިލަށް ލިބިފައިވާ ބާރު، ކައުންސިލުން ކުރަންޖެހޭ ކަންކަމާ ގުޅޭ ކަންކަމުގައި ކައުންސިލަށް ލިބިފައިވާ ބާރު، ކައުންސިލުން ކުރަންޖެހޭ ކަންކަމާ ގުޅޭ ކަންކަމުގައި ކައުންސިލަށް ލިބިފައިވާ ބާރު، ކައުންސިލުން ކުރަންޖެހޭ ކަންކަމާ ގުޅޭ ކަންކަމުގައި ކައުންސިލަށް ލިބިފައިވާ ބާރު، ކައުންސިލުން ކުރަންޖެހޭ ކަންކަމާ ގުޅޭ ކަންކަމުގައި ކައުންސިލަށް ލިބިފައިވާ ބާރު.	7	13 ނޮވެމްބަރ 2025
2025/135-9	ދިވެހި ރައްޔިތުންގެ 99 ވަނަ ވާހަކަ ދެކެވުމުގެ ދަންނަވާ ފަރާތްތަކުގެ ލިސްޓު ތައްޔާރުކުރުން:	ސ.ހަތްރ، ހިލުވަދުގެ ހައްދާ ހައްގްދާ ހަމައަށް ހިންގުމާ ގުޅޭ ކަންކަމުގައި ކައުންސިލަށް ލިބިފައިވާ ބާރު، ކައުންސިލުން ކުރަންޖެހޭ ކަންކަމާ ގުޅޭ ކަންކަމުގައި ކައުންސިލަށް ލިބިފައިވާ ބާރު، ކައުންސިލުން ކުރަންޖެހޭ ކަންކަމާ ގުޅޭ ކަންކަމުގައި ކައުންސިލަށް ލިބިފައިވާ ބާރު، ކައުންސިލުން ކުރަންޖެހޭ ކަންކަމާ ގުޅޭ ކަންކަމުގައި ކައުންސިލަށް ލިބިފައިވާ ބާރު، ކައުންސިލުން ކުރަންޖެހޭ ކަންކަމާ ގުޅޭ ކަންކަމުގައި ކައުންސިލަށް ލިބިފައިވާ ބާރު.	7	13 ނޮވެމްބަރ 2025

2025/136	ތަކެތީގެ ގުޅުމެހެއްޓުމާ ގުޅޭ ކަންކަމުގައި ވެރިކަންކުރާ ތަނުގެ ވެރިކަ

2025/138-01	ދާއިރާ ތެރެއިން 100 ވަނަ ތާރީޚުގެ ކުރިން ހިންގާ ފަރާތްތަކުގެ ލިސްޓު ހުށަހެޅުން	ތަކެތި ހިންގާ ފަރާތްތަކުގެ ލިސްޓު 300 ދަށުގެ ނަންބަރު ކުރިން ހުށަހަޅާ ފަރާތްތަކަށް ވާދަ ކުރެއްވުމާ ގުޅޭ ލިޔުންތައް ފޮނުވުން	11	19 ނޮވެމްބަރ 2025
2025/138-02	ދާއިރާ ތެރެއިން 100 ވަނަ ތާރީޚުގެ ކުރިން ހިންގާ ފަރާތްތަކުގެ ލިސްޓު ހުށަހެޅުން	ސ.ގުރައި، ގެނެރޭ ކުނިވަރުން ފައިދާ ލިބޭ ގޮތަށް ރިސޯޓުގެ ދަތުރުތަކުގެ ކަންތައް ބަލަހައްޓަން ތަކެތި ހިންގާ ފަރާތްތަކަށް ދިނުމަށް ހުށަހަޅާ ފަރާތްތަކުގެ ލިސްޓު	11	19 ނޮވެމްބަރ 2025
2025/138-03	ދާއިރާ ތެރެއިން 100 ވަނަ ތާރީޚުގެ ކުރިން ހިންގާ ފަރާތްތަކުގެ ލިސްޓު ހުށަހެޅުން	ހަމަ ހިންގާ ކަންތައް ހިންގުމަށް ހުށަހަޅާ ފަރާތްތަކުގެ ލިސްޓު (AGR)426-AE/INDIV/2024/137	11	19 ނޮވެމްބަރ 2025

2025/138-04	ދިވެހި ރައްޔިތުންނާ ގުޅުން ހުރި ކަންކަމުގައި 100 ވަނަ ބައިތާ ގުޅޭ ކަންކަމާ ދެކޮޅަށް ދާ ކަންތައްތަކާ ބެހޭ ކަންކަން	އަހަރު ސަލާޙު ގެނައުވުން އަށް ހަވާލުކުރި ކަންކަމާ ގުޅޭ ކަންކަން: (AGR)426-AE/INDIV/2024/138 ކައުންސިލްތަކުގެ ހިންގުމާ ގުޅޭ ދަށްދެނެ ބަލާ ކަންކަމުގައި ދިވެހި ރައްޔިތުންނާ ގުޅުން ހުރި ކަންކަމާ ދެކޮޅަށް ދާ ކަންތައްތަކާ ބެހޭ ކަންކަން ބަލާ ކަމަށާ، ކައުންސިލްތަކުގެ ކަންކަ

2025/139	ތަކެއް ހިންގާ ހިންގާ ހިންގާ

2025/142	ތަކެއްޗާ ބެހޭ ގުޅުންހުރި "ᏰᎻᏓᏥ" ތިރީގައިވާ ތަންތަނުގައި ކުރިއަށް ގެންދާ ހަފްލާ ތަކާ ބެހޭ ގޮތުން ތަކެއްޗާ ބެހޭ ގޮތުން ކައުންސިލްގެ ދަށުން ކުރިއަށް ގެންދާ ހަފްލާ ތަކާ ބެހޭ ގޮތުން ކައުންސިލްގެ ދަށުން ކުރިއަށް ގެންދާ ހަފްލާ ތަކާ ބެހޭ ގޮތުން ކައުންސިލްގެ ދަށުން ކުރިއަށް ގެންދާ ހަފްލާ ތަކާ ބެހޭ ގޮތުން	ތަކެއްޗާ ބެހޭ ގުޅުންހުރި ފަރާތްތަކުން ކައުންސިލްގެ ފާހަގަ ކުރުމުގެ ގޮތުގައި "ᏰᎻᏓᏥ" ތިރީގައިވާ ތަންތަނުގައި ހަފްލާ ތަކެއް ބާއްވަން ބޭނުންވާ ކަމަށް ކައުންސިލްގެ ދަށުން ކުރިއަށް ގެންދާ ހަފްލާ ތަކާ ބެހޭ ގޮތުން

2025/145	ހަފްތާގެ ހަގަނ ތިން ދުވަހު ހިނގާ ކައުންސިލްތަކުގެ ހަފްތާގެ ބަޔާނާ ގުޅިގެން ކައުންސިލްތަކުގެ ބަޔާނުގައި ހިމަނާ ކަންކަން	ހަފްތާގެ ހަގަނ ތިން ދުވަހު ހިނގާ ކައުންސިލްތަކުގެ ހަފްތާގެ ބަޔާނާ ގުޅިގެން ކައުންސިލްތަކުގެ ބަޔާނުގައި ހިމަނާ ކަންކަން ކައުންސިލްތަކުގެ ބަޔާނުގައި ހިމަނާ ކަންކަން ކައުންސިލްތަކުގެ ބަޔާނުގައި ހިމަނާ ކަންކަން ކައުންސިލްތަކުގެ ބަޔާނުގައި ހިމަނާ ކަންކަން ކައުންސިލްތަކުގެ ބަޔާނުގައި ހިމަނާ ކަންކަން ކައުންސިލްތަކުގެ ބަޔާނުގައި ހިމަނާ ކަންކަން	11	26 ނޮވެމްބަރ 2025
2025/146	ހައުސިންގ، ހަފްތާ ހަގަނ ތިން ދުވަހު ހިނގާ ކަންތައްތަކުގެ ހަފްތާގެ ބަޔާނާ ގުޅިގެން ހައުސިންގ، ހަފްތާ ހަގަނ ތިން ދުވަހު ހިނގާ ކަންތައްތަކުގެ ހަފްތާގެ ބަޔާނާ ގުޅިގެން ހައުސިންގ، ހަފްތާ ހަގަނ ތިން ދުވަހު ހިނގާ ކަންތައްތަކުގެ ހަފްތާގެ ބަޔާނާ ގުޅިގެން ހައުސިންގ، ހަފްތާ ހަގަނ ތިން ދުވަހު ހިނގާ ކަންތައްތަކުގެ ހަފްތާގެ ބަޔާނާ ގުޅިގެން ހައުސިންގ، ހަފްތާ ހަގަނ ތިން ދުވަހު ހިނގާ ކަންތައްތަކުގެ ހަފްތާގެ ބަޔާނާ ގުޅިގެން ހައުސިންގ، ހަފްތާ ހަގަނ ތިން ދުވަހު ހިނގާ ކަންތައްތަކުގެ ހަފްތާގެ ބަޔާނާ ގުޅިގެން	11	26 ނޮވެމްބަރ 2025
2025/147	ހަފްތާ ހަގަނ ތިން ދުވަހު ހިނގާ ކަންތައްތަކުގެ ހަފްތާގެ ބަޔާނާ ގުޅިގެން ހަފްތާ ހަގަނ ތިން ދުވަހު ހިނގާ ކަންތައްތަކުގެ ހަފްތާގެ ބަޔާނާ ގުޅިގެން ހަފްތާ ހަގަނ ތިން ދުވަހު ހިނގާ ކަންތައްތަކުގެ ހަފްތާގެ ބަޔާނާ ގުޅިގެން ހަފްތާ ހަގަނ ތިން ދުވަހު ހިނގާ ކަންތައްތަކުގެ ހަފްތާގެ ބަޔާނާ ގުޅިގެން ހަފްތާ ހަގަނ ތިން ދުވަހު ހިނގާ ކަންތައްތަކުގެ ހަފްތާގެ ބަޔާނާ ގުޅިގެން	11	26 ނޮވެމްބަރ 2025

2025/148	ދަތުރުފަތުރު ކުރިއަށްދާ ހިސާބުގައި ކައުންސިލްގެ ކަންކަމާ ގުޅިގެން "ކަނޑު" ގެ ތެރެއިން ފެނުނު ކަންކަމާ ބެހޭގޮތުން ތަކުރާރުކުރުން	26 ނޮވެމްބަރ 2025	11	"ކަނޑު" ގެ ތެރެއިން ކަނޑުގައި ބަނދަރު ކަނޑާ ދިމާ ދިގު 356،248·73 (ތިންސަތޭކަ ފަންސާހަ ހަތަރު ފާހަގަ ހަތްދިހަ ތިން) ފުރުސަތުގެ ގޮތުގައި ތަކުރާރުވާ ހިސާބުގައި 2026 ވަނަ ވަނަ ހާ 281002 ނަންބަރު ކަނޑުގެ ތެރެއިން 41 ވަނަ ތަނުގައި ފެނުގެ ތެރެއިން ލިބިގެންދާ ތަކެތި ތަކުރާރުކުރުން 5000·58 ކަންތައްގެ ފަރާތުން ކަނޑާ ދިމާ ދިގު ކަނޑުގެ ތެރެއިން ފެނުގެ ކަންކަމާ ގުޅިގެން ތަކުރާރުކުރުން" ހުށަހެޅުމުގެ ގޮތުގައި ކައުންސިލްގެ ކަންކަމާ ގުޅިގެން ކުރިއަށްގެންދާ ކަންކަމުގެ ތަފްޞީލު ހުށަހެޅުމަށް ދިނުން.
2025/149-01	ދާއިރާގެ ކައުންސިލް ބޭނުންކުރާ 56 ވަނަ ތަކެތި ހިންގުމުގެ ކޮންޓްރެކްޓް ލިބިގެންދާ ފަރާތްތަކުގެ ކަންކަމާ ގުޅިގެން	26 ނޮވެމްބަރ 2025	11	ދާއިރާގެ ކައުންސިލް ބޭނުންކުރާ C1 ގެ 5000 ވަނަ ގާތަށް ދިގު، ފުރާނަ 100 ފޫޓާ، ފުންމިން 50 ފޫޓާ ހަމަ ހަމަ ގޮތަށް ކަނޑާ ދިމާ ދިގު ގާތަށް ކަނޑާ ދިމާ ދިގު ގާތަށް ކަނޑާ ދިމާ ދިގު ގާ

2025/149-03	ދ.ހިތަދޫ ކައުންސިލް 56 ވަނަ ތާރީޚުގެ ކައުންސިލް ބައްދަލުގައި ކަނޑައެޅުނު ގަޑިއިރުން ފެށިގެން ކައުންސިލް ކަންކަން ހިންގުމަށް	11	ދ.ހިތަދޫ ކައުންސިލް ތާރީޚު 19 ނޮވެމްބަރ 2025 ވާ ހޯމަ ދުވަހުގެ ކައުންސިލް ބައްދަލުގައި ކައުންސިލްގެ ކަންކަން ބަލަހައްޓަން ކައުންސިލް ކޮމިޓީތަކާ ކައުންސިލް ކަންކަން ބަލަހައްޓަން ކައުންސިލް ކޮމިޓީ ތައްޔާކުރުމާ ގުޅޭ ކަންކަން ބަލަހައްޓަން ކައުންސިލް ކޮމިޓީ ތައްޔާ

2025/150-02	ދިވެހި ރައްޔިތެއް 101 ވަނަ ބާވީސް ދުވަހުގެ ހަވާލާ ކުރެވިގެން ދާ ގޮތް ކަށަވަރުކުރުން.	ކ.ގ.ރ.ދ.ގ.ކ.ގ.ކ.ގ.ކ

2025/150-05	ދާންވެ ހުށަހެޅި ފަރާތް 101 ވަނަ ބައެއްގެ ތެރެއިން ކައުންސިލްގެ ހިންގުމުގެ ދަށުން ހިއްސާ ލިބިގެންވާ	ކައުންސިލްގެ ހިންގުމުގެ ދަށުން ހިއްސާ ލިބިގެންވާ ފަރާތްތަކުގެ ގޮތުގައި

2025/150-09	ދިވެހި ބަންދު ހިންގުމުގެ ކޯސް 101 ވަނަ ބެހެއްޓުމުގެ ދަށުން ދިވެހި ބަންދުގެ ހިންގުމުގެ ތަފާސްކުރުން:	ގ.ކުއްލި، ހިންގުމުގެ ތަފާސްކުރުމުގެ ދަށުން ގ.ކުއްލި "ވިންޗެސ္ޓަ ހޯލް" ގައި، ތ ގެ ދިރާސާ ކޮންޓްރެކްޓަރުންނަށް ދެވޭ ކޯސް ގެ ދަށުން ދިވެހި ބަންދު ހިންގުމުގެ ތަފާސްކުރުން ހިންގުމަށް ގ.ކުއްލި ގެ ކައުންސިލް ތަރައްގީ ކޮމިޓީ (ކ.ތ.ކ.ކ) ގެ ތަފާސްކުރުން ދިވެހި ބަންދު ހިންގުމުގެ ކޯސް 101 ވަނަ ބެހެއްޓުމަށް ބައިވެރިވާ ދަރިވަރުންގެ ފުރިހަމަ ލިސްޓެއް ހަދައި، ކ.ތ.ކ.ކ ގެ ކައުންސިލް ތަރައްގީ ކޮމިޓީ (ކ.ތ.ކ.ކ) ގެ ތަފާސްކުރުން ދިވެހި ބަންދު ހިންގުމުގެ ކޯސް 101 ވަނަ ބެހެއްޓުމަށް ބައިވެރިވާ ދަރިވަރުންގެ ފުރިހަމަ ލިސްޓެއް ހަދައި، ކ.ތ.ކ.ކ ގެ ކައުންސިލް ތަރައްގީ ކޮމިޓީ (ކ.ތ.ކ.ކ) ގެ ތަފާސްކުރުން ދިވެހި ބަންދު ހިންގުމުގެ ކޯސް 101 ވަނަ ބެހެއްޓުމަށް ބައިވެރިވާ ދަރިވަރުންގެ ފުރިހަމަ ލިސްޓެއް ހަދައި،	10	03 ޖެނުއަރީ 2025
2025/150-10	ދިވެހި ބަންދު ހިންގުމުގެ ކޯސް 101 ވަނަ ބެހެއްޓުމުގެ ދަށުން ދިވެހި ބަންދުގެ ހިންގުމުގެ ތަފާސްކުރުން:	ސ.ހަތަރު "ޝަބަނަމް" ގެ ދެކުނު ފަރާތުގައި ހުންނަ ހަމްޒާ ގާތް ކައުންސިލް ހިންގާ ކުލަ ބަދަލުކުރާ ތަނަށް، ތ ގެ ކައުންސިލް ތަރައްގީ ކޮމިޓީ (ކ.ތ.ކ.ކ) ގެ ތަފާސްކުރުން ދިވެހި ބަންދު ހިންގުމުގެ ކޯސް 101 ވަނަ ބެހެއްޓުމަށް ބައިވެރިވާ ދަރިވަރުންގެ ފުރިހަމަ ލިސްޓެއް ހަދައި، ސ.ހަތަރު، ޝަބަނަމް ތަކެތި ތަރުތީބުކުރާ ތަނަށް، ތ ގެ ކައުންސިލް ތަރައްގީ ކޮމިޓީ (ކ.ތ.ކ.ކ) ގެ ތަފާސްކުރުން ދިވެހި ބަންދު ހިންގުމުގެ ކޯސް 101 ވަނަ ބެހެއްޓުމަށް ބައިވެރިވާ ދަރިވަރުންގެ ފުރިހަމަ ލިސްޓެއް ހަދައި،	10	03 ޖެނުއަރީ 2025
2025/150-11	ދިވެހި ބަންދު ހިންގުމުގެ ކޯސް 101 ވަނަ ބެހެއްޓުމުގެ ދަށުން ދިވެހި ބަންދުގެ ހިންގުމުގެ ތަފާސްކުރުން:	ގ.ކުއްލި، ފ ގެ ބަދަލުގައި ބަދަލުވި ތަނާ ގުޅޭ ކަންތައް: (AGR)138-LDS2/138/2018/49 ގެ ދަށުން ދިވެހި ބަންދު ހިންގުމުގެ ކޯސް ބެހެއްޓުމަށް ބައިވެރިވާ ދަރިވަރުންގެ ފުރިހަމަ ލިސްޓެއް ހަދައި، ކ.ތ.ކ.ކ ގެ ކައުންސިލް ތަރައްގީ ކޮމިޓީ (ކ.ތ.ކ.ކ) ގެ ތަފާސްކުރުން ދިވެހި ބަންދު ހިންގުމުގެ ކޯސް 101 ވަނަ ބެހެއްޓުމަށް ބައިވެރިވާ ދަރިވަރުންގެ ފުރިހަމަ ލިސްޓެއް ހަދައި، B(11)/2025/24-08-426 ގެ ދަށުން ދިވެހި ބަންދު ހިންގުމުގެ ކޯސް 101 ވަނަ ބެހެއްޓުމަށް ބައިވެރިވާ ދަރިވަރުންގެ ފުރިހަމަ ލިސްޓެއް ހަދައި،	10	03 ޖެނުއަރީ 2025

2025/150-12	ދިވެހި ރައްޔިތުންގެ ގެންނަންވީ 101 ވަނަ ބަދަލުގެ ބަދަލުގައި ހިންގުމަށް ދެވޭ ގޮތް ބަލައިދިނުމަށް.	ހ. ގެ ދ. ކ. ގ. ބ. ދ. ގ. ދ. ގ. ދ. ގ

2025/150-15	ދިވެހި ރައްޔިތުންގެ ކައުންސިލްތަކުގެ 101 ވަނަ ބަދަލުކުރުމުގެ ދަށުން ހިންގާ ފުރުސަތުތަކުގެ ތަފްޞީލް ތިރީގައި.	ސ.ހިތަދޫ، ފާދިއްތަތެރެ ތިމަނާ ދަރި ހަސަން: (AGR)426-EA/INDIV/2015/1 ގައުމީ ދާއިރާއިން ދިވެހި ރައްޔިތުންގެ 3 ދަނޑު ފުރުވާލުމަށް ހަމަކޮށްދެވުނު ކުރިއަށް ގެންދާ ދަނޑު ވެރިކަމާ ގުޅޭ ތަމްރީނު ހިންގުމަށް ދިވެހި ރައްޔިތުންގެ ކައުންސިލްތަކުގެ ބަދަލުކުރުމުގެ ދަށުން ހިންގާ ފުރުސަތުތަކުގެ ތަފްޞީލް ކައުންސިލްތަކުގެ ވެބްސައިޓްތަކާ، ފޭސްބުކް ޕޭޖުތަކުގެ ތެރެއިން ބަލާ ބައިވެރިވެވޭނެ ގޮތް ބަލައި ބައިވެރިވާ ގޮތް ދެނެގަތުމަށް ތިރީގައިވާ ލިންކް ބަލާ ބައިވެރިވާ ގޮތް ދެނެގަތުމަށް ފުރުސަތު ލިބިދާނެ.	10	03 ޖެނުއަރީ 2025
2025/150-16	ދިވެހި ރައްޔިތުންގެ ކައުންސިލްތަކުގެ 101 ވަނަ ބަދަލުކުރުމުގެ ދަށުން ހިންގާ ފުރުސަތުތަކުގެ ތަފްޞީލް ތިރީގައި.	ސ.ހިތަދޫ، ހުޅުތަރައް ހަމީދު ހަސަން ތަކަލަމް ތަރައްގީ ކުރިއަށް ގެންދާ ދަނޑު ވެރިކަމާ ގުޅޭ ތަމްރީނު ހިންގުމަށް ދިވެހި ރައްޔިތުންގެ ކައުންސިލްތަކުގެ ބަދަލުކުރުމުގެ ދަށުން ހިންގާ ފުރުސަތުތަކުގެ ތަފްޞީލް ތިރީގައި.	10	03 ޖެނުއަރީ 2025
2025/151	ތަކެއްޗާ ގުޅޭ ހިންގާ ކުރިއަށް ގެންދާ ދަނޑު ވެރިކަމާ ގުޅޭ ތަމްރީނުތަކުގެ ތަފްޞީލް ތިރީގައި. ތަކެއްޗާ ގުޅޭ ހިންގާ ކުރިއަށް ގެންދާ ދަނޑު ވެރިކަމާ ގުޅޭ ތަމްރީނުތަކުގެ ތަފްޞީލް ތިރީގައި. 15000 (ފަނަރަދާސް) ތަނަވަހަ ބާ، ދިގުދަނޑު ވެރިކަމާ ގުޅޭ ތަމްރީނުތަކުގެ ތަފްޞީލް ތިރީގައި. ކައުންސިލްތަކުގެ ވެބްސައިޓްތަކާ، ފޭސްބުކް ޕޭޖުތަކާ، ފޯނު ނަންބަރުތަކާ ގުޅިގެން ބަދަލުކުރުމުގެ ދަށުން ހިންގާ ފުރުސަތުތަކުގެ ތަފްޞީލް ތިރީގައި.	ދިގުދަނޑު ވެރިކަމާ ގުޅޭ ތަމްރީނުތަކުގެ ތަފްޞީލް ތިރީގައި. ކައުންސިލްތަކުގެ ވެބްސައިޓްތަކާ، ފޭސްބުކް ޕޭޖުތަކާ، ފޯނު ނަންބަރުތަކާ ގުޅިގެން ބަދަލުކުރުމުގެ ދަށުން ހިންގާ ފުރުސަތުތަކުގެ ތަފްޞީލް ތިރީގައި.	10	03 ޖެނުއަރީ 2025
2025 ވަނަ ބަދަލުގެ 45 ވަނަ ބަދަލުގެ ދަށުން (4ވަނަ ކައުންސިލްގެ 215 ވަނަ ދަށުން)				
2025/152	ގެއްލިފައިވާ ހެދުމާ ގުޅޭ ތަމްރީނު ދިނުމުގެ ދަށުން ހިންގާ ފުރުސަތުތަކުގެ ތަފްޞީލް ތިރީގައި.	ގެއްލިފައިވާ ހެދުމާ ގުޅޭ ތަމްރީނު ދިނުމުގެ ދަށުން ހިންގާ ފުރުސަތުތަކުގެ ތަފްޞީލް ތިރީގައި.	11	12 ޖެނުއަރީ 2025

2025/153	ތަރުޖަމާ ކުރުމަށް ހުށަހަޅާ ކައުންސިލްގެ ބައްދަލުވުން ބާއްވާ ތާރީޚާ ގުޅިގެން ދެ ބައްދަލުވުމުގެ ތެރެއިން ދެން ބާއްވާ ބައްދަލުވުން ބާއްވާ ތާރީޚާ ގުޅިގެން "ކައުންސިލްތަކުގެ ބައްދަލުވުން ބާއްވާ ގޮތާ ގުޅޭ ގަވާއިދު 2025" ގެ 8 ވަނަ ދަށުގެ "ކައުންސިލްގެ ބައްދަލުވުން ބާއްވާ ގޮތާ ގުޅޭ ގަވާއިދު 2025" ގެ 8 ވަނަ ދަށުގެ ދެ ބައްދަލުވުމުގެ ތެރެއިން ދެން ބާއްވާ ބައްދަލުވުން ބާއްވާ ތާރީޚާ ގުޅިގެން	ކައުންސިލްގެ ބައްދަލުވުން ބާއްވާ ގޮތާ ގުޅޭ ގަވާއިދު 2025 ގެ 8 ވަނަ ދަށުގެ "ކައުންސިލްގެ ބައްދަލުވުން ބާއްވާ ގޮތާ ގުޅޭ ގަވާއިދު 2025" ގެ 8 ވަނަ ދަށުގެ ދެ ބައްދަލުވުމުގެ ތެރެއިން ދެން ބާއްވާ ބައްދަލުވުން ބާއްވާ ތާރީޚާ ގުޅިގެން "ކައުންސިލްތަކުގެ ބައްދަލުވުން ބާއްވާ ގޮތާ ގުޅޭ ގަވާއިދު 2025" ގެ 8 ވަނަ ދަށުގެ ދެ ބައްދަލުވުމުގެ ތެރެއިން ދެން ބާއްވާ ބައްދަލުވުން ބާއްވާ ތާރީޚާ ގުޅިގެން ކައުންސިލްގެ ބައްދަލުވުން ބާއްވާ ގޮތާ ގުޅޭ ގަވާއިދު 2025 ގެ 11	11	12 ޖެނުއަރީ 2025
2025/154	ކައުންސިލްގެ ހިންގުމުގެ ކަންކަން ކަނޑައަޅާ ގޮތާ ގުޅޭ ގަވާއިދު 2025 ގެ 11 (ހ) ގައި ބުނާ ގޮތުގެ ދަށުން ކައުންސިލްގެ ބައްދަލުވުން ބާއްވާ ތާރީޚާ ގުޅިގެން ކައުންސިލްގެ ބައްދަލުވުން ބާއްވާ ގޮތާ ގުޅޭ ގަވާއިދު 2025 ގެ 11 (ށ) ގައި ބުނާ ގޮތުގެ ދަށުން ކައުންސިލްގެ ބައްދަލުވުން ބާއްވާ ތާރީޚާ ގުޅިގެން ކައުންސިލްގެ ބައްދަލުވުން ބާއްވާ ގޮތާ ގުޅޭ ގަވާއިދު 2025 ގެ 11 (ނ) ގައި ބުނާ ގޮތުގެ ދަށުން ކައުންސިލްގެ ބައްދަލުވުން ބާއްވާ ތާރީޚާ ގުޅިގެން	ކައުންސިލްގެ ހިންގުމުގެ ކަންކަން ކަނޑައަޅާ ގޮތާ ގުޅޭ ގަވާއިދު 2025 ގެ 11 (ހ) ގައި ބުނާ ގޮތުގެ ދަށުން ކައުންސިލްގެ ބައްދަލުވުން ބާއްވާ ތާރީޚާ ގުޅިގެން ކައުންސިލްގެ ބައްދަލުވުން ބާއްވާ ގޮތާ ގުޅޭ ގަވާއިދު 2025 ގެ 11 (ށ) ގައި ބުނާ ގޮތުގެ ދަށުން ކައުންސިލްގެ ބައްދަލުވުން ބާއްވާ ތާރީޚާ ގުޅިގެން ކައުންސިލްގެ ބައްދަލުވުން ބާއްވާ ގޮތާ ގުޅޭ ގަވާއިދު 2025 ގެ 11 (ނ) ގައި ބުނާ ގޮތުގެ ދަށުން ކައުންސިލްގެ ބައްދަލުވުން ބާއްވާ ތާރީޚާ ގުޅިގެން ކައުންސިލްގެ ބައްދަލުވުން ބާއްވާ ގޮތާ ގުޅޭ ގަވާއިދު 2025 ގެ 11 (ރ) ގައި ބުނާ ގޮތުގެ ދަށުން ކައުންސިލްގެ ބައްދަލުވުން ބާއްވާ ތާރީޚާ ގުޅިގެން ކައުންސިލްގެ ބައްދަލުވުން ބާއްވާ ގޮތާ ގުޅޭ ގަވާއިދު 2025 ގެ 11 (ބ) ގައި ބުނާ ގޮތުގެ ދަށުން ކައުންސިލްގެ ބައްދަލުވުން ބާއްވާ ތާރީޚާ ގުޅިގެން ކައުންސިލްގެ ބައްދަލުވުން ބާއްވާ ގޮތާ ގުޅޭ ގަވާއިދު 2025 ގެ 11 (ޅ) ގައި ބުނާ ގޮތުގެ ދަށުން ކައުންސިލްގެ ބައްދަލުވުން ބާއްވާ ތާރީޚާ ގުޅިގެން ކައުންސިލްގެ ބައްދަލުވުން ބާއްވާ ގޮތާ ގުޅޭ ގަވާއިދު 2025 ގެ 11 (ކ

		ތަކެތި ގަނެ ގެންނަ ކުންފުނި ކަނޑައަޅާ ގަވާއިދާ ގުޅިގެން ކަނޑައަޅާ ގަވާއިދާ ދެކޮޅަށް ކުންފުނިން ކުރާ ކަންތައް ހިނގާ ގޮތް

2025/155-02	ދިވެހި ރާއްޖެ 102 ވަނަ ބަޔަކީ ތިމާ ފަދަ ދިވެހި ރައްޔިތެއް ކަމަށް ބަލައި ދިވެހި ރައްޔިތުންގެ ވާހަކަ ދައްކާ ފަދަ ފުރަތަމަ ބަޔަކީ	11،000 ރުފިޔާ ދައްކާ ދިވެހި ރައްޔިތުންނާ ދިވެހި ރައްޔިތުންގެ ދަރިންނާ ދިވެހި ރައްޔިތުންގެ ދަރިންގެ ދަރިން ދިވެހި ރައްޔިތުންގެ ދަރިންގެ ދަރިންނާ ދިވެހި ރައްޔިތުންގެ ދަރިންގެ ދަރިންގެ ދަރިންނާ ދިވެހި ރައްޔިތުންގެ ދަރިންގެ ދަރިންގެ ދަރިންގެ ދަރިންނާ ދިވެހި ރައްޔިތުންގެ ދަރިންގެ ދަރިންގެ ދަރިންގެ ދަރިންގެ ދަރިންނާ ދިވެހި ރައްޔިތުންގެ ދަރިންގެ ދަރިންގެ ދަރިންގެ ދަރިންގެ ދަރިންގެ ދަރިންނާ ދިވެހި ރައްޔިތުންގެ ދަރިންގެ ދަރިންގެ ދަރިންގެ ދަރިންގެ ދަރިންގެ ދަރިންގެ ދަރިންނާ ދިވެހި ރައްޔިތުންގެ ދަރިންގެ ދަރިންގެ ދަރިންގެ ދަރިންގެ ދަރިންގެ ދަރިންގެ ދަރިންގެ ދަރިންނާ ދިވެހި ރައްޔިތުންގެ ދަރިންގެ ދަރިންގެ ދަރިންގެ ދަރިންގެ ދަރިންގެ ދަރިންގެ ދަރިންގެ ދަރިންގެ ދަރިންނާ ދިވެހި ރައްޔިތުންގެ ދަރިންގެ ދަރިންގެ ދަރިންގެ ދަރިންގެ ދަރިންގެ ދަރިންގެ ދަރިންގެ ދަރިންގެ ދަރިންގެ ދަރިންނާ ދިވެހި ރައްޔިތުންގެ ދަރިންގެ ދަރިންގެ ދަރިންގެ ދަރިންގެ ދަރިންގެ ދަރިންގެ ދަރިންގެ ދަރިންގެ ދަރިންގެ ދަރިންގެ ދަރިންނާ ދިވެހި ރައްޔިތުންގެ ދަރިންގެ ދަރިންގެ ދަރިންގެ ދަރިންގެ ދަރިންގެ ދަރިންގެ ދަރިންގެ ދަރިންގެ ދަރިންގެ ދަރިންގެ ދަރިންގެ ދަރިންނާ ދިވެހި ރައްޔިތުންގެ ދަރިންގެ ދަރިންގެ ދަރިންގެ ދަރިންގެ ދަރިންގެ ދަރިންގެ ދަރިންގެ ދަރިންގެ ދަރިންގެ ދަރިންގެ ދަރިންގެ ދަރިންގެ ދަރިންނާ ދިވެހި ރައްޔިތުންގެ ދަރިންގެ ދަރިންގެ ދަރިންގެ ދަރިންގެ ދަރިންގެ ދަރިންގެ ދަރިންގެ ދަރިންގެ ދަރިންގެ ދަރިންގެ ދަރިންގެ ދަރިންގެ ދަރި

2025/155-05	ދިވެހި ރައްޔިތުންގެ ކައިރީގައި 102 ވަނަ ބަދަލުގައި ތަރުތީބުކުރުމަށް ހުއްދަ ދިނުމާ ގުޅޭ ލިޔުންތައް ހުށަހެޅުން.	ތަކެތި ހޯދުމުގެ ގޮތުގައި ކުރިން ހުށަހެޅިފައިވާ ލިޔުންތަކުގެ ތެރެއިން ކ. ގުރައިދޫ ކައުންސިލްގެ ލިޔުން ހުށަހެޅުމުގެ ނަންބަރު 7 ވަނަ ލިޔުން ލިބިގެންވާ ކ. ގުރައިދޫ ކައުންސިލްގެ ލިޔުން ހުށަހެޅުމުގެ ގޮތުގައި ދިވެހި ރައްޔިތުންގެ ކައިރީގައި 102 ވަނަ ބަދަލުގައި ތަރުތީބުކުރުމަށް ހުއްދަ ދިނުމާ ގުޅޭ ލިޔުންތައް ހުށަހެޅުމަށް ކ. ގުރައިދޫ ކައުންސިލްގެ ލިޔުން ހުށަހެޅުމުގެ ނަންބަރު 10	10	17 ޖެނުއަރީ 2025
2025/156	ކުށުގެ ހަސަދަތައް ކަނޑައެޅުމުގެ ތެރެއިން ކ. ގުރައިދޫ ކައުންސިލްގެ ކުށުގެ ހަސަދަ ކަނޑައެޅުމުގެ ގޮތުގައި ކ. ގުރައިދޫ ކައުންސިލްގެ ކުށުގެ ހަސަދަ ކަނޑައެޅުމުގެ ގޮތުގައި ކ. ގުރައިދޫ ކައުންސިލްގެ ކުށުގެ ހަސަދަ ކަނޑައެޅުމުގެ (ހ) ގެ (2) ވަނަ ނަންބަރުގައި ދަނޑުވެރިކަމާ ގުޅޭ ކަންތައްތަކުގެ ތެރެއިން

2025/158	ތަކެއް ހުންނަ ގޮތް ކައުންސިލްގެ ދާއިރާ ތަކުގެ ތަފާތު ތަކެއް ހުންނަ ގޮތް	ތަކެއް ހުންނަ ގޮތް ބަދަލުކުރުމުގެ ދަށުން ތަކެއް ހުންނަ ގޮތް ބަދަލުކުރުމަށް ކައުންސިލްގެ 3 ވަނަ ބައްދަލުގައި ކަނޑައަޅާ ގަވާއިދުގެ ދަށުން ކައުންސިލްގެ ދާއިރާ ތަކުގެ ތަފާތު ތަކެއް ހުންނަ ގޮތް ބަދަލުކުރުމަށް

2025/161	ކަނޑުއަޅާ ތަނަކުގެ ތެރެއިން ކަނޑު ތުންފަތް ފަހަނަ ކުރުމަށް (ތުންފަތް ކަނޑައެޅުމާ ގުޅިގެން) ހިންގާ ކަންތައްތަކާ ގުޅިގެން ކަނޑަށް ދާ ފަރާތްތަކަށް	10	ތުންފަތް ކަނޑައެޅުމާ ގުޅިގެން ކަނޑަށް ދާ ފަރާތްތަކުން ކަނޑަށް ދާ ފަރާތްތަކުގެ ލިސްޓެއް ތައްޔާރުކޮށް ދިވެހިރާއްޖެ ކަނޑާއި ގުޅިގެން ދަށްދެނެ ބަލަހައްޓާ ފަރާތަށް ހުށަހެޅުން.	17 ޖެނުއަރީ 2025
2025/162	ތަކެތި ވިއްކާ ފަރާތްތަކުން "ކަރާދަށް ދޫކުރުން" ކަރާދަށް ކެނސަލް ކުރުމާ ގުޅިގެން ތަކެތި ވިއްކާ ފަރާތްތަކަށް ދަންނަވައި ކަރާދަށް ދޫކުރުމުގެ ކުރިން ކަރާދަށް ދޫކުރާ ފަރާތ

2025/164	ފާރ ބޮޑު ތަކެއްޗާ ގުޅިގެން ދަތުރުކުރާ ފަރާތްތަކަށް ތަކެއްޗާ ގެންދާ ގޮތާ ގުޅިގެން ކައުންސިލްގެ "ހަފްތާ ހިނގާ ދުވަސް 2026" ވާހަކަދަކަ ބަލައިގެން ކައުންސިލް ބޯޑުގެ ތިންވަނަ ބައްދަލުގައި ކައުންސިލް ގަވާއިދުގެ ދަށުން ކައުންސިލް ބޯޑުގެ ބައްދަލުގައި ބަހުސް ކުރެވުނު ގޮތަށް

2025/168	2026 ވަނަ ސިވިލް ކަންތައް ކުރުމަށް ބަޖެޓް ހުށަހެޅުމާ ގުޅޭ ދަންނަވަން	ކައުންސިލްގެ ދާއިރާއަށް ބަލައި ކަންތައް ކުރުމަށް ހުށަހަޅާ 2026 ވަނަ އަހަރަށް ކަންތައް ކުރުމަށް ކައުންސިލްގެ ބަޖެޓް ހުށަހެޅުމާ ގުޅޭ ކަންތައް ކުރުމަށް ކައުންސިލްގެ ދާއިރާ ހިންގާ

16. ވަނަ އަހަރުގެ ކައުންސިލްތަކުގެ ހޯދުމުގެ ޕްރޮގްރާމް ތަފާތު ލިސްޓް

	ތަފާތު ކެޓަގަރީ (ތަފްސީލު)	ތަފާތު ކޮށްފި	ތަފާތު ކަންކަން
1	ވަޅިގަނޑުގެ ކައިރީގައި ގަނޑުތަކުގައި ހިމެނޭ ތަފާތު ތަކެތި (ދަނޑިވައްދާ ކަނޑައެޅުން / ބަލަންޖެހޭ ތަކެތި)	06 ފަހަރު	ކައުންސިލްގެ ބަޖެޓާ ގުޅިގެން ކަންކަން ކުރުން / ކައުންސިލްގެ ވަކި ބަޔަކު ކަންކަން ކުރުން
2	ވަޅިގަނޑުގެ ކައިރީގައި ގަނޑުތަކުގައި ހިމެނޭ ތަފާތު ތަކެތި (ކައުންސިލް ބައެއް)	06 ފަހަރު	ކައުންސިލްގެ ގަޑިއިރު / ކައުންސިލްގެ ވަކި ބަޔަކު ކަންކަން ކުރުން
3	ވަޅިގަނޑުގެ ކައިރީގައި ގަނޑުތަކުގައި ހިމެނޭ ތަފާތު ތަކެތި - ބަލައިގަނެވޭ ކައުންސިލް ބައެއް (ދަނޑި ތަކުން ބަލައި)	06 ފަހަރު	ކައުންސިލްގެ ގަޑިއިރު / ކައުންސިލްގެ ވަކި ބަޔަކު ކަންކަން ކުރުން
4	ވަޅިގަނޑު ފުރިގަނޑު - ހާދަ ތަކެތި (ބަދަލު - ފުރާ ތަކެތި)	06 ފަހަރު	ކަނޑައެޅި / ކައުންސިލްގެ ގަޑިއިރު / ކައުންސިލްގެ ވަކި ބަޔަކު
5	ވަޅިގަނޑު ފުރިގަނޑު - ދަތުރުތަކުގައި (ބަދަލު - ފުރާ ތަކެތި)	06 ފަހަރު	ކަނޑައެޅި / ކައުންސިލްގެ ގަޑިއިރު / ކައުންސިލްގެ ވަކި ބަޔަކު
6	ތަކެއްޗާ ގުޅުންހުރި ފަރާތްތަކުގެ ލިސްޓުގައި ހިމެނޭ ތަފާތު ތަކެތި ހޯދުމާ ގުޅުންހުރި ދާދިފަހުގެ ކަންކަން ހިނގާފައި ނުވާ	07 ފަހަރު	ކަނޑައެޅި / ކައުންސިލްގެ ގަޑިއިރު / ކައުންސިލްގެ ވަކި ބަޔަކު
7	ވަޅިގަނޑުގެ ކައިރީގައި ގަނޑުތަކުގައި ހިމެނޭ ތަފާތު ތަކެތި - ބަލައިގަނެވޭ ކައުންސިލް ބައެއް (ކައުންސިލް ބައެއް ގޮތުގެ ތަކެތި / ދަނޑިވަށާ ބަދަލު ދިނުން)	07 ފަހަރު	ކައުންސިލްގެ ގަޑިއިރު / ކައުންސިލްގެ ވަކި ބަޔަކު ކަންކަން ކުރުން
8	ވަޅިގަނޑުގެ ކައިރީގައި ގަނޑުތަކުގައި ހިމެނޭ ތަފާތު ތަކެތި - ބަލައިގަނެވޭ ކައުންސިލް ބައެއް (ޕްރިންސިޕަލް ގޮތުގެ ތަކެތި)	07 ފަހަރު	ކައުންސިލްގެ ގަޑިއިރު / ކައުންސިލްގެ ވަކި ބަޔަކު ކަންކަން ކުރުން
9	ކުއްލިކޮށް - ތަކެއްޗާ ގުޅުން "ކަމާސުވިލް" ތަކުގައި ކުރިން ކަނޑައެޅި ގޮތަށް ހެދުން	07 ފަހަރު	ކަނޑައެޅި / ކައުންސިލްގެ ގަޑިއިރު / ކައުންސިލްގެ ވަކި ބަޔަކު
10	ތަކެއްޗާ ގުޅުން ދަނޑި ކަންކަމުގައި ބައިވެރިވާ ފަރާތްތަކުގެ ލިސްޓް ތަކެއް ހެދުން	07 ފަހަރު	ކަނޑައެޅި / ކައުންސިލްގެ ގަޑިއިރު / ކައުންސިލްގެ ވަކި ބަޔަކު

11	ތަކެތި ހޯދުމުގެ ކޮންޓްރެક්ට් ލިޔެ ހަވާލުކުރުން (IUL)426-AA/426/2024/460	8 ދަނޑި	ކޮށާ / ކައުންސިލްގެ ކޮމިޓީ / ތަކެތި ލިބުނު ތަން
12	ވިޔަފާރި ކުންފުނި - ސްޓޭޝަން ކޮންސްޓްރަކްޝަން (ވަޒަނ - ކަނޑުގެ ދިގުމިނަށް / ކަނޑުގެ ފުން ބަލައި)	8 ދަނޑި	ކޮށާ / ކައުންސިލްގެ ކޮމިޓީ / ތަކެތި ލިބުނު ތަން
13	ވިޔަފާރި ކުންފުނި - ކަނޑުގެ ފުން (ވަޒަނ - ކަނޑުގެ ފުން ބަލައި)	8 ދަނޑި	ކޮށާ / ކައުންސިލްގެ ކޮމިޓީ / ތަކެތި ލިބުނު ތަން
14	ވިޔަފާރި ކުންފުނި - ވަޒަނ ކަނޑުގެ ފުންކޮށް ދާނެ ގޮތަށް - ކަނޑުގެ ފުން (ކަނޑުގެ ފުން ދިގުމިނަށް / ކަނޑުގެ ފުން ބަލައި)	8 ދަނޑި	ކޮށާ / ކައުންސިލްގެ ކޮމިޓީ / ތަކެތި ލިބުނު ތަން
15	ވިޔަފާރި ކުންފުނި - ގެއްދިގުން ކަނޑައެޅި ގޮތަށް (ވަޒަނ - ކަނޑުގެ ފުން ބަލައި / ކަނޑުގެ ފުން ބަލައި)	8 ދަނޑި	ކޮށާ / ކައުންސިލްގެ ކޮމިޓީ / ތަކެތި ލިބުނު ތަން
16	ވިޔަފާރި ކުންފުނި - ގަސްފާސްކުރާ ކައުންސިލް ގަސް ކަނޑާ ދިނުން، ހިލަށް ބަލައި ކަނޑާ)	9 ދަނޑި	ކޮށާ / ކައުންސިލްގެ ކޮމިޓީ / ތަކެތި ލިބުނު ތަން
17	ވިޔަފާރި ކުންފުނި - ގަސްފާސްކުރާ ކައުންސިލް ގަސް ކަނޑާ ދިނުން، ކުއްތާ ބަލައި ކަނޑާ)	9 ދަނޑި	ކޮށާ / ކައުންސިލްގެ ކޮމިޓީ / ތަކެތި ލިބުނު ތަން
18	ވިޔަފާރި ކުންފުނި - ކައުންސިލް ގަސްފާސްކުރާ ގަސް ކަނޑާ ދިނުން، ހިލަށް ބަލައި ކަނޑާ)	9 ދަނޑި	ކޮށާ / ކައުންސިލްގެ ކޮމިޓީ / ތަކެތި ލިބުނު ތަން
19	ވިޔަފާރި ކުންފުނި - ކައުންސިލް ކަނޑާ (ހިއްދަ ކަނޑާ ދިނުން، ހިއްދަ ކަނޑާ ގަސް ގަސްފާސް ކުށްވެރިކަން ހެދުމަށް / ތަކެތި ލިބުނު ތަން ބަދަލުގައި)	9 ދަނޑި	ކޮށާ / ކައުންސިލްގެ ކޮމިޓީ / ތަކެތި ލިބުނު ތަން
20	ވިޔަފާރި ކުންފުނި - ގަނޑުވަރ (ގަސްފާސްކުރާ ގަސް ކަނޑާ ދިނުން، ކުއްތާ ބަލައި ކަނޑާ)	9 ދަނޑި	ކޮށާ / ކައުންސިލްގެ ކޮމިޓީ / ތަކެތި ލިބުނު ތަން
21	ވިޔަފާރި ކުންފުނި - ކަނޑުގެ ފުން (ވަޒަނ - ގަސްފާސްކުރާ ގަސް ކަނޑާ ދިނުން، ގެއްލުންވާ ގޮތަށް ކަނޑާ ދިނުން / ތަކެތި ލިބުނު ތަން ބަދަލުގައި)	9 ދަނޑި	ކޮށާ / ކައުންސިލްގެ ކޮމިޓީ / ތަކެތި ލިބުނު ތަން

22	ވަޅިގަނޑު ފުނަދޫ - ތިލުވެރިމަގު (ވަޑުމާ - ހަތަރު ބަތްތި)	9 ދަނޑަކަށް	ގެއްލުން / ކައުންސިލްގެ ވަޒީފާ / ކައުންސިލްގެ ފާސްކޮށްދޭ ބަދަލު
23	ވަޅިގަނޑު ފުނަދޫ - ހަނިމާދޫ (ވަޑުމާ - ހަތަރު ބަތްތި)	9 ދަނޑަކަށް	ގެއްލުން / ކައުންސިލްގެ ވަޒީފާ / ކައުންސިލްގެ ފާސްކޮށްދޭ ބަދަލު
24	ވަޅިގަނޑު ފުނަދޫ - ދިވެހިރާއްޖެ ތިލުވެރިދާރަ (ވަޑުމާ - ހަތަރު ބަތްތި)	9 ދަނޑަކަށް	ގެއްލުން / ކައުންސިލްގެ ވަޒީފާ / ކައުންސިލްގެ ފާސްކޮށްދޭ ބަދަލު
25	ވަޅިގަނޑު ފުނަދޫ - ހަނިމާދޫ (ވަޑުމާ - ހަތަރު ބަތްތި)	9 ދަނޑަކަށް	ގެއްލުން / ކައުންސިލްގެ ވަޒީފާ / ކައުންސިލްގެ ފާސްކޮށްދޭ ބަދަލު
26	ވަޅިގަނޑު ފުނަދޫ - ސޮފްޓްސް ސެކްޝަނާދަ (ވަޑުމާ - ހަތަރު ބަތްތި)	9 ދަނޑަކަށް	ގެއްލުން / ކައުންސިލްގެ ވަޒީފާ / ކައުންސިލްގެ ފާސްކޮށްދޭ ބަދަލު
27	ވަޅިގަނޑު ފުނަދޫ - ބިޑް ދިނުމުގެ ދަންނަދާ (ވަޑުމާ - ހަތަރު ބަތްތި)	9 ދަނޑަކަށް	ގެއްލުން / ކައުންސިލްގެ ވަޒީފާ / ކައުންސިލްގެ ފާސްކޮށްދޭ ބަދަލު
28	ދިވެހިރާއްޖެ - ތަކެއް ހޯދުމުގެ ތަންކަޅިތައް ހަނިމާދޫ ކައުންސިލް ކޮށ ގެންދާ ފުނަދޫ ތިލުވެރިދާ ގ ފުރަތަމަ ދަނޑަކަށް 2025 ވަނަ ހަދަ ދުވަސް ދިވެހި ބަހުގައި ފުރިހަމަ ކުރުން	9 ދަނޑަކަށް	ގެއްލުން / ކައުންސިލްގެ ވަޒީފާ / ކައުންސިލްގެ ފާސްކޮށްދޭ ބަދަލު
29	ވަޅިގަނޑު ކެތްތެރިކަމުގެ ފުރަތަމަ ގަލްފުތަކުގެ ގޯލްކީޕިން ދަތުރުގެ ތަކެތި ހޯދުން - ފުރިހަމަ ކުރުން (ހަދާ ހުށަހެ ފުރިހަމަ ކުރުން / ތަކެތި ސިޔާ ކައުންސިލްގެ ތިލުވެރި)	12 ދަނޑަކަށް	ކައުންސިލްގެ ވަޒީފާ / ކައުންސިލްގެ ފާސްކޮށްދޭ ބަދަލު ދަރި ހުށަހެ
30	ވަޅިގަނޑު ކެތްތެރިކަމުގެ ފުރަތަމަ ގަލްފުތަކުގެ ގޯލްކީޕިން ދަތުރުގެ ތަކެތި ހޯދުން - ކައުންސިލްގެ ތިލުވެރި (ދާދި ހުށަހެ ފުރިހަމަ ކުރުން / ތަކެތި ސިޔާ ކައުންސިލް)	12 ދަނޑަކަށް	ކައުންސިލްގެ ވަޒީފާ / ކައުންސިލްގެ ފާސްކޮށްދޭ ބަދަލު ދަރި ހުށަހެ
31	ވަޅިގަނޑު ކެތްތެރިކަމުގެ ފުރަތަމަ ގަލްފުތަކުގެ ގޯލްކީޕިން ދަތުރުގެ ތަކެތި ހޯދުން - ސިއްރަތަ ކައުންސިލްގެ ތަކެތި ހޯދުމުގެ ކޮމިޓީ (ތަރިއާ ހުށަހެ ފުރިހަމަ ކުރުން / ތަކެތި ސިޔާ ކައުންސިލްގެ ތިލުވެރި)	12 ދަނޑަކަށް	ކައުންސިލްގެ ވަޒީފާ / ކައުންސިލްގެ ފާސްކޮށްދޭ ބަދަލު ދަރި ހުށަހެ
32	ވަޅިގަނޑު ކެތްތެރިކަމުގެ ފުރަތަމަ ގަލްފުތަކުގެ ގޯލްކީޕިން ދަތުރުގެ ތަކެތި ހޯދުން - ތަކެތި ހޯދުމުގެ ކޮމިޓީ ކައުންސިލްގެ ތަކެތި ހޯދުމުގެ ކޮމިޓީ (ވަޑުމާ - ހަތަރު ބަތްތި)	12 ދަނޑަކަށް	ކައުންސިލްގެ ވަޒީފާ / ކައުންސިލްގެ ފާސްކޮށްދޭ ބަދަލު ދަރި ހުށަހެ

33	ވަޅުގަނޑު ކެނެރުމުގެ ފަރާތުގައި ގާތްގަނޑުގައި ހެދިއިރުތަކާ ދެކޮޅަށް ހިނގާ ކަންތައް (ހުއްދަ ނެގުމާ ބެހޭ ކަންކަން ހިމެނެ)	12 ދަނޑަކަށް	ހަވާލާތުގެ ވަގުތު / ހަވާލާތުގެ ފަސްދުވަސް ކުރިން ހުށަހެޅުން
34	ހިއްދުން - ސިއްހީ ހިނދުގައި ދިނުމަށް، ސަރަހައްދު ވިއްކައިދިނުން	12 ދަނޑަކަށް	ގޭތެރޭ / ހަވާލާތުގެ ވަގުތު ކުރިން ހުށަހެޅުން
35	ވަޅުގަނޑު ކެނެރުމުގެ ފަރާތުގައި ގާތްގަނޑުގައި ހެދިއިރުތަކާ ދެކޮޅަށް ހިނގާ ކަންތައް (ހަވާލާތު ހުއްދަ ނެގުން)	13 ދަނޑަކަށް	ހަވާލާތުގެ ވަގުތު / ހަވާލާތުގެ ފަސްދުވަސް ކުރިން ހުށަހެޅުން
36	ހިއްދުން - ހައިޑް ސިލް ދަތުރުކުރުމަށް 02 ދުވަސް ކުރިން ދަންނަވައި 02 ދުވަސް ކުރިން ދާކުރުން	13 ދަނޑަކަށް	ގޭތެރޭ / ހަވާލާތުގެ ވަގުތު ކުރިން ހުށަހެޅުން
37	ހިއްދުން - ހައިޑް ސިލް ދަތުރުކުރުމަށް ހަނދާނު ކުރުމުގެ ކުރިން ދާކުރުން	13 ދަނޑަކަށް	ގޭތެރޭ / ހަވާލާތުގެ ވަގުތު ކުރިން ހުށަހެޅުން
38	ދާދިން ހަނގުރާމުގެ ތެރެއިން - ހައިޑް ސިލްގެ ފިހާރަތަކުން ކާނާ ކުރުމުގެ ކަންކަން ކުރުމަށް ގަނެގެން ދިއުން	14 ދަނޑަކަށް	ގޭތެރޭ / ހަވާލާތުގެ ވަގުތު ކުރިން ހުށަހެޅުން
39	ދާދިން ހަނގުރާމުގެ ތެރެއިން - ހައިޑް ސިލްގެ ދާދި ކަންތައްތަކުގެ ގޮތުގައި 200 ގޭސް ގަތުމަށް ހުއްދަ ނެގުމަށް ހުށަހެޅުން	14 ދަނޑަކަށް	ގޭތެރޭ / ހަވާލާތުގެ ވަގުތު ކުރިން ހުށަހެޅުން
40	ހިއްދުން - ހައިޑް ސިލް، ދަތުރުކުރުމަށް ހަނދާނު "ކާނާ ކެއުން" ދުވަހުގެ ތެރެއިން ދުލ	14 ދަނޑަކަށް	ގޭތެރޭ / ހަވާލާތުގެ ވަގުތު ކުރިން ހުށަހެޅުން
41	ހިއްދުން - ސ.ވަޅުގަނޑު ކައިރިން ހިނގާފައި ގޮތެއް ބަދަލުވެ ގެންދިއުން	15 ދަނޑަކަށް	ގޭތެރޭ / ހަވާލާތުގެ ވަގުތު ކުރިން ހުށަހެޅުން
42	ދާދިން ހަނގުރާމުގެ ތެރެއިން - ހައިޑް ސިލް ހުއްދަ ނެގުމަށް ސަރަހައްދުގައި ހުރި ފަރާތްތަކުގެ ތެރެއިން ކާނާ ކުރުމަށް ގަނެގެން ދިއުން	15 ދަނޑަކަށް	ގޭތެރޭ / ހަވާލާތުގެ ވަގުތު ކުރިން ހުށަހެޅުން
43	ވަޅުގަނޑު ކެނެރުމުގެ - ސަރަހައްދު (ވަޒީފާ - ހިއްދަ ނެގުމަށް ހުއްދަ)	15 ދަނޑަކަށް	ގޭތެރޭ / ހަވާލާތުގެ ވަގުތު ކުރިން ހުށަހެޅުން

44	ވިލިގިލީ ފުރަތަމަ - ފައިސަލް (ވަޒީރ - ފިނާންސް ރާއްޖެ)	15 ދަނޑިވަރު	ގެއްލުން / ކާބަފައިންގެ ތެރެއިން ދުރުވެ ދިއުން
45	ތިއްގަންޑު - ތިލަދުންމަތީ ފެނުގެ ދަތުރުފަދަ	16 ދަނޑިވަރު	ގެއްލުން / ކާބަފައިންގެ ތެރެއިން ދުރުވެ ދިއުން
46	ވިލިގިލީ ފުރަތަމަ - ތަރުތީބުން ކާބަފައިންގެ ދަރިފުޅު (ފާތިމަ ވަހީދާ ތާހިރު ވަނަ ދަރިފުޅު)	16 ދަނޑިވަރު	ގެއްލުން / ކާބަފައިންގެ ތެރެއިން ދުރުވެ ދިއުން
47	ވިލިގިލީ ފުރަތަމަ - ކާބަފައިންގެ ތަރުތީބުން (ފާތިމަ ވަހީދާ ތާހިރު ވަނަ ދަރިފުޅު)	16 ދަނޑިވަރު	ގެއްލުން / ކާބަފައިންގެ ތެރެއިން ދުރުވެ ދިއުން
48	ވިލިގިލީ ފުރަތަމަ - ކާބަފައިންގެ ތަރުތީބުން (ފާތިމަ ވަހީދާ ތާހިރު ދަރިފުޅު)	16 ދަނޑިވަރު	ގެއްލުން / ކާބަފައިންގެ ތެރެއިން ދުރުވެ ދިއުން
49	ވިލިގިލީ ފުރަތަމަ - ސިއްރަކަ ކައުންސިލް ދަރިފުޅު (ދިވެހި ތަންތަނުގެ ކައުންސިލްތަކުގެ ތަންކޮޅު ތަކުގެ ތެރެއިން ކައުންސިލް ތަކުގެ ތެރެ)	16 ދަނޑިވަރު	ގެއްލުން / ކާބަފައިންގެ ތެރެއިން ދުރުވެ ދިއުން
50	ވިލިގިލީ ފުރަތަމަ - ތަރުތީބުން ކާބަފައިންގެ ދަރިފުޅު (ސުލްތާ ވަހީދާ ތާހިރު ވަނަ ދަރިފުޅު)	16 ދަނޑިވަރު	ގެއްލުން / ކާބަފައިންގެ ތެރެއިން ދުރުވެ ދިއުން
51	ވިލިގިލީ ފުރަތަމަ - ފައިސަލް (ވަޒީރ - ފަނާންސް ރާއްޖެ)	16 ދަނޑިވަރު	ގެއްލުން / ކާބަފައިންގެ ތެރެއިން ދުރުވެ ދިއުން
52	ތިއްގަންޑު - 1446 ވަނަ ހަނިފީ ތަޤްސީން ފަނާ ކުރުމުގެ ދަރުސް ތަކުގައި ދިވެހިންގެ ދެކޮޅުހެދުން ފާހަގަ ކުރުމުގެ ފަރުދުން ފަރުދަށް ކަނޑައެޅުން	19 ދަނޑިވަރު	ގެއްލުން / ކާބަފައިންގެ ތެރެއިން ދުރުވެ ދިއުން
53	ތިއްގަންޑު - ސ. ހަނޑު ތަރިއްބިކުލާ ފެނުގެ ދަތުރުފަދަ ބައެކެވެ	19 ދަނޑިވަރު	ގެއްލުން / ކާބަފައިންގެ ތެރެއިން ދުރުވެ ދިއުން
54	ވިލިގިލީ ކުއްލަ ކަނޑަކާ ދުރުމެދުގައި ދިމާވާ ކަންކަމާ ގުޅިގެން ދިވެހި ތަންތަނުގެ ކައުންސިލްތަކުގެ ތެރެ (ބަލި ތަކުގެ ތަރުތީބުން)	20 ދަނޑިވަރު	ކާބަފައިންގެ ތެރެއިން ދުރުވެ ދިއުން / ދަނޑިވަރު

55	ގަޑިކޮ ފަސާތަކަށް ފެނުގެ ދާނާ ތަކެއްގެފަދަ - ފަސާތަކަށް (ފެނުގެ ތަކެއްގެ ދިގުމިނުގައި / ފެނުގެ ތަކެއް ދޫކުރާ)	20 ދަނޑަކުރ	ކަންތައް ހިންގާ ފަރާތް / ކަންތައް ހިންގާ ފަރާތުގެ ކޮންޓެކްޓް ނަންބަރު
56	ގަޑިގޮނު ފެނުގެ - ފެނުތަކުގެ (ގަޑިކޮ - ފެނުގެ ދާނާ ތަކެއްގެ ދިގުމިނުގައި ބޭނުންކުރާ ގޮތަށް ބަދަލުކުރެވޭ ގޮތަށް ތަނަވަސް ކުރެވިފައި ހުންނަ)	20 ދަނޑަކުރ	ކަންތައް ހިންގާ ފަރާތް / ކަންތައް ހިންގާ ފަރާތުގެ ކޮންޓެކްޓް ނަންބަރު
57	ގަޑިގޮނު ފެނުގެ - ގަޑިކޮ (ގަޑިކޮ - ގަޑިކުރ، ބޭނުންކުރާ ގޮތަށް ބަދަލުކުރެވޭ ގޮތަށް ތަނަވަސް ކުރެވިފައި ހުންނަ)	20 ދަނޑަކުރ	ކަންތައް ހިންގާ ފަރާތް / ކަންތައް ހިންގާ ފަރާތުގެ ކޮންޓެކްޓް ނަންބަރު
58	ގަޑިގޮނު ފެނުގެ - ފަސާތަކަށް (ގަޑިކޮ - ފެނުތަކުގެ ދާނާ ތަކެއްގެ ދިގުމިނުގައި ބޭނުންކުރާ ގޮތަށް ތަނަވަސް ކުރެވިފައި ހުންނަ)	20 ދަނޑަކުރ	ކަންތައް ހިންގާ ފަރާތް / ކަންތައް ހިންގާ ފަރާތުގެ ކޮންޓެކްޓް ނަންބަރު
59	ގަޑިގޮނު ފެނުގެ - ކޮންޕްލެކްސް ގަދަކަމުގައި (ގަޑިކޮ - ފެނުގެ ތަކެއް ދޫކުރާ)	20 ދަނޑަކުރ	ކަންތައް ހިންގާ ފަރާތް / ކަންތައް ހިންގާ ފަރާތުގެ ކޮންޓެކްޓް ނަންބަރު
60	ތިމާގެން - "ކޮންޓްރެ ކޮމާޝަލް ކަމާބެހޭ ގާނޫނު" ފެންނަގޮތުގެ ގޮތުގައި (ކަންތައް ހިންގާ ފަރާތް ދޫކުރާ)	21 ދަނޑަކުރ	ކަންތައް ހިންގާ ފަރާތް / ކަންތައް ހިންގާ ފަރާތުގެ ކޮންޓެކްޓް ނަންބަރު
61	ގަޑިގޮނު ކައިރީގެ ފަސްކޮށްގެން ހެދިފައިވާ ކައިރުގެ ތަނަކަށް ބަދަލުކުރެވޭ ގޮތަށް - ބަދަލުކުރެވޭ ގޮތަށް ތަނަވަސް ކުރެވިފައި ހުންނަ (ފެނުގެ ދާނާ ތަކެއްގެ ދިގުމިނުގައި / ތަކެއް ދޫކުރާ)	22 ދަނޑަކުރ	ކަންތައް ހިންގާ ފަރާތް / ކަންތައް ހިންގާ ފަރާތުގެ ކޮންޓެކްޓް ނަންބަރު
62	ގަޑިގޮނު ކައިރީގެ ފަސްކޮށްގެން ހެދިފައިވާ ކައިރުގެ ތަނަކަށް ބަދަލުކުރެވޭ ގޮތަށް - ބަދަލުކުރެވޭ ގޮތަށް ތަނަވަސް ކުރެވިފައި ހުންނަ (ކޮންޕްލެކްސް ގަދަކަމުގައި ހުންނަ / ގޮތް ދޫކުރާ)	22 ދަނޑަކުރ	ކަންތައް ހިންގާ ފަރާތް / ކަންތައް ހިންގާ ފަރާތުގެ ކޮންޓެކްޓް ނަންބަރު
63	ގަޑިގޮނު ކައިރީގެ ފަސްކޮށްގެން ހެދިފައިވާ ކައިރުގެ ތަނަކަށް ބަދަލުކުރެވޭ ގޮތަށް - ކަންތައް ހިންގާ ފަރާތް ބަދަލުކުރެވޭ ގޮތަށް (ތަކެއް ދޫކުރާ)	22 ދަނޑަކުރ	ކަންތައް ހިންގާ ފަރާތް / ކަންތައް ހިންގާ ފަރާތުގެ ކޮންޓެކްޓް ނަންބަރު
64	ގަޑިގޮނު ކައިރީގެ ފަސްކޮށްގެން ހެދިފައިވާ ކައިރުގެ ތަނަކަށް ބަދަލުކުރެވޭ ގޮތަށް - ކަންތައް ހިންގާ ފަރާތް (ތަރުތީބު ކުރެވުނު ތަކެއް)	22 ދަނޑަކުރ	ކަންތައް ހިންގާ ފަރާތް / ކަންތައް ހިންގާ ފަރާތުގެ ކޮންޓެކްޓް ނަންބަރު
65	ތިމާގެން - ތަކެއް ބަދަލުކުރެވޭ ގޮތަށް ތަނަވަސް ކުރެވިފައިވާ ކައިރުގެ ތަނަކަށް ބަދަލުކުރެވޭ ގޮތަށް ކަމުގައި ކަށަވަރު ކުރުމަށް ކަށި	22 ދަނޑަކުރ	ކަށި / ކަންތައް ހިންގާ ފަރާތް / ކަންތައް ހިންގާ ފަރާތުގެ ކޮންޓެކްޓް ނަންބަރު

66	ވަޅުގަނޑު ކެނޑިގެ ވަގަނައަކާ ދިމާއަށް ފެންނަ ހިލަ ހަދާ - ކަންކަން ހިންގުމުގެ ތަނުގައި (ހަތަރު ފަރާތް ލިޔެފައި)	22 ދަނޑިވަރު	ގޯތި / ކަންކަމުގެ ދާއިރާ / ބަންދަރު ކަނޑައެޅުން
67	ވަޅުގަނޑު ފެނުގައި - ތަކެތި ހިންގުމުގެ ގޮތުގައި (ފުނަގަ ހިންގާ ތަނާ، ހަތަރު ފަރާތް ލިޔެފައި)	22 ދަނޑިވަރު	ގޯތި / ކަންކަމުގެ ދާއިރާ / ބަންދަރު ކަނޑައެޅުން
68	ވަޅުގަނޑު ފެނުގައި - ކަންކަން ހިންގާ (ވަޒީފާ - ހިންގާ ތަނުގެ ތެރެއިން، ދިގުމިނުގައި ތަކެތި ބަހައްޓާ ގޮތަށް ހަދާ / ތަކެތި ކަންކަން ހިންގާ)	22 ދަނޑިވަރު	ގޯތި / ކަންކަމުގެ ދާއިރާ / ބަންދަރު ކަނޑައެޅުން
69	ތިމާގަން - ހ.ކުޅަދު ފެނަގަން ދަށުގައި 1446 ވަނަ ފަނާ	22 ދަނޑިވަރު	ގޯތި / ކަންކަމުގެ ދާއިރާ / ބަންދަރު ކަނޑައެޅުން
70	ތިމާގަން - ހަތަރު ފަރާތް ބަލަންދާ ތަނުގައި ފަސް ފަހަރަށް ފެނުން 30 ފޫޓުގެ ފުލަނޑުގައި ހުރަގާ ފަނާ	23 ދަނޑިވަރު	ގޯތި / ކަންކަމުގެ ދާއިރާ / ބަންދަރު ކަނޑައެޅުން
71	ތިމާގަން - ކަމާބެހޭގޮތުގެ ބަލަހައްޓަން	26 ދަނޑިވަރު	ގޯތި / ކަންކަމުގެ ދާއިރާ / ބަންދަރު ކަނޑައެޅުން
72	ތިމާގަން - ފުޅު ހަދާ ދިމާކުން ތިމަނިވެލި ބަލަންދާ ފުޅު ބަލަހައްޓަން ދަނީ	26 ދަނޑިވަރު	ގޯތި / ކަންކަމުގެ ދާއިރާ / ބަންދަރު ކަނޑައެޅުން
73	ތިމާގަން - ފުޅު ހަދާ ކުރި ފުރަތަން ދަށްކޮށް ކުރަންދެން ކަނޑައެޅުން / ކުރި ކަނޑާ ދަނީ	26 ދަނޑިވަރު	ގޯތި / ކަންކަމުގެ ދާއިރާ / ބަންދަރު ކަނޑައެޅުން
74	ބޯފަށ ފަހަރުކުރުމުގެ ތެރެދޫ - ހަތަރު ފަރާތް ފެނުގެ ލޯ ގެނައުމާ ބެހޭގޮތުގައި ކަންކަން ހިންގާ ގޮތަށް ފަރާތްތަކަށް ދަންނަވައި ފަހަރުކުރުން	26 ދަނޑިވަރު	ގޯތި / ކަންކަމުގެ ދާއިރާ / ބަންދަރު ކަނޑައެޅުން
75	ބޯފަށ ފަހަރުކުރުމުގެ ތެރެދޫ - ހ ތިމާގަން ވަނަ ހަފްތާގެ ހަމައިން ފެށިގެން ފަހަރުކުރާ ތަނުގެ ދެ ފަރާތުގައި ހުންނަ ބަލަންދާ ތަނުގައި ފަހަރުކުރުން ކުރަންދެން ހ ތިމާގަން ވަނަ ހަފްތާ ދުވަހު ހަމައިގެން ފަހަރުކުރާ ތަނުގެ ދެ ފަރާތުގައި ހުންނަ ބަލަންދާ ތަނުގައި ފަހަރުކުރުން ކުރަންދެން	26 ދަނޑިވަރު	ގޯތި / ކަންކަމުގެ ދާއިރާ / ބަންދަރު ކަނޑައެޅުން
76	ތިމާގަން - ބޯފަށ ފަހަރުކުރުމުގެ ގަދަ ވާރުގަނޑުގެ ތެރެ ފެނުގެ ލޯ ގެނައުން	26 ދަނޑިވަރު	ގޯތި / ކަންކަމުގެ ދާއިރާ / ބަންދަރު ކަނޑައެޅުން

77	ތިމާގަނޑު - ކައުންސިލް ބަދަލު ކުރުން	26 ދަނޑިވަރު	ގެއްލުން / ކައުންސިލްގެ ވަޒީފާ / ކައުންސިލްތަކުގެ ފޮނަވަރު ދިނުން
78	ވަޅުގަނޑު ފުރިހަމަ - ތަކެތި ހޯދުމުގެ ކައުންސިލްގެ ޕްރޮސީޖަރ (ދިވެހި، ހަދާފައި ހުންނެ ކޮންޓްރެކްޓަރު ހޯދުން، ބަދަލު ދިނުމުގެ ކޯހު)	27 ދަނޑިވަރު	ގެއްލުން / ކައުންސިލްގެ ވަޒީފާ / ކައުންސިލްތަކުގެ ފޮނަވަރު ދިނުން
79	ވަޅުގަނޑު ފުރިހަމަ - ތަކެތި ހޯދުމުގެ ކައުންސިލްގެ ޕްރޮސީޖަރ (ދިވެހި ހުންނެ ކައުންސިލް ތެރެ، ކޮންޓްރޯ، ހުންނަވަރަށްފަހު ހުންނެ ކައުންސިލް ކޮމިޓީ / ކައުންސިލް ކޮމިޓީ ތެދުވުން)	27 ދަނޑިވަރު	ގެއްލުން / ކައުންސިލްގެ ވަޒީފާ / ކައުންސިލްތަކުގެ ފޮނަވަރު ދިނުން
80	ވަޅުގަނޑު ފުރިހަމަ - ކައުންސިލްގެ ޕްރޮސީޖަރ (ދިވެހި ހުންނެ ކައުންސިލް ތެރެ، ކޮންޓްރޯ، ހުންނަވަރަށްފަހު ހުންނެ ކައުންސިލް ކޮމިޓީ / ކައުންސިލް ކޮމިޓީ ތެދުވުން)	27 ދަނޑިވަރު	ގެއްލުން / ކައުންސިލްގެ ވަޒީފާ / ކައުންސިލްތަކުގެ ފޮނަވަރު ދިނުން
81	ވަޅުގަނޑު ފުރިހަމަ - ފަސާރަން (ވަޑިކޮ - ކައުންސިލް ބަދަލު ކުރުން)	27 ދަނޑިވަރު	ގެއްލުން / ކައުންސިލްގެ ވަޒީފާ / ކައުންސިލްތަކުގެ ފޮނަވަރު ދިނުން
82	ސެކްޝަން ހަންޑްބުކް ތަރުޖަމާ - ހަމްޖަ ސިފައިކަލް ކައުންސިލް ބަދަލު ކުރުން ދިވެހި ބަހުގެ 02 (ދެވަނަ) ހަނގު ދިރާސާ ގެންގުޅުމުގެ ފަންނީ ކަންތައްތައް ހޯދުމުގެ ފަންނީ ކަންތައްތައް	27 ދަނޑިވަރު	ގެއްލުން / ކައުންސިލްގެ ވަޒީފާ / ކައުންސިލްތަކުގެ ފޮނަވަރު ދިނުން
83	ތިމާގަނޑު - ކައުންސިލް ބަދަލު ދާއިރަ 1446 ވަނަ ހަފްތާ	28 ދަނޑިވަރު	ގެއްލުން / ކައުންސިލްގެ ވަޒީފާ / ކައުންސިލްތަކުގެ ފޮނަވަރު ދިނުން
84	ސެކްޝަން ހަންޑްބުކް ތަރުޖަމާ - ހަމްޖަ ސިފައިކަލް ކައުންސިލް ބައިތަކުގެ ތެރެ ހަނގު ދަނޑި ތަކެތި ވަގުތީ ކުށްތަކާ ދެކޮޅަށް ހިންގުމުގެ ގޮތުގެ ތަފާތު ކަންތައްތައް ހޯދުމުގެ ފަންނީ ކަންތައްތައް	28 ދަނޑިވަރު	ގެއްލުން / ކައުންސިލްގެ ވަޒީފާ / ކައުންސިލްތަކުގެ ފޮނަވަރު ދިނުން
85	ސެކްޝަން ހަންޑްބުކް ތަރުޖަމާ - ހަމްޖަ ސިފައިކަލް ކައުންސިލް ބައެއް ދާއިރާ ގެންގުޅުމުގެ ކަންތައްތައް ހޯދުމުގެ ފަންނީ ކަންތައްތައް	28 ދަނޑިވަރު	ގެއްލުން / ކައުންސިލްގެ ވަޒީފާ / ކައުންސިލްތަކުގެ ފޮނަވަރު ދިނުން
86	ސެކްޝަން ހަންޑްބުކް ތަރުޖަމާ - ހަމްޖަ ސިފައިކަލް ކައުންސިލް ބަދަލު ކުރުން ދިވެހި ބަހުގެ 02 (ދެވަނަ) ހަނގު ދިރާސާ ގެންގުޅުމުގެ ފަންނީ ކަންތައްތައް ހޯދުމުގެ ފަންނީ ކަންތައްތައް	28 ދަނޑިވަރު	ގެއްލުން / ކައުންސިލްގެ ވަޒީފާ / ކައުންސިލްތަކުގެ ފޮނަވަރު ދިނުން
87	ތިމާގަނޑު - ސ. ކައުންސިލް ބާވަތުގެ ފެނުގެ ކަންތައްތަކާ ގުޅޭ ކަންތައްތައް	29 ދަނޑިވަރު	ގެއްލުން / ކައުންސިލްގެ ވަޒީފާ / ކައުންސިލްތަކުގެ ފޮނަވަރު ދިނުން

88	ހިއްޕާ - ކަނަވަށާ ދިގު ތެރޭގައި ދުއްވާ	29 ދަނޑަ	ގެއްލުން / ކަނަކަށް ވަންދެން ދިގުކުރުން
89	ހިއްޕާ - ކަރާތްދޫގައި ބަންދުކުރުން	30 ދަނޑަ	ގެއްލުން / ކަނަކަށް ވަންދެން ދިގުކުރުން
90	ހިއްޕާ - ފުށި ކަނޑިހާއިރު ކައްދާ ބައި	30 ދަނޑަ	ގެއްލުން / ކަނަކަށް ވަންދެން ދިގުކުރުން
91	ވަޅިގާތަށް ކައިރީގައި ފަރާތްތަކުން ސޮއިކުރާ ނަތީޖާ - ހަނގުރާމަށް ކަނަކަށް ދިގުކުރުން (ސަރުކާރު ސަބަބުކަން ދަންނަވާ / ބަދަލުގެ ދަތުރު ދިގުކުރުން)	30 ދަނޑަ	ކަނަކަށް ވަންދެން ދިގުކުރުން / ގެއްލުން
92	ވަޅިގާތަށް ކައިރީގައި ފަރާތްތަކުން ސޮއިކުރާ ނަތީޖާ - ހަނގުރާމަށް ކަނަކަށް ދިގުކުރުން (ފުނަވަރު ސަބަބުކަން ދަންނަވާ / ބަދަލުގެ ދަތުރު ދިގުކުރުން)	30 ދަނޑަ	ކަނަކަށް ވަންދެން ދިގުކުރުން / ގެއްލުން
93	ހިއްޕާ - ސ. ހަތްދޮށު ފެށުން ކުރިއަ ބަދަލުކުރުން ގެންނަންދެން	02 ފަހަރު	ގެއްލުން / ކަނަކަށް ވަންދެން ދިގުކުރުން
94	ވަޅިގާތަށް ކައިރީގައި ފަރާތްތަކުން ސޮއިކުރާ ނަތީޖާ - ސިއްހަތު ކޮމިޓީގެ ބާވަތްތަކުން ހޯދާ ގޮތް (ބެލެހެއްޓުނު ކޮމިޓީގެ ބާވަތްތަކުން ހިނގާ / ހަމްޕާ ކޮށް ކަނަކަށް ދިގުކުރުން)	02 ފަހަރު	ކަނަކަށް ވަންދެން ދިގުކުރުން / ގެއްލުން
95	ވަޅިގާތަށް ކައިރީގައި ފަރާތްތަކުން ހިންގާ ހިލޭ ކަނޑުގެ ގޮތުގައި - ހަނގުރާމަށް ކަނަކަށް ދިގުކުރުން (ސަރުކާރު ސަބަބުކަން ދަންނަވާ / ކުރިއަ ދަތުރު ދިގުކުރުން)	02 ފަހަރު	ކަނަކަށް ވަންދެން ދިގުކުރުން / ގެއްލުން
96	ވަޅިގާގެ ފުރަތަމަ - ކަނަކަށް ދިގުކުރުން	3 ފަހަރު	ގެއްލުން / ކަނަކަށް ވަންދެން ދިގުކުރުން
97	ވަޅިގާގެ ފުރަތަމަ - ކަނަކަށް ދިއުން	3 ފަހަރު	ގެއްލުން / ކަނަކަށް ވަންދެން ދިގުކުރުން
98	ވަޅިގާގެ ފުރަތަމަ - ހިލާކުވި ބަންދު	3 ފަހަރު	ގެއްލުން / ކަނަކަށް ވަންދެން ދިގުކުރުން

99	ވަޅުގަނޑު ކުޑަހުދު - ތުނ ކޮންސްޓްރަކްޝަން ކުންފުނި	3 ފުރަތަމަ	ގެއްލުން / ކޮންސްޓްރަކްޝަން ކޮމްޕަނީ ލިމިޓަޑް ތަކެއް ހިއްސާ ތުނ
100	ވަޅުގަނޑު ކުޑަހުދު - ކޮންސްޓްރަކްޝަން ތަކެތި	3 ފުރަތަމަ	ގެއްލުން / ކޮންސްޓްރަކްޝަން ކޮމްޕަނީ ލިމިޓަޑް ތަކެއް ހިއްސާ ތުނ
101	ތިއުނާސް - ފުރަތަމަ ކަޅިގަހާ ދިގު ކަނޑައެޅުމުގެ ކަންތައް ކުރުމަށް ތަކުރުބަ ހުރި ކަންކަމުގައި ބައި ކުރުމުގެ ކަންތައް ކުރުން	3 ފުރަތަމަ	ގެއްލުން / ކޮންސްޓްރަކްޝަން ކޮމްޕަނީ ލިމިޓަޑް ތަކެއް ހިއްސާ ތުނ
102	ވަޅުގަނޑު ކުޑަހުދު - ޔޫކަރިވަކަ	3 ފުރަތަމަ	ގެއްލުން / ކޮންސްޓްރަކްޝަން ކޮމްޕަނީ ލިމިޓަޑް ތަކެއް ހިއްސާ ތުނ
103	ވަޅުގަނޑު ކުޑަހުދު - ތުނ ކޮންސްޓްރަކްޝަން ތަކެތި ހައިޓެކް	3 ފުރަތަމަ	ގެއްލުން / ކޮންސްޓްރަކްޝަން ކޮމްޕަނީ ލިމިޓަޑް ތަކެއް ހިއްސާ ތުނ
104	ވަޅުގަނޑު ކުޑަހުދު - ކޮށްގަނޑަކަ ގެންދިއުމުގެ (ވަޑިކޮ-ކުރީގެ ވަގުތު ދާނެ ވިދުން ވަގުތު ދާނެ / ތަކެއްޗާ ކޮންސްޓްރަކްޝަން ތިމާގެ)	3 ފުރަތަމަ	ގެއްލުން / ކޮންސްޓްރަކްޝަން ކޮމްޕަނީ ލިމިޓަޑް ތަކެއް ހިއްސާ ތުނ
105	ވަޅުގަނޑު ކުޑަހުދު - ކޮށްގަނޑަކަ ގެންދިއުމުގެ (ވަޑިކޮ - ތިމާވެއްޓުމުގެ ގެންދަވާ ދިގުމިނު، ގެއްދިމާގެންދިއުމުގެ ގެންދަވާ ހުށަހެޅުން / ތަކެއްޗާ ކޮންސްޓްރަކްޝަން ތިމާގެ)	3 ފުރަތަމަ	ގެއްލުން / ކޮންސްޓްރަކްޝަން ކޮމްޕަނީ ލިމިޓަޑް ތަކެއް ހިއްސާ ތުނ
106	ވަޅުގަނޑު ކުޑަހުދު - ސިއްކަރ ކޮށްގަނޑަކަ ގެންދިއުމުގެ	3 ފުރަތަމަ	ގެއްލުން / ކޮންސްޓްރަކްޝަން ކޮމްޕަނީ ލިމިޓަޑް ތަކެއް ހިއްސާ ތުނ
107	ވަޅުގަނޑުގެ ކުރިމަގުގައި ދިގުކުރަންޖެހޭ ތަކެތި ހުށަހެޅުމުގެ ކަންތައް - ކޮންސްޓްރަކްޝަން ކުންފުނި (ސްޓްރަކްޗަރ ދިގުކުރުން، ދިގުކުރަންޖެހޭ ތަކެތި ތަކެއް ހުށަހެޅުމުގެ ކަންތައް / ތަކެއްޗާ ކޮންސްޓްރަކްޝަން ތިމާގެ)	3 ފުރަތަމަ	ކޮންސްޓްރަކްޝަން ކޮމްޕަނީ ލިމިޓަޑް ތަކެއް ހިއްސާ ތުނ ގެއްލުން
108	ވަޅުގަނޑުގެ ކުރިމަގުގައި ދިގުކުރަންޖެހޭ ތަކެތި ހުށަހެޅުމުގެ ކަންތައް - ތުނ ކޮންސްޓްރަކްޝަން ކުންފުނި (ފުރަތަމަ ކަނޑައެޅުމުގެ ކަންތައް / ހަތަރު ވަގުތު ދާނެ)	3 ފުރަތަމަ	ކޮންސްޓްރަކްޝަން ކޮމްޕަނީ ލިމިޓަޑް ތަކެއް ހިއްސާ ތުނ ގެއްލުން

109	ވަޅުގަނޑު ކުޑަދޮށާ ގަނޑުވަރަކާ ދިމާއަށްވެ ހިނިތުންވެދާ ކަނޑު - ކައުންސިލްގެ ތަރައްގީ ކޮމިޓީ (ފަސްދޮށުގެ ކައިރީގައި ހުންނަ ކަނޑު / ފަސްގަނޑުގައި ހުންނަ ކަނޑު)	3 ވޯޓުދޫ	ކައުންސިލްގެ ވޮލަންޓަރ / ކައުންސިލްގެ ކޮންޓްރެކްޓް ދީފައި ހުންނަ ބަޔަކު
110	ހިއްދޫ - ސ . ފަނޑުގަނޑު، "ދިގާގޮޑި" ހިނިތުންވެދާ ބަދިގެ ކުއްލި ކަންތައް	3 ވޯޓުދޫ	ކޮށާ / ކައުންސިލްގެ ވޮލަންޓަރ / ކައުންސިލްގެ ކޮންޓްރެކްޓް ދީފައި ހުންނަ ބަޔަކު
111	ވަޅުގަނޑު ކުޑަދޮށާ ގަނޑުވަރަކާ ދިމާއަށްވެ ހިނިތުންވެދާ ކަނޑު - ކައުންސިލްގެ ރިކްރިއޭޝަން ހުސްވެ / ހަމާ ހިނިތުންވެދާ ކަނޑު)	3 ވޯޓުދޫ	ކޮށާ / ކައުންސިލްގެ ވޮލަންޓަރ / ކައުންސިލްގެ ކޮންޓްރެކްޓް ދީފައި ހުންނަ ބަޔަކު
112	2024 ވަނަ އަހަރު ކައުންސިލްތަކުގެ ކުއްލި ކަންތައް	4 ވޯޓުދޫ	ކައުންސިލްގެ ވޮލަންޓަރ / ކައުންސިލްގެ ކޮންޓްރެކްޓް ދީފައި ހުންނަ ބަޔަކު
113	ވަޅުގަނޑު ކުޑަދޮށާ ގަނޑުވަރަކާ ދިމާއަށްވެ ހިނިތުންވެދާ ކަނޑު - ކައުންސިލްގެ ތަރައްގީ ކޮމިޓީ - ފަސްދޮށުގެ ކައިރީގައި ހުންނަ ކަނޑު / ހަވީރު ހަނދު ކަނޑު)	4 ވޯޓުދޫ	ކައުންސިލްގެ ވޮލަންޓަރ / ކައުންސިލްގެ ކޮންޓްރެކްޓް ދީފައި ހުންނަ ބަޔަކު
114	ހިއްދޫ - ތަރައްޤީ ފެނުގައި ދާ ގޮނޑިގެ 3 - 1446 ގެ ބައިވެރިވުމުގެ ފެނުގެ ހާލަތު	4 ވޯޓުދޫ	ކޮށާ / ކައުންސިލްގެ ވޮލަންޓަރ / ކައުންސިލްގެ ކޮންޓްރެކްޓް ދީފައި ހުންނަ ބަޔަކު
115	ހިއްދޫ - ހަނދު "ސަރުފުރާ" ހިނިތުންވެދާ ކަނޑު ކަނޑުގެ ކަންކަން	4 ވޯޓުދޫ	ކޮށާ / ކައުންސިލްގެ ވޮލަންޓަރ / ކައުންސިލްގެ ކޮންޓްރެކްޓް ދީފައި ހުންނަ ބަޔަކު
116	ވަޅުގަނޑު ކުޑަދޮށާ ގަނޑުވަރަކާ ދިމާއަށްވެ ހިނިތުންވެދާ ކަނޑު -ކައުންސިލްގެ ރިކްރިއޭޝަން - ހަނދު ހަނދު ރިފާ	5 ވޯޓުދޫ	ކޮށާ / ކައުންސިލްގެ ވޮލަންޓަރ / ކައުންސިލްގެ ކޮންޓްރެކްޓް ދީފައި ހުންނަ ބަޔަކު
117	ހަމާ "ހަނދު" ހިނިތުންވެދާ ކަނޑު ބަދިގެ ކުއްލި ކަންތައް	5 ވޯޓުދޫ	ކޮށާ / ކައުންސިލްގެ ވޮލަންޓަރ / ކައުންސިލްގެ ކޮންޓްރެކްޓް ދީފައި ހުންނަ ބަޔަކު
118	ހިއްދޫ - 1446 ވަނަ ހަނދުގެ ބަދަލުގައި ދަނޑި ބަދަލުކުރުމާ ބެހޭގޮތުން ދިވެހިރާއްޖެ ގައުމީ ފުޓްބޯޅަ ލީގުގެ ކުރިއަށް ގެންދާ ގޮތް	5 ވޯޓުދޫ	ކޮށާ / ކައުންސިލްގެ ވޮލަންޓަރ / ކައުންސިލްގެ ކޮންޓްރެކްޓް ދީފައި ހުންނަ ބަޔަކު
119	ހިއްދޫ - ދަނޑު ދަނބަ ދާފައި 1446 ގައި ގެނައުން	5 ވޯޓުދޫ	ކޮށާ / ކައުންސިލްގެ ވޮލަންޓަރ / ކައުންސިލްގެ ކޮންޓްރެކްޓް ދީފައި ހުންނަ ބަޔަކު

120	ވަޅިގަނޑު ފުނަރާއަށް - ހިލަވައްދިނުން (ވަޅުގެ - ހަނގުރާ ހުރަސް ބަދަލުކުރުން)	5 ފަންނުވަރު	ކުޅެދާނެ / ކާމިލްވާދޫ ފަރާތް ކުރިއަށް ގެންދާ ތަނެއް
121	ހިއްދުން - ހަމަޖެއްސުމަށް ފަސްދުވަހުގެ ކުރިން ދަށ.ކ. ގެ ދަށުން ކުރިއަށް ގެންދާ ކަންތައްތަކާ ގުޅުންހުރި ދާއިރާތަކުގެ ތަފްޞީލް	10 ފަންނުވަރު	ކުޅެދާނެ / ކާމިލްވާދޫ ފަރާތް ކުރިއަށް ގެންދާ ތަނެއް
122	ހިއްދުން - ހަމަޖެއްސުމަށް ފަހަރުން 03 ތިން ދުވަހުގެ ތެދުވެރިކަން	10 ފަންނުވަރު	ކުޅެދާނެ / ކާމިލްވާދޫ ފަރާތް ކުރިއަށް ގެންދާ ތަނެއް
123	ތިމަން ފަހަރުގެ ދަށުގައި - ދިވެހިރާ ފުރިހަމަ ތަކެތި ހުންނަ ގޮތަށް 01 ހަފްތާ ދުވަހުގެ ތެރެއިން ހަމަޖެހިދާނެ ގޮތް ބަލާލުން	10 ފަންނުވަރު	ކުޅެދާނެ / ކާމިލްވާދޫ ފަރާތް ކުރިއަށް ގެންދާ ތަނެއް
124	ތިމަން ފަހަރުގެ ދަށުގައި - ފަހަރުގެ ތެދުވެރިކަން ދިގުދުރު ބަލާލުން	10 ފަންނުވަރު	ކުޅެދާނެ / ކާމިލްވާދޫ ފަރާތް ކުރިއަށް ގެންދާ ތަނެއް
125	ހިއްދުން - ހަމަޖެއްސުމަށް ބޭނުންވާ ގޮތް	10 ފަންނުވަރު	ކުޅެދާނެ / ކާމިލްވާދޫ ފަރާތް ކުރިއަށް ގެންދާ ތަނެއް
126	ވަޅިގަނޑުގެ ކުޑަދިގުން ގަނޑުވަޅުގެ ސައިޒުގެ ބަދަލުކުރުން ތަކެތި - ތަކެތި ދިނުމާ ބެހޭ	10 ފަންނުވަރު	ކުޅެދާނެ / ކާމިލްވާދޫ ފަރާތް ކުރިއަށް ގެންދާ ތަނެއް
127	ވަޅިގަނޑުގެ ކުޑަދިގުން ގަނޑުވަޅުގެ ސައިޒުގެ ބަދަލުކުރުން ތަކެތި - ކާމިލްވާދޫ ތަފާތުވާ	10 ފަންނުވަރު	ކުޅެދާނެ / ކާމިލްވާދޫ ފަރާތް ކުރިއަށް ގެންދާ ތަނެއް
128	ވަޅިގަނޑުގެ ކުޑަދިގުން ގަނޑުވަޅުގެ ސައިޒުގެ ބަދަލުކުރުން ތަކެތި - ކާމިލްވާދޫ ތަފާތުވާ	10 ފަންނުވަރު	ކުޅެދާނެ / ކާމިލްވާދޫ ފަރާތް ކުރިއަށް ގެންދާ ތަނެއް
129	ވަޅިގަނޑުގެ ކުޑަދިގުން ގަނޑުވަޅުގެ ސައިޒުގެ ބަދަލުކުރުން ތަކެތި - ތަކެތި ދިނުމާ ބެހޭ	10 ފަންނުވަރު	ކުޅެދާނެ / ކާމިލްވާދޫ ފަރާތް ކުރިއަށް ގެންދާ ތަނެއް
130	ވަޅިގަނޑުގެ ކުޑަދިގުން ގަނޑުވަޅުގެ ސައިޒުގެ ބަދަލުކުރުން ތަކެތި - ކާމިލްވާދޫ ފަރާތް	10 ފަންނުވަރު	ކުޅެދާނެ / ކާމިލްވާދޫ ފަރާތް ކުރިއަށް ގެންދާ ތަނެއް

131	ތަމްރީނުވެރި ކުދިންގެ ފަރާތުން ތަމްރީނުވެރިންގެ 14 ވަނަ ދަރަޖަ ފާސްކުރުމަށް ބާއްދަ ކުރާ ފުރިހަމަ 2025 ވ ހުކުރު ދުވަހުގެ 8:30 ގައި ތަމްރީނުވެރި ކުދިންގެ ބައިވެރިވުން ހިނގާނެ. ބައިވެރިވާ ކުދިންނަށް ބޭނުންވާ ތަކެތި ހުށަހަޅާ ފޯމު ފުރިހަމަ ކުރުން	10 ގަޑިއިރު	ގޮތް / ކުދިންގެ ފޮތް / ކުދިންގެ ފޮޓޯ ތަކެއް
132	ތިބާގެ - 1446 ވަނަ ހަފްތާ ދިވެހިރާއްޖެ ތަފާތުވެގެންދާ ކުދިންގެ ކެއުމުގެ ބަދަލުތަކާ ގުޅޭ ކަންކަން ހިނގާ ގޮތް - ބަދަލުކުރާ ގޮތް ދައްކުން	11 ގަޑިއިރު	ގޮތް / ކުދިންގެ ފޮތް / ކުދިންގެ ފޮޓޯ ތަކެއް
133	ތިބާގެ - ދާދި ހަފްތާ ކުދިން ބަލާ ގޮތް	11 ގަޑިއިރު	ގޮތް / ކުދިންގެ ފޮތް / ކުދިންގެ ފޮޓޯ ތަކެއް
134	ތިބާގެ - ލިޔާ ހަފްތާ ކުދިން ދަށްކުރުން	11 ގަޑިއިރު	ގޮތް / ކުދިންގެ ފޮތް / ކުދިންގެ ފޮޓޯ ތަކެއް
135	ތިބާގެ - ކަރަންޓުން ގެއް ފަސްވެފާނެ ހަދާ ގޮތް ގެންނައިރު	11 ގަޑިއިރު	ގޮތް / ކުދިންގެ ފޮތް / ކުދިންގެ ފޮޓޯ ތަކެއް
136	ވަޒަފާތަކާ ގުޅޭ ފަރާތްތަކުން ދިނުމަށް ބާއްވާ ކޮންފަރެންސް - ތާވަލުތަކާ ގުޅޭ ކަންކަން	11 ގަޑިއިރު	ކުދިންގެ ފޮތް / ކުދިންގެ ފޮޓޯ ތަކެއް
137	ތިބާގެ - 1446 ވަނަ ހަފްތާ ސަލާމަތީ ކަންކަން ފަރާތްތަކާ ގުޅުމުގެ ގޮތުގައި ދަށް - ފެށުން ހަނދާން	11 ގަޑިއިރު	ގޮތް / ކުދިންގެ ފޮތް / ކުދިންގެ ފޮޓޯ ތަކެއް
138	ތިބާގެ - ބަދަލު ހަފްތާ ކުދިން ދަށްކުރުން	11 ގަޑިއިރު	ގޮތް / ކުދިންގެ ފޮތް / ކުދިންގެ ފޮޓޯ ތަކެއް
139	ވަޒަފާތަކާ ގުޅޭ ފަރާތްތަކުން ދިނުމަށް ބާއްވާ ކޮންފަރެންސް - ބަލަހައްޓަން (ވަޑިގު)	11 ގަޑިއިރު	ކުދިންގެ ފޮތް / ކުދިންގެ ފޮޓޯ ތަކެއް
140	ވަޒަފާތަކާ ގުޅޭ ފަރާތްތަކުން ދިނުމަށް ބާއްވާ ކޮންފަރެންސް - ކަރެކްޓަރ	11 ގަޑިއިރު	ކުދިންގެ ފޮތް / ކުދިންގެ ފޮޓޯ ތަކެއް

141	ވަޅުގާތަށ ކުއްދަވިއްޖ ގަނޑުތަކަށ ފުރިހަށ ލިބުއްވުމ - ލ.ހަނިވަރ (ވަގުމ)	11 ފެބްރުވަރ	ކަންތައްތަކ ބަލާ / ކަންތައްތަކުގ ފާސްކޮށ ދީގ ތަރީ ތެދުވ
142	ބޮތަށ ފަނަގުދުގ ތަރުވަތ - ހައްޓ ހިތ ހަނގުރ ތަކަށ ދެވަނަ ދަރަޖަ ކަރާތ ދެއްކ ކުދުގ ކަހަލަ ކުށ ފަދަ ކަންތައްތަށ	11 ފެބްރުވަރ	ގެދ / ކަންތައްތަކ ބަލާ / ކަންތައްތަކުގ ފާސްކޮށ ދީގ ތަރީ ތެދުވ
143	ބޮތަށ ފަނަގުދުގ ތަރުވަތ - ތަށ ފަދ ކަންތައ ތަކ ކަރާ ދެއްކ ކަހަލަ ކުށ ފަދ ކަންތައ ތަކ ކަރާ ދެއްކ ކަހަލ ކުށ ފަދ ކަންތައ ތަކ	11 ފެބްރުވަރ	ގެދ / ކަންތައްތަކ ބަލާ / ކަންތައްތަކުގ ފާސްކޮށ ދީގ ތަރީ ތެދުވ
144	ވަޅުގާތަށ ކުއްދަވިއްޖ ގަނޑުތަކަށ ފުރިހަށ ލިބުއްވުމ - ކަންތައްތަކ ބަލާ ކަންތައްތަކ	12 ފެބްރުވަރ	ކަންތައްތަކ ބަލާ / ކަންތައްތަކުގ ފާސްކޮށ ދީގ ތަރީ ތެދުވ
145	ވަޅުގާތަށ ކުއްދަވިއްޖ ގަނޑުތަކަށ ފުރިހަށ ލިބުއްވުމ - ކަންތައްތަކ ބަލާ ކަންތައްތަކ	12 ފެބްރުވަރ	ގެދ / ކަންތައްތަކ ބަލާ / ކަންތައްތަކުގ ފާސްކޮށ ދީގ ތަރީ ތެދުވ
146	ވަޅުގާތަށ ކުއްދަވިއްޖ ގަނޑުތަކަށ ފުރިހަށ ލިބުއްވުމ - ކަންތައްތަކ ބަލާ ކަންތައްތަކ	12 ފެބްރުވަރ	ގެދ / ކަންތައްތަކ ބަލާ / ކަންތައްތަކުގ ފާސްކޮށ ދީގ ތަރީ ތެދުވ
147	ކިއްގ - ހަނގުރ ތަކ ކަރާ ދެއ	12 ފެބްރުވަރ	ގެދ / ކަންތައްތަކ ބަލާ / ކަންތައްތަކުގ ފާސްކޮށ ދީގ ތަރީ ތެދުވ
148	ބޮތަށ ފަނަގުދުގ ތަރުވަތ - ހަނގުރ ދަނ ފުށ ދ ކަރާ 32 ދ ބ ކ ކ ދ ކ ދ ކ ދ

152	ވަޅުގަނޑު ފުނަދޫ - ތަކައްދިއްޔާ ކޮންސަލްޓަންސީ	13 ފުރުދޫ	ގެނެވ / ކޮންސަލްޓަންޓް ފަރާތް ތަކެއް ނެތް
153	ވަޅުގަނޑު ފުނަދޫ - ތަކައްދިއްޔާ ކޮންސަލްޓަންސީ	13 ފުރުދޫ	ގެނެވ / ކޮންސަލްޓަންޓް ފަރާތް ތަކެއް ނެތް
154	ވަޅުގަނޑު ފުނަދޫ - ކޮންސަލްޓަންޓް ތަކައްދިއްޔާ	13 ފުރުދޫ	ގެނެވ / ކޮންސަލްޓަންޓް ފަރާތް ތަކެއް ނެތް
155	ތިއުގާސް - ކައުޒް ސިޓީ ހަވަނަ 02 ވިސް ކައުންސަލް ދާއިރާ	13 ފުރުދޫ	ގެނެވ / ކޮންސަލްޓަންޓް ފަރާތް ތަކެއް ނެތް
156	ތިއުގާސް - ކައުޒް ސިޓީ ހަވަނަ 11 ވިސް ކައުންސަލް ދާއިރާ	13 ފުރުދޫ	ގެނެވ / ކޮންސަލްޓަންޓް ފަރާތް ތަކެއް ނެތް
157	ޕްރޮޖެކްޓް ކަންކަށްޓުން ތަރުވަދ - ކައުޒް ސިޓީ ހަވަނަ ދަނޑިފިލާ ކޮންޓްރެކްޓަރ ހިދާގަތުމުގެ ކޮންސަލްޓަންސީ ފީގެ ބަދަލު	13 ފުރުދޫ	ގެނެވ / ކޮންސަލްޓަންޓް ފަރާތް ތަކެއް ނެތް
158	ޕްރޮޖެކްޓް ކަންކަށްޓުން ތަރުވަދ - 1446 ވަނަ ހަކަތަ ތަރައްޤީ ކުރުން ބެހެއްޓުމަށް ކަނޑައަޅާ ކޮންސަލްޓަންސީ ފަރާތް ހޮވުމުގެ ކޮމިޓީ (ބޯޗ ފިޔަވަޅު ކަނޑައަޅާ ކަންތައް ކުރުމަށް ކަނޑައަޅާ ކޮންސަލްޓަންސީ ފަރާތް ހޮވުމުގެ ކޮމިޓީ) ގެ ކަންތައް ފުރިހަމަ ކުރުން	13 ފުރުދޫ	ގެނެވ / ކޮންސަލްޓަންޓް ފަރާތް ތަކެއް ނެތް
159	ތިއުގާސް - ފެނުގަނޑު ކޮންޓްރެކްޓަރ ކަމަށް ތަކެއް ކުރުން	13 ފުރުދޫ	ގެނެވ / ކޮންސަލްޓަންޓް ފަރާތް ތަކެއް ނެތް
160	ތިއުގާސް - ކުޑަ ތަކައްދިއްޔާ ކުރުން	13 ފުރުދޫ	ގެނެވ / ކޮންސަލްޓަންޓް ފަރާތް ތަކެއް ނެތް
161	ވަޅުގަނޑު ފުނަދޫ - ކޮންސަލްޓަންޓް ތަކައްދިއްޔާ	13 ފުރުދޫ	ގެނެވ / ކޮންސަލްޓަންޓް ފަރާތް ތަކެއް ނެތް
162	ވަޅުގަނޑު ފުނަދޫ - ކޮންސަލްޓަންޓް ތަކައްދިއްޔާ	13 ފުރުދޫ	ގެނެވ / ކޮންސަލްޓަންޓް ފަރާތް ތަކެއް ނެތް

163	ބޯތަކުން ފެނުގަނޑުގެ ދަށުގައި - ތަކެއްޗާއި ތަކެތި ހުންނަ ގޮނޭ ކައުންޓަރުގެ ކުރިފަހަރު ކައިރިން ބަލާ ކަނޑާ ދުރަށް ހުންނަ ބޯ 02 ތަނަކުން ދުވަހަކު ބޯތަކުގެ ކަނޑައެޅިފައި ހުންނަ ދަރަނި	13 ފެބްރުވަރީ	ގެއްލުން / ކައުންސިލްގެ ވެރިކަމުގެ ދާއިރާ / ކައުންސިލްގެ ބަޖެޓް ތަކެއްޗާ
164	ބޯތަކުން ފެނުގަނޑުގެ ދަށުގައި - 1446 ވަނަ ތަނަކުގެ ދަނޑިވަށާ ދެކޮޅަށް ކަނޑާ ދިގު ދަނޑިވަށާ ކައިރިން ފެނުގަނޑުގެ ދަށުގައި ހުންނަ ބޯ	13 ފެބްރުވަރީ	ގެއްލުން / ކައުންސިލްގެ ވެރިކަމުގެ ދާއިރާ / ކައުންސިލްގެ ބަޖެޓް ތަކެއްޗާ
165	ތިމަގުން - ސ. ދިވެހި ބަސް ބަދަލުކުރުމުގެ ކޮމިޓީ ބަދަލުވެގެންދާ ގޮތް	13 ފެބްރުވަރީ	ގެއްލުން / ކައުންސިލްގެ ވެރިކަމުގެ ދާއިރާ / ކައުންސިލްގެ ބަޖެޓް ތަކެއްޗާ
166	ތަކެއްޗާއި ކައުންސިލްގެ ފަރާތުން ތަކެއްޗާއި ބަދަލުކުރުމުގެ ތާރީޚުތައް 14 ފެބްރުވަރީ 2025 ވ ހުކުރު ދުވަހުގެ 8:30 ގައި ތަކެއްޗާއި ކައުންސިލްގެ ތިމާގެ ކުރިމަގު ތާރީޚުތަކުގައި ފާހަގަކުރަން ހުށަހަޅަ. ތި ތާރީޚުތަކުގައި ވާހަކަދެއްކުމަށް ފުރުޞަތު ދީފައި ހުންނާނެ.	13 ފެބްރުވަރީ	ގެއްލުން / ކައުންސިލްގެ ވެރިކަމުގެ ދާއިރާ / ކައުންސިލްގެ ބަޖެޓް ތަކެއްޗާ
167	ތިމަގުން - ތަކެއްޗާ ގުޅިގެ ދަނޑުގެ 07 ވީ ކުލަބް ދިވެހިންނާ	13 ފެބްރުވަރީ	ގެއްލުން / ކައުންސިލްގެ ވެރިކަމުގެ ދާއިރާ / ކައުންސިލްގެ ބަޖެޓް ތަކެއްޗާ
168	ތިމަގުން - 1446 ވަނަ ތަނަކުގެ ކުދަދ ދަނޑިގެ ގައުދަތައް ބަލައިގަތުން ހުށަހަޅާ ފޯމު ދީ	15 ފެބްރުވަރީ	ގެއްލުން / ކައުންސިލްގެ ވެރިކަމުގެ ދާއިރާ / ކައުންސިލްގެ ބަޖެޓް ތަކެއްޗާ
169	ތިމަގުން - ކުލަބް ރަޖިސްޓްރޭޝަން ދަތުރަ ދާނެ 1446 ގ ދުނިޔެ	16 ފެބްރުވަރީ	ގެއްލުން / ކައުންސިލްގެ ވެރިކަމުގެ ދާއިރާ / ކައުންސިލްގެ ބަޖެޓް ތަކެއްޗާ
170	ތިމަގުން - ތަކެއްޗާ ގުޅިގެ ކުލަބް "ކުޅަދާ" ތިމާގެ ކޮމިޓީ ބަދަލުވެގެންދާ ގޮތް	16 ފެބްރުވަރީ	ގެއްލުން / ކައުންސިލްގެ ވެރިކަމުގެ ދާއިރާ / ކައުންސިލްގެ ބަޖެޓް ތަކެއްޗާ
171	ވަޒީފާ ދަށްކުރުން ފާސްކުރުން - ދަށްކުރާ ވަޒީފާ (ދަރަޖަ/ގްރޭޑް ދިރާސާތުގެ ތަފާތު / ދަރަޖަ/ގްރޭޑް ތަކުން ތަނަށް ދާ)	17 ފެބްރުވަރީ	ގެއްލުން / ކައުންސިލްގެ ވެރިކަމުގެ ދާއިރާ / ކައުންސިލްގެ ބަޖެޓް ތަކެއްޗާ
172	ވަޒީފާ ގުޅުން - ބެލެހެއްޓުން ބަލަހައްޓަންޖެހޭ (ވަޒީފާ - ދަރަޖަ/ގްރޭޑް ތިމާގައި ދަށްކުރާ / ދަރަޖަ/ގްރޭޑް ތަކުން ތަނަށް ދާ)	17 ފެބްރުވަރީ	ގެއްލުން / ކައުންސިލްގެ ވެރިކަމުގެ ދާއިރާ / ކައުންސިލްގެ ބަޖެޓް ތަކެއްޗާ

173	ތިއްބާނީ - ފަތުރުވެރި ދާއިރާ 1446 ގެ ގޮތް	17 ކުޑަކުދިން	ގެއްލުން / ކަންތައްތަކާ ގުޅިގެން ދިނުމަށް ތިބި ތަކެތި
174	ވަޒީފާތައް ކުރިއަށްދިއުމުގެ ގޮތުގައި ކަންތައްތަކުގެ ސުލޫކީ ފަންނީ ދަށްދެނެވި - ކަންތައްތަކާ ގުޅިގެން ތަކެތި (ފަތުރުވެރި ތަކެތި)	18 ކުޑަކުދިން	ކަންތައްތަކާ ގުޅިގެން ގެއްލުން / ކަންތައްތަކާ ގުޅިގެން ދިނުމަށް ތިބި ތަކެތި
175	ވަޒީފާތައް ކުރިއަށްދިއުމުގެ ގޮތުގައި ކަންތައްތަކުގެ ސުލޫކީ ފަންނީ ދަށްދެނެވި - ކަންތައްތަކާ ގުޅިގެން ތަކެތި (ހަތިޔާރު ތަކެތި)	18 ކުޑަކުދިން	ކަންތައްތަކާ ގުޅިގެން ގެއްލުން / ކަންތައްތަކާ ގުޅިގެން ދިނުމަށް ތިބި ތަކެތި
176	ވަޒީފާތައް ކުރިއަށްދިއުމުގެ ގޮތުގައި ކަންތައްތަކުގެ ސުލޫކީ ފަންނީ ދަށްދެނެވި - ތަންކޮޅުތަކާ ކަންތައްތަކުގެ ތަކެތި (ފިޓްނަ ތަކެތި)	18 ކުޑަކުދިން	ކަންތައްތަކާ ގުޅިގެން ގެއްލުން / ކަންތައްތަކާ ގުޅިގެން ދިނުމަށް ތިބި ތަކެތި
177	ވަޒީފާތައް ކުރިއަށްދިއުމުގެ ގޮތުގައި ކަންތައްތަކުގެ ސުލޫކީ ފަންނީ ދަށްދެނެވި - ޢަދަބުގެ ތަކެތި (ހުއްދަ ތަކެތި)	18 ކުޑަކުދިން	ކަންތައްތަކާ ގުޅިގެން ގެއްލުން / ކަންތައްތަކާ ގުޅިގެން ދިނުމަށް ތިބި ތަކެތި
178	ވަޒީފާތައް ކުރިއަށްދިއުމުގެ ގޮތުގައި ކަންތައްތަކުގެ ސުލޫކީ ފަންނީ ދަށްދެނެވި - ތަންކޮޅުތަކުގެ ކަންތައްތަކާ ގުޅުންހުރި ތަކެތި (ފިޓްނަ ތަކެތި)	18 ކުޑަކުދިން	ކަންތައްތަކާ ގުޅިގެން ގެއްލުން / ކަންތައްތަކާ ގުޅިގެން ދިނުމަށް ތިބި ތަކެތި
179	ވަޒީފާތައް ކުރިއަށްދިއުމުގެ ގޮތުގައި ކަންތައްތަކުގެ ސުލޫކީ ފަންނީ ދަށްދެނެވި - ސިނާއަތުގެ ކުރިއަރުވައިދޭ ތަކެތި (ތަންކޮޅުތަކުގެ ތަކެތި)	18 ކުޑަކުދިން	ކަންތައްތަކާ ގުޅިގެން ގެއްލުން / ކަންތައްތަކާ ގުޅިގެން ދިނުމަށް ތިބި ތަކެތި
180	ތިއްބާނީ - ފިޔަވަޅު ތަކެތި ހެދުމުގައި ބޭނުންކުރާ ބަހެއް	18 ކުޑަކުދިން	ގެއްލުން / ކަންތައްތަކާ ގުޅިގެން ދިނުމަށް ތިބި ތަކެތި
181	ވަޒީފާތައް ކުރިއަށްދިއުމުގެ ގޮތުގައި ކަންތައްތަކުގެ ބާރުވެރި ފަރާތްތަކާ ގުޅުން ހިންގުމުގެ ކަންތައްތަކުގެ ސުލޫކީ ފަންނީ ދަށްދެނެވި - ކަންތައްތަކާ ގުޅިގެން ތަކެތި (ހަތިޔާރު ތަކެތި)	18 ކުޑަކުދިން	ކަންތައްތަކާ ގުޅިގެން ގެއްލުން / ކަންތައްތަކާ ގުޅިގެން ދިނުމަށް ތިބި ތަކެތި
182	ތިއްބާނީ - ކުލަބުތަކުގެ ތަނަވަސް ބާވަތުގެ ކަންތައްތަކުގެ ސުލޫކީ ފަންނީ ދަށްދެނެވި (ފުރިހަމަ.ބ.ސ) ފާހަގަކުރަން ބޭނުންވާ ކަންތައްތަކާ ގުޅުންހުރި ކުލަބުގެ ކަންތައްތަކުގެ ކަންތައްތަކާ ގުޅިގެން ކުރިއަށްގެންދާ ކަންތައްތަކާ ގުޅިގެން ދިނުމަށް ތިބި ތަކެތި	19 ކުޑަކުދިން	ގެއްލުން / ކަންތައްތަކާ ގުޅިގެން ދިނުމަށް ތިބި ތަކެތި
183	ވަޒީފާތައް ކުރިއަށްދިއުމުގެ ގޮތުގައި ކަންތައްތަކުގެ ސުލޫކީ ފަންނީ ދަށްދެނެވި - ކަންތައްތަކާ ގުޅިގެން ތަކެތި (ތަންކޮޅުތަކުގެ ތަކެތި)	19 ކުޑަކުދިން	ގެއްލުން / ކަންތައްތަކާ ގުޅިގެން ދިނުމަށް ތިބި ތަކެތި

184	ތިއްބާނަން - ހަމްޒާ ސާދިގު ހިލަދަރި 07 ވަނަ ގެއްލުން ފާހަގަކުރުން	20 ދުވަހުގެ	ގެދޮރު / ކައުންސިލްގެ ފަރާތުން ދީފައި ހުންނަ
185	ތިއްބާނަން - ދަތުރުފަދަ ތަކެއްގައި ފެނިގެންދާ ތަކެތި ހޯދުމަށް ކުރާ ގޮތް	20 ދުވަހުގެ	ގެދޮރު / ކައުންސިލްގެ ފަރާތުން ދީފައި ހުންނަ
186	ގަޑިގާތަށް ކައިރިވިދާ ގަދަފަދަ ދާއިރާއެއް ދިމާވެގެންދާ ހާދިސާ - ކައުންސިލް ތަކެއް ދޫކުރުން (ފެނުން ހުއްޓާ ވަދެގެން ގޮތެއް)	20 ދުވަހުގެ	ކައުންސިލްގެ ފަރާތުން / ގެދޮރު ދީފައި ހުންނަ
187	ތިއްބާނަން - ހަމްޒާ ސާދިގު ހިލަދަރި 01 ވަނަ ގެއްލުން ފާހަގަކުރުން	23 ދުވަހުގެ	ގެދޮރު / ކައުންސިލްގެ ފަރާތުން ދީފައި ހުންނަ
188	ގަޑިގާތަށް ދިއުމަށް - ލޮކަތ (ގަދަފަދަ - ދަތުރުފުޅުގައި ތިބެވިދާ ދަތުރަށް، ދަތުރުފުޅުގައި ހަދާ ތަކެއް)	24 ދުވަހުގެ	ގެދޮރު / ކައުންސިލްގެ ފަރާތުން ދީފައި ހުންނަ
189	ވަގުތު ހުންނަފަދަ - 1446 ވަނަ ހަދަދުގެ ދަތުރުގައި ދާ ފަރާތްތަކުން ކަނޑައަޅާ ގޮތަށް ދަތުރުގައި ތިބެވަޑައިގަންނަ ފަރާތްތަކުގެ ގަޑިގާތަށް ދިއުމަށް ކުރާ ކަންތައް ކުރުމަށް ކައުންސިލްގެ ފަރާތުން ދީފައި ހުންނަ ކަންތައް -426(IUL) AA/426/2025/123 ތިއްބާނަން ވަކިވެގެންދާ ގޮތް ދެނެގަތުމަށް	24 ދުވަހުގެ	ގެދޮރު / ކައުންސިލްގެ ފަރާތުން ދީފައި ހުންނަ
190	ގަޑިގާތަށް ކައިރިވިދާ ގަދަފަދަ ދާއިރާއެއް ދިމާވެގެންދާ ހާދިސާ - ލަދީދު (ފުޅާ ހަދާ ތަކެއް)	24 ދުވަހުގެ	ގެދޮރު / ކައުންސިލްގެ ފަރާތުން ދީފައި ހުންނަ
191	ގަޑިގާތަށް ދުވަސްވެ - ސިއްހަތު ކަށަވަރު ނުކުރެވި ތިބެވިދާ ތިމާގެ ކައިވެނި ދިވެހިރާއްޖެ ކައިރިކުރުމަށް ހުށަހަޅާ ތަކެއް / ހަމްޒާ ސާދިގު ކައުންސިލްގެ ތިރީގަ)	24 ދުވަހުގެ	ގެދޮރު / ކައުންސިލްގެ ފަރާތުން ދީފައި ހުންނަ
192	ގަޑިގާތަށް ދުވަސްވެ - ގޮފަ (ދިހަ ފަސް ދުވަހުގެ ތިމާގެ ކައިވެނި ދިވެހިރާއްޖެ ކައިރިކުރުމަށް ހުށަހަޅާ ތަކެއް / ހަމްޒާ ސާދިގު ކައުންސިލްގެ ތިރީގަ)	24 ދުވަހުގެ	ގެދޮރު / ކައުންސިލްގެ ފަރާތުން ދީފައި ހުންނަ
193	Invitation for Bids (the “IFB”) for the Lease, Development and Operation of Tourist Guesthouse and City Hotel	25 ދުވަހުގެ	ގެދޮރު / ކައުންސިލްގެ ފަރާތުން ދީފައި ހުންނަ

194	ތިއުނާސް - ހަމްޒާ ސާހިލް ހަވަނުގަ ސަރުކާރު ފާރުގައި ދިވެހިންނާ 01 ވަނަ ކެމްޕެއް ފާހަގަކުރުން	25 ދުވަހުގެ	ގޮތް / ކޮންޓްރެކްޓް ލިބުނު ތާރީޚް / ހަދިއްޔާ
195	ތިއުނާސް - "ކަލާނގެ ފުރާނައިގެ" ގ ލަދ	25 ދުވަހުގެ	ގޮތް / ކޮންޓްރެކްޓް ލިބުނު ތާރީޚް / ހަދިއްޔާ
196	ތިއުނާސް - ހަމްޒާ ސާހިލް ލަތީފް "ސިއްހަތުވެގެން" ތިލަގަންނަ ފުރާނައިން	25 ދުވަހުގެ	ގޮތް / ކޮންޓްރެކްޓް ލިބުނު ތާރީޚް / ހަދިއްޔާ
197	ޝިފާން ލަނާލުދަ - ހަމްޒާ ސާހިލް ދިވެހިބަހުގެ ކުދިންނަށް ކިޔަވައިދޭ 200 (ދެލައްކަ) ފަދަ ފަރާތް ހޯދުމަށް ކޮންޕެނީތަކާ ގުޅުން ހުށަހެޅުން (IUL)426-AA/426/2025/29 ތިއުނާސް ޝަހީދުކުރުން ހަނދާން ލިޔެވުން ލިބުނު ގޮތް	25 ދުވަހުގެ	ގޮތް / ކޮންޓްރެކްޓް ލިބުނު ތާރީޚް / ހަދިއްޔާ
198	ތިއުނާސް - ނަސް ބަނާ ކުރުން	26 ދުވަހުގެ	ގޮތް / ކޮންޓްރެކްޓް ލިބުނު ތާރީޚް / ހަދިއްޔާ
199	ވަޒީފާ ލިބުނު - ފާތިމަ (ވަޒީރު - ހިތްގަދަ ތިއުނާސް ހަމްޒާ ކައުންސިލް)	26 ދުވަހުގެ	ގޮތް / ކޮންޓްރެކްޓް ލިބުނު ތާރީޚް / ހަދިއްޔާ
200	ވަޒީފާ ލިބުނު - ކަނާތުބާ (ވަޒީރު - ހިތްގަދަ ތިއުނާސް ހަމްޒާ ކައުންސިލް)	26 ދުވަހުގެ	ގޮތް / ކޮންޓްރެކްޓް ލިބުނު ތާރީޚް / ހަދިއްޔާ
201	ވަޒީފާ ލިބުނު - ކުނިކަޅު ތަންކޮޅު ތަންކަ (ވަޒީރު - ހަމްޒާ ކައުންސިލް)	26 ދުވަހުގެ	ގޮތް / ކޮންޓްރެކްޓް ލިބުނު ތާރީޚް / ހަދިއްޔާ
202	ވަޒީފާ ލިބުނު - ކަނާތުބާ (ވަޒީރު - ހަމްޒާ ކައުންސިލް)	26 ދުވަހުގެ	ގޮތް / ކޮންޓްރެކްޓް ލިބުނު ތާރީޚް / ހަދިއްޔާ
203	ވަޒީފާ ލިބުނު - ތަކެއްޗާ ގުޅުން (ވަޒީރު)	26 ދުވަހުގެ	ގޮތް / ކޮންޓްރެކްޓް ލިބުނު ތާރީޚް / ހަދިއްޔާ
204	ވަޒީފާ ލިބުނު - ތަކެއްޗާ ގުޅުން (ވަޒީރު)	26 ދުވަހުގެ	ގޮތް / ކޮންޓްރެކްޓް ލިބުނު ތާރީޚް / ހަދިއްޔާ

205	ހިއްޕާކަށ - 1446 ވަނަ ހަރަކާތް ކުރަން ބޭނުންވާ ތަކެތި ހޯދުމާއި ގުދަނުގައި ބަހައްޓާ ހިފެހެއްޓުން	27 ފެब्रުވަރީ	ގެނެސ / ކާންމުވުމާ ގުޅޭ ކަންކަން ކުރުމުގެ ދަށުން ހުރި ތަންތާ	
206	ތަމްރީނުވާ ކާންމުވުންތަކާ ހިލޭ ކާންމުވުންތަކުގެ ކާނާ ތައްޔާރުކުރާ ތަންތަނުގައި ކާންމުވުމާ ގުޅޭ ކަންކަން ކުރުމުގެ ދަށުން ހުރި ތަންތާ 1446	27 ފެब्रुވަރީ	ކާންމުވުމާ ގުޅޭ ކަންކަން ކުރުމުގެ ދަށުން ހުރި ތަންތާ	
207	ހިއްޕާކަށ ބޭނުންވާ ތަކެތި	28 ފެब्रुވަރީ	ގެނެސ / ކާންމުވުމާ ގުޅޭ ކަންކަން ކުރުމުގެ ދަށުން ހުރި ތަންތާ	
208	ހިއްޕާކަށ - ތަމްރީނު ކުރާނެ ދަތުރުގައި 07 ދުވަހުގެ ކާނާ ތައްޔާރުކުރުން	03 ފެބްރުވަރީ	ގެނެސ / ކާންމުވުމާ ގުޅޭ ކަންކަން ކުރުމުގެ ދަށުން ހުރި ތަންތާ	
209	ވަޒަފާގައި ކައިރިވިއްޖެ ފަރާތްތަކުން ދިވެހިންގެ ދިރިއުޅުން ބަދަލުކުރުމަށް ހިންގާ ކުރިޔަސް (ފާސްޓް، ކެޒުއަލް ހުށަހެޅުން ކަތިވެ ހުންނަ ތަންތާ / ކައިރިވާ ތަންތާ)	4 ފެބްރުވަރީ	ކާންމުވުމާ ގުޅޭ ކަންކަން ކުރުމުގެ ދަށުން ހުރި ތަންތާ	
210	ދިވެހި ހަނގުރާމަ ފަދަ - ތަމްރީނުވާ ކާނާ ތައްޔާރުކުރާ ތަންތަނުގައި ކާންމުވުމާ ގުޅޭ ކަންކަން ކުރުމުގެ ދަށުން ހުރި ތަންތާ ފާހަގަ ކުރުމަށް ކުރިއަށް ގެންދާ ކަންކަމާ ގުޅޭ ކަންކަން ކުރުމަށް ހިންގާ ކުރިޔަސް (IUL)426-AA/426/2025/71 ހިއްޕާކަށ ބޭނުންވާ ތަކެތި ހޯދުމާއި ގުދަނުގައި ބަހައްޓާ ހިފެހެއްޓުން	4 ފެބްރުވަރީ	ގެނެސ / ކާންމުވުމާ ގުޅޭ ކަންކަން ކުރުމުގެ ދަށުން ހުރި ތަންތާ	
211	ދިވެހި ހަނގުރާމަ ފަދަ - ދިވެހިންގެ ދިރިއުޅުން ބަދަލުކުރުމަށް ކަނޑައެޅިފައި ހުންނަ ކަންކަމާ ގުޅޭ ކަންކަން ކުރުމަށް ހިންގާ ކުރިޔަސް ބަލަންދިއްގެ ފުރާނަ ތެރެއިން ތަމްރީނުވާ ކާނާ ތައްޔާރުކުރާ ތަންތަނުގައި ކާންމުވުމާ ގުޅޭ ކަންކަން ކުރުމުގެ ދަށުން ހުރި ތަންތާ ފާހަގަ ކުރުމަށް (IUL)426-AA/426/2025/60 ހިއްޕާކަށ ބޭނުންވާ ތަކެތި ހޯދުމާއި ގުދަނުގައި ބަހައްޓާ ހިފެހެއްޓުން	4 ފެބްރުވަރީ	ގެނެސ / ކާންމުވުމާ ގުޅޭ ކަންކަން ކުރުމުގެ ދަށުން ހުރި ތަންތާ	
212	ދިވެހި ހަނގުރާމަ ފަދަ - ތަމްރީނު ކުރާ ކާންމުވުންތަކުގެ ކާނާ ތައްޔާރުކުރާ ތަންތަނުގައި ބޭނުންވާ ތަކެތި ހޯދުމާއި ގުދަނުގައި ބަހައްޓާ ހިފެހެއްޓުން ކާންމުވުންތަކާ ގުޅޭ ކަންކަން ކުރުމުގެ ދަށުން ހުރި ތަންތަނުގައި ކާންމުވުމާ ގުޅޭ ކަންކަން ކުރުމަށް ހިންގާ ކުރިޔަސް ބޭނުންވާ ހިއްޕާކަށ ބޭނުންވާ ތަކެތި ހޯދުމާއި ގުދަނުގައި ބަހައްޓާ ހިފެހެއްޓުން	4 ފެބްރުވަރީ	ގެނެސ / ކާންމުވުމާ ގުޅޭ ކަންކަން ކުރުމުގެ ދަށުން ހުރި ތަންތާ	
213	ވަޒަފާގައި ކައިރިވިއްޖެ ފަރާތްތަކުން ދިވެހިންގެ ދިރިއުޅުން ބަދަލުކުރުމަށް ހިންގާ ކުރިޔަސް -	4 ފެބްރުވަރީ	ކާންމުވުމާ ގުޅޭ ކަންކަން ކުރުމުގެ ދަށުން ހުރި ތަންތާ	

	ފުނަދޫ ސަރުވިސް ހިންގާ / ހިންގާނެ ބަޔަކު (ތިން ފަރާތަކަށްވުރެ ގިނަ)		
214	ވަޒަފާތަކުގެ ކޮންޓްރެކްޓަރ ހިންގުމުގެ ލައިސަންސް - ކޮންސަލްޓިން ސަރވިސް - ކ.ފޮނަދޫ (ވަކި ފަރާތަކަށް ދީފައިވާ ލައިސަންސް، ދިގުލިބުމުގެ ތާރީޚުގެ ތެރެއިން)	4 ދުވަހު	ކޮންސަލްޓިން ސަރވިސް / ކޮންސަލްޓަނ්ސީ ފަރާތް ބަދަލުކުރުން
215	ތިމާވެށި - ސ. ހަތަރު ކޮޓަރިފުޅުގެ ތިރީގައި ބަލައިގަންނަ ކަންތައް	5 ދުވަހު	ކަންތައް / ކޮންސަލްޓަނ්ސީ ފަރާތް / ކޮންސަލްޓަނ්ސީ ފަރާތް ބަދަލުކުރުން
216	ވަޒަފާތަކުގެ ކޮންޓްރެކްޓަރ ހިންގުމުގެ ލައިސަންސް - ކޮންސަލްޓިން ސަރވިސް (ހަތަރު ފަރާތަކަށްވުރެ ގިނަ)	5 ދުވަހު	ކަންތައް / ކޮންސަލްޓަނ්ސީ ފަރާތް / ކޮންސަލްޓަނ්ސީ ފަރާތް ބަދަލުކުރުން
217	Invitation for Bids (the “IFB”) for the Lease of Land for the Development and Operation of City Hotel in Feydhoo, Addu City	6 ދުވަހު	ކަންތައް / ކޮންސަލްޓަނ්ސީ ފަރާތް / ކޮންސަލްޓަނ්ސީ ފަރާތް ބަދަލުކުރުން
218	ވަޒަފާތަކުގެ ކޮންޓްރެކްޓަރ ހިންގުމުގެ ލައިސަންސް - ކޮންސަލްޓިން ސަރވިސް ހަތަރު ފަރާތަކަށްވުރެ ގިނަ ފަރާތްތަކަށް)	9 ދުވަހު	ކޮންސަލްޓިން ސަރވިސް / ކޮންސަލްޓަނ්ސީ ފަރާތް ބަދަލުކުރުން
219	ވަޒަފާތަކުގެ ކޮންޓްރެކްޓަރ ހިންގުމުގެ ލައިސަންސް - ތަކެތި ސަޕްލައިކުރުމުގެ ކޮންސަލްޓިން ސަރވިސް (ފަސް ފަރާތަކަށްވުރެ ގިނަ)	9 ދުވަހު	ކޮންސަލްޓިން ސަރވިސް / ކޮންސަލްޓަނ්ސީ ފަރާތް ބަދަލުކުރުން
220	ވަޒަފާތަކުގެ ކޮންޓްރެކްޓަރ ހިންގުމުގެ ލައިސަންސް - ތަކެތި ސަޕްލައިކުރުމުގެ ކޮންސަލްޓިން ސަރވިސް (ފަސް ފަރާތަކަށްވުރެ ގިނަ)	9 ދުވަހު	ކޮންސަލްޓިން ސަރވިސް / ކޮންސަލްޓަނ්ސީ ފަރާތް ބަދަލުކުރުން
221	ތިމާވެށި - ފުލުހުގެ ސެޔިކުރިޔަށް، ތަރިވާފައިވާ ބަނޑަރ ބަލާލުމުގެ ކަންތައް	10 ދުވަހު	
222	ވަޒަފާތަކުގެ ކޮންޓްރެކްޓަރ ހިންގުމުގެ ލައިސަންސް - ތަކެތި ސަޕްލައިކުރުމުގެ ކޮންސަލްޓިން ސަރވިސް (ދަށްވެ ތަކެތި ހިންގާ ފަރާތް / ސަބްކޮށް، ތަކެތި ގެނެސްދިނުމުގެ ތަކެތި ގެނެސްދޭ ފަރާތް)	10 ދުވަހު	ކޮންސަލްޓިން ސަރވިސް / ކޮންސަލްޓަނ්ސީ ފަރާތް ބަދަލުކުރުން
223	ވަޒަފާތަކުގެ ކޮންޓްރެކްޓަރ ހިންގުމުގެ ލައިސަންސް - ކޮންސަލްޓިން ސަރވިސް (ދަށްވެ ތަކެތި ހިންގާ ފަރާތް / ސަބްކޮށް، ތަކެތި ގެނެސްދިނުމުގެ ތަކެތި ގެނެސްދޭ ފަރާތް)	10 ދުވަހު	ކޮންސަލްޓިން ސަރވިސް / ކޮންސަލްޓަނ්ސީ ފަރާތް ބަދަލުކުރުން

224	Amendment to IFB and ITB - 1 Regarding Invitation For Bids (IFB) for the Lease of Lands in Addu City for the Development and Operation of Tourist Guesthouses, City Hotels·	12 ފެब്രുവരി	ހުޅުވާ / ކައުންސިލްގެ ވެބްސައިޓް / ތަނަ ހުއްޓާ
225	ތިއުނާ - ސ. ހިތަދޫ ގެއްލުންތެރިކަމުގެ ތިލަފަރުތައް ކަނޑައެޅުން	13 ފެब്രുവരി	ހުޅުވާ / ކައުންސިލްގެ ވެބްސައިޓް / ތަނަ ހުއްޓާ
226	ވިލިނގުގެ ފުރިހަމަ - ތިއުނާ - ތަފާތު (ވަޒަނ - ހަލާތު ތަކެއް)	13 ފެब്രുവരി	ހުޅުވާ / ކައުންސިލްގެ ވެބްސައިޓް / ތަނަ ހުއްޓާ
227	ތިއުނާ - ގެއްލުން ކަނޑައެޅުން	13 ފެब്രുവരി	ހުޅުވާ / ކައުންސިލްގެ ވެބްސައިޓް / ތަނަ ހުއްޓާ
228	ތިއުނާ - ހިތަދޫ ބަންދަރުގައި ތާވަލުގެ ކުރިން ބަލައިގަތުން	13 ފެब്രുവരി	ހުޅުވާ / ކައުންސިލްގެ ވެބްސައިޓް / ތަނަ ހުއްޓާ
229	ތިއުނާ - ސ. ހިތަދޫ ބިލްޑިންގ ގެއްލުންތެރިކަން ކަނޑައެޅުން	16 ފެब്രുവരി	ހުޅުވާ / ކައުންސިލްގެ ވެބްސައިޓް / ތަނަ ހުއްޓާ
230	ތިއުނާ - ފިލްމަތިއްޔާ ދަތުރުގައި ބައިވެރިވާ ބަޔަކު ހިއްދުން	16 ފެब്രുവരി	ހުޅުވާ / ކައުންސިލްގެ ވެބްސައިޓް / ތަނަ ހުއްޓާ
231	ތިއުނާ - ފުރިހަމަ ތަކެތި ގެނައުމަށް ކަނޑައެޅި ތާރީޚް ބަދަލުކުރުން	16 ފެब്രുവരി	ހުޅުވާ / ކައުންސިލްގެ ވެބްސައިޓް / ތަނަ ހުއްޓާ
232	ވިލިނގުމަތީ ކައުންސިލްތަކުގެ ސެކްޝަން ދަތުރުގެ ތަފާސީލު - ފެލިދޫ ވަޒަން (ތަކެއް ނެގުމަށް ފެލިދޫ)	17 ފެब്രുവരി	ކައުންސިލްގެ ވެބްސައިޓް / ތަނަ ހުއްޓާ
233	ވިލިނގުމަތީ ކައުންސިލްތަކުގެ ސެކްޝަން ދަތުރުގެ ތަފާސީލު - ގުޅިގެ ކައުންސިލްގެ ތަކެތި ގެނައުން (ފުރިހަމަ ތަކެއް)	17 ފެब്രുവരി	ކައުންސިލްގެ ވެބްސައިޓް / ތަނަ ހުއްޓާ
234	ވިލިނގުމަތީ ކައުންސިލްތަކުގެ ސެކްޝަން ދަތުރުގެ ތަފާސީލު - ގުޅިގެ ކައުންސިލްގެ ތަކެތި ގެނައުން (ދަތުރުފުރުވާ ތަކެއް)	17 ފެब്രുവരി	ކައުންސިލްގެ ވެބްސައިޓް / ތަނަ ހުއްޓާ

235	ވައިގަރުން ޓްރެފިކް ފްލޯ ސްޓަޑީ ފަރާތް ހޯދުމުގެ - ކޮންސަލްޓް ތަޢުލީމީ ދާއިރާ (ދިވެހިރާއްޖެ ސަރުކާރުގެ ތިރީގެ / ފަރާތްތަކުގެ ލިސްޓް)	17 ފެब्रुवरी	ކޮންސަލްޓަންސީ ސާރވިސް / ކޮންސަލްޓަންސީ ފީ ބަދަލުގައި ހިންގާ ތަކެއް
236	ވައިގަރުން ޓްރެފިކް ފްލޯ ސްޓަޑީ ފަރާތް ހޯދުމުގެ - ކޮންސަލްޓް ތަޢުލީމީ ދާއިރާ (ފާސްޓް، ކަމާބޮގުގެ ތެރެއިން ސެލެކްޓް ކުރެވިފައި ތިބޭ / ކޮންޓްރެક્ટ ދީފައި ނުވާ)	17 ފެब्रुवरी	ކޮންސަލްޓަންސީ ސާރވިސް / ކޮންސަލްޓަންސީ ފީ ބަދަލުގައި ހިންގާ ތަކެއް
237	1st Amendment to IFB and ITB (Lease of Land - Feydhoo Z1 plot)	18 ފެब्रुवरी	ގުޅުން / ކޮންސަލްޓަންސީ ސާރވިސް / ކޮންސަލްޓަންސީ ފީ ބަދަލުގައި ހިންގާ ތަކެއް
238	ތިމާވެށި - ތަރައްޤީ ކުރަންދެން ދިވެހި ރާއްޖެ ކަނޑުގެ ދަށުގައި ހުންނަ ކަންކަން ހޯދުމަށް ކަނޑުދަށު ސާރވޭ	19 ފެब्रुवरी	ގުޅުން / ކޮންސަލްޓަންސީ ސާރވިސް / ކޮންސަލްޓަންސީ ފީ ބަދަލުގައި ހިންގާ ތަކެއް
239	ދިވެހި ސަރުކާރުން ބަޖެޓުކުރާ ގާތްގަނޑަށް ކުރިއަށް ގެންދާ ކަންތައް (ބަ.ގ.ދ)ގެ ތެރެއިން ހިންގާ ތަކެއް ކަށަވަރުކުރުމަށް ކުރާ ތަކެއް ތަރައްޤީ ކުރުމަށް ކަނޑުދަށު ސާރވޭ/ދ.ގ.ދ ގެ ތެރެއިން ކުރާ ތަކެއް ތަރައްޤީ ކުރުމަށް ކަނޑުދަށު ސާރވޭ ކުރުން	19 ފެब्रुवरी	ގުޅުން / ކޮންސަލްޓަންސީ ސާރވިސް / ކޮންސަލްޓަންސީ ފީ ބަދަލުގައި ހިންގާ ތަކެއް
240	ވައިގަރުގެ ޓްރާންސްފަ - ދިވެހިރާއްޖެ ތިމާވެށި ތަރައްޤީ ކުރުމަށް (ވަޒީރ - ކަނޑުދަށު ސާރވޭ)	19 ފެब्रुवरी	ގުޅުން / ކޮންސަލްޓަންސީ ސާރވިސް / ކޮންސަލްޓަންސީ ފީ ބަދަލުގައި ހިންގާ ތަކެއް
241	ވައިގަރުގެ ޓްރާންސްފަ - ތިމާވެށި ކަނޑުދަށު (ވަޒީރ - ކަނޑުދަށު ސާރވޭ)	19 ފެब्रुवरी	ގުޅުން / ކޮންސަލްޓަންސީ ސާރވިސް / ކޮންސަލްޓަންސީ ފީ ބަދަލުގައި ހިންގާ ތަކެއް
242	ވައިގަރުގެ ޓްރާންސްފަ - ދަނޑުދަށު (ވަޒީރ - ކަނޑުދަށު ސާރވޭ)	19 ފެब्रुवरी	ގުޅުން / ކޮންސަލްޓަންސީ ސާރވިސް / ކޮންސަލްޓަންސީ ފީ ބަދަލުގައި ހިންގާ ތަކެއް
243	ތިމާވެށި - ތިބާއިދާރީ ކަންކަމާ ގުޅޭގޮތުން ކަނޑުދަށު ސާރވޭ ކުރުން ގެނައުމުގެ ގޮތުގައި ކަނޑުދަށު ސާރވޭ ކުރުން	19 ފެब्रुवरी	ގުޅުން / ކޮންސަލްޓަންސީ ސާރވިސް / ކޮންސަލްޓަންސީ ފީ ބަދަލުގައި ހިންގާ ތަކެއް
244	ތިމާވެށި - ސ.ކުޅުދު ފެނުގެ ކޮމާ ކަނޑުދަށު ސާރވޭ ކުރުން	19 ފެब्रुवरी	ގުޅުން / ކޮންސަލްޓަންސީ ސާރވިސް / ކޮންސަލްޓަންސީ ފީ ބަދަލުގައި ހިންގާ ތަކެއް

245	ތިއުނާސް - ކުރަހާދިއްގެ ކައުންސިލްގެ ފާރުގެ ފަހަރުގައި ހިނގާ ކަންތައްތަކާ ގުޅިގެން ކުރެވުނު ކޮންސަލްޓަންސީ ސާރވިސް	23 ފެब्रުވަރީ	ކުރިއަށް / ކާބަފާވެގެން ގެންދާ ކަންތައް / ތަނަށް ވައްކަން
246	ތިއުނާސް - ދިވެހިރާއްޖެ ފުލުހުންގެ ކައުންސިލްގެ 2025 ވަނަ އަހަރުގެ ސިޔާސީ ބަދަލުތަކާ ގުޅިގެން ކަންތައް ކުރުމަށް ކާބަފާވެގެން ގެންދާ ކަންތައް	29 ފެब्रުވަރީ	ކުރިއަށް / ކާބަފާވެގެން ގެންދާ ކަންތައް / ތަނަށް ވައްކަން
247	2nd Amendment to IFB and ITB - Lease of Lands in Addu City for the Development and Operation of Tourist Guesthouses and City Hotels	ފެब्रުވަރީ 2	ކުރިއަށް / ކާބަފާވެގެން ގެންދާ ކަންތައް / ތަނަށް ވައްކަން
248	ގޮނޑިގެ ފުރަތަމަ - ހަނގުރާމަ ކާބަފާވެރިކަމާ ގުޅޭ (ފުނަދޫ، ދަށު ގެނައުން)	ފެब्रुވަރީ 6	ކުރިއަށް / ކާބަފާވެގެން ގެންދާ ކަންތައް / ތަނަށް ވައްކަން
249	ގޮނޑިގެ ފުރަތަމަ - ހަނގުރާމަ ކާބަފާވެރިކަމާ ގުޅޭ (ފުނަދޫ، ފެށުން ގެނައުން)	ފެब्रुވަރީ 6	ކުރިއަށް / ކާބަފާވެގެން ގެންދާ ކަންތައް / ތަނަށް ވައްކަން
250	ގޮނޑިގެ ފުރަތަމަ - ހަނގުރާމަ ކާބަފާވެރިކަމާ ގުޅޭ (ދާދި، ކަމާބޮޑު ހާދިސާ ގެނައުން، ފަރާތްތަކުގެ ގެނައުން)	ފެब्रुވަރީ 6	ކުރިއަށް / ކާބަފާވެގެން ގެންދާ ކަންތައް / ތަނަށް ވައްކަން
251	ގޮނޑިގެ ފުރަތަމަ - ހަނގުރާމަ ކާބަފާވެރިކަމާ ގުޅޭ (ދާދި ހާދިސާ ކަމާބޮޑު ފުނަދޫ، ހަދާ ގެނައުން)	ފެब्रुވަރީ 6	ކުރިއަށް / ކާބަފާވެގެން ގެންދާ ކަންތައް / ތަނަށް ވައްކަން
252	ގޮނޑިގެ ފުރަތަމަ - ކާބަފާވެރި ހަނގުރާމަ (ކަންތައް ތިލަދުންމަ ފަރާތް، ގެނައުން)	ފެब्रुވަރީ 6	ކުރިއަށް / ކާބަފާވެގެން ގެންދާ ކަންތައް / ތަނަށް ވައްކަން
253	ކުލަބް ކުރަނޑުގެ ތަރައްގީ - ހަމަޖެހި ސިފައިގައި ކުލަބް ތިލަ ގުޅިގެން ތަކެތި ގެނައުމާ ބެހޭ ކަންތައް ކުލަބްގެ ކުރިއަށް ގެންދާ ކަންތައް ކުރުމަށް ދިނުން (IUL)426-AA/426/2025/61 ތިއުނާސް ކޮމިޓީގެ ފުރުސަތު ދިނުމުގެ ނަންނަ	ފެब्रुވަރީ 6	ކުރިއަށް / ކާބަފާވެގެން ގެންދާ ކަންތައް / ތަނަށް ވައްކަން
254	ކުލަބް ކުރަނޑުގެ ތަރައްގީ - ހަމަޖެހި ސިފައި ހަދާ ގެނައުމާ ދެކޮޅަށް ތިއުނާސް ކޮންސްޓްރަކްޝަން ކަންތައްތަކާ ގުޅިގެން ކުރެވުނު ކަންތައް	ފެब्रुވަރީ 6	ކުރިއަށް / ކާބަފާވެގެން ގެންދާ ކަންތައް / ތަނަށް ވައްކަން

255	ޝިފާގެ ފަރާތުގެ ދަށ - ތަކެއްޗާއި ފާރުގައި ތިބި ތަކެތި ގެންދާ ކުރިއަށް ތަކެތި ހިފެހެއްޓުމަށް ބޭނުންކުރާ ގޯނި (ބ.ތަ.ގ) ހަދާ ފަރާތް ހޯދުން	6 ވަނަ ބައި	ކޮންސާލްޓަންސީ / ކޮންސާލްޓަންސީ ހިންގުމުގެ ދަށުން ކުރާ ކަންތައް
256	ޝިފާގެ ފަރާތުގެ ދަށ - ލ ހިދާގެ 01 ވަނަ ފަންގިފުށ (ފުރ ޔަގާ) ސަލާމަތީ ފަރާތް ހޯދުން	6 ވަނަ ބައި	ކޮންސާލްޓަންސީ / ކޮންސާލްޓަންސީ ހިންގުމުގެ ދަށުން ކުރާ ކަންތައް
257	ބަޔިގެ ފުރަހަމ - ޔަތީމުކަމާ (ދިވެހި ރާއްޖެ ތެރެއިން ހިނގާ / ހަލާކުވެ ގެންދާ ބަޔިންގެ ތެރެއިން ތަކެތި ހޯދުމަށް ދާ)	6 ވަނަ ބައި	ކޮންސާލްޓަންސީ / ކޮންސާލްޓަންސީ ހިންގުމުގެ ދަށުން ކުރާ ކަންތައް
258	ބަޔިގެ ފުރަހަމ - ބަދިއްޔާ ދެއްކުމަށް (ބަދަލު ހަދާ ބަދިއްޔާ ދިނުމާ، ހުވަދު ކަނޑައެޅި ބަދިއްޔާ ދައްކަންޏާ ގުޅިގެން)	6 ވަނަ ބައި	ކޮންސާލްޓަންސީ / ކޮންސާލްޓަންސީ ހިންގުމުގެ ދަށުން ކުރާ ކަންތައް
259	ބަޔިގެ ފުރަހަމ - ބަލަހައްޓަން (ދާދި، ހުވާ ހަދާ ކަމަށް ބަލައިގެން ދިނުމާ، ފުލުހުން ދަނޑި ދެއްކުން)	6 ވަނަ ބައި	ކޮންސާލްޓަންސީ / ކޮންސާލްޓަންސީ ހިންގުމުގެ ދަށުން ކުރާ ކަންތައް
260	ބަޔިގެ ފުރަހަމ - ސިކުރެޓް ބޭނުންކުރާ ދެއްކުން (ދަށަކަށް ހަދާ ބަދިއްޔާ ދިނުމާ / ހަދާ ބަދިއްޔާ ދައްކަންޏާ ގުޅިގެން)	6 ވަނަ ބައި	ކޮންސާލްޓަންސީ / ކޮންސާލްޓަންސީ ހިންގުމުގެ ދަށުން ކުރާ ކަންތައް
261	ބަޔިގެ ފުރަހަމ - ސިކުރެޓް ފެއްދުން (ދިކުލަކަށް ހަދާ ބަދިއްޔާ ދިނުމާ، ހަލާކުވެ ގެންދާ ބަޔިންގެ ތެރެއިން ތަކެތި ހޯދުމަށް ދާ)	6 ވަނަ ބައި	ކޮންސާލްޓަންސީ / ކޮންސާލްޓަންސީ ހިންގުމުގެ ދަށުން ކުރާ ކަންތައް
262	ދުލް ބާދީ - ތަކެއް ސިކުރެ ގަސް ހަތަރުފުށް ތަކެތި ހަދާ ފަރާތްތަކުގެ ގަލާދާ ކަންކަމާ ގުޅިގެން ކުރާ ކަންތައް ބަލަހައްޓާ ދިވެހި ތަކެއް ސިކުރެ ތަކެތި ހަދާ ފަރާތް ދުލް ދާދި ބާދީ	7 ވަނަ ބައި	ކޮންސާލްޓަންސީ / ކޮންސާލްޓަންސީ ހިންގުމުގެ ދަށުން ކުރާ ކަންތައް
263	ބަޔިގެ ފުރަހަމ - ހަލާކުވެގެން ދިމާވާ ބަންދަރު (ބަލިމީ - ހުވާ ކުރިން ދިމާވާ ކަންކަން)	8 ވަނަ ބައި	ކޮންސާލްޓަންސީ / ކޮންސާލްޓަންސީ ހިންގުމުގެ ދަށުން ކުރާ ކަންތައް
264	ދިވެހާސް - ސިވަރޖަނަ ތަރިވަލުގެ ފުރަހަމ	8 ވަނަ ބައި	ކޮންސާލްޓަންސީ / ކޮންސާލްޓަންސީ ހިންގުމުގެ ދަށުން ކުރާ ކަންތައް

265	Invitation for Bids (the “IFB”) for the Lease, Development, Operation and Management of Supporting Tourist facility in the Savaahili Island in Addu City·	ގަޑިއިރުގެ 8	ގެނެސް / ކޮންސެޝަން ދީފައި ހުންނަ ތަކެއް
266	ވިޔަފާރި ފުރުސަތު - ހަވާލުކުރުން (ވަޒީރު - ސ.ގާ ކޮންޓްރެކްޓް / ކުއްތަ ތަކެއް ދޫކުރުން)	ގަޑިއިރުގެ 9	ގެނެސް / ކޮންސެޝަން ދީފައި ހުންނަ ތަކެއް
267	ތިއުނާ - ތަކެއް ހިންގުމަށް ތަކެއް ހަވާލުކުރުމުގެ ކޮންސެޝަން ދަސްކުރުމަށް 2025 ވަނަ އަހަރު ހިންގުމަށް ކުއްތަ ކުރުމުގެ ކުރިން "ވަގުތީ ދާއިރާ 2025" ގެ ތަފާތުތައް ފާހަގަކުރުން	ގަޑިއިރުގެ 13	ގެނެސް / ކޮންސެޝަން ދީފައި ހުންނަ ތަކެއް
268	3rd Amendment to IFB and ITB - Lease of Lands in Addu City for the Development and Operation of Tourist Guesthouses, City Hotels	ގަޑިއިރުގެ 13	ގެނެސް / ކޮންސެޝަން ދީފައި ހުންނަ ތަކެއް
269	ތިއުނާ - ސ. ހަވާލުކުރުމުގެ ކޮންސެޝަން ތިމާގައި ބަދަލުތެރެއް ގެނައުން	ގަޑިއިރުގެ 13	ގެނެސް / ކޮންސެޝަން ދީފައި ހުންނަ ތަކެއް
270	ތިއުނާ - "ކުރީގެ ކަންތައް ހިނގާ ގޮތް ބަލައިގަތުމުގެ ކޮންސެޝަން ދަރުސު"	ގަޑިއިރުގެ 14	ގެނެސް / ކޮންސެޝަން ދީފައި ހުންނަ ތަކެއް
271	ފުވައްމު ފަހަރާ ދެކުނު - ތަކެއް ހަވާލުކުރުމުގެ ގޮތުގެ ކޮންސެޝަން ދީފައި ހުންނަ ތަކެއް ކުރިއަށް ގެންދާ ގޮތާ ގުޅޭ ކަންކަން ބަލާ ކޮމިޓީ ކުރީގެ 01 (ހަތަރު) ގަޑިއިރުގެ ތެރޭގައި ފާހަގަ ކުރުން	ގަޑިއިރުގެ 14	ގެނެސް / ކޮންސެޝަން ދީފައި ހުންނަ ތަކެއް
272	ވިޔަފާރި ފުރުސަތު - ތިމާގައި ބަދަލުތެރެއް (ވަޒީރު)	ގަޑިއިރުގެ 14	ގެނެސް / ކޮންސެޝަން ދީފައި ހުންނަ ތަކެއް
273	ވިޔަފާރި ފުރުސަތު - ގުދަނު ބަދަލުގައި (ވަޒީރު - ދިވެހި ރައްޔިތުންނަށް ހަމަވާ ގޮތަށް ބަދަލުކުރުން، ޔުނިވާސަލް ސާވިސް / ތަކެއް ހިންގުމުގެ ކޮންސެޝަން ދީފައި)	ގަޑިއިރުގެ 14	ގެނެސް / ކޮންސެޝަން ދީފައި ހުންނަ ތަކެއް
274	ވިޔަފާރި ފުރުސަތު - ކަންކަން ހިނގާ ގޮތް (ދިވެހި ރައްޔިތުންނަށް ހަމަވާ ގޮތަށް، ގަވާއިދު ކުރުން)	ގަޑިއިރުގެ 15	ގެނެސް / ކޮންސެޝަން ދީފައި ހުންނަ ތަކެއް

275	ވަޅުގަނޑު ފުނަދޫ - ސިއްލަކަ ކައިރިކަމުގައި ހުންނަ (ބެލެނިވެރިކަމުގައި ހުރި، ފިލާވަޅުގައި ތަކެތި ވިއްކާ / ތަކެތި ގެނެވޭ ދަތުރުތަކުން)	15 ދަނޑިވަހި	ގެއްލުން / ތަކެތި ވަށައިގެން ދާ / ތަކެތި ދެއްކުން
276	ވަޅުގަނޑު ފުނަދޫ - ތަކެތި ގެނެވޭ ބޯޓު (ފާނަލް ކަނޑައެޅި، ދަތުރު ތަކެއް ނެގޭ)	15 ދަނޑިވަހި	ގެއްލުން / ތަކެތި ވަށައިގެން ދާ / ތަކެތި ދެއްކުން
277	ވަޅުގަނޑު ފުނަދޫ - ތަކެތި ގެނެވޭ ބޯޓު (ފުރިގަނޑުގައި ހުރި، ދުއްތި ތަކެއް ނެގޭ)	15 ދަނޑިވަހި	ގެއްލުން / ތަކެތި ވަށައިގެން ދާ / ތަކެތި ދެއްކުން
278	ވަޅުގަނޑު ފުނަދޫ - ބޯޓުގެ ތަކެތި ގެނެވޭ (ހަކުރު ތަކެއް ހުރި، ލިޓަ ތަކެއް ނެގޭ)	15 ދަނޑިވަހި	ގެއްލުން / ތަކެތި ވަށައިގެން ދާ / ތަކެތި ދެއްކުން
279	ވަޅުގަނޑު ފުނަދޫ - ބޯޓުގެ ތަކެތި ގެނެވޭ (ދާންވެ، ކަނޑުގައި ގޮތަކަށް ތަކެތި ހުރި، ދަތުރު ތަކެއް ނެގޭ)	15 ދަނޑިވަހި	ގެއްލުން / ތަކެތި ވަށައިގެން ދާ / ތަކެތި ދެއްކުން
280	ވަޅުގަނޑު ފުނަދޫ - ދަނޑުބަދަ (ވަޑިކޮ - ފުރިގަނޑު ބޮޑުވެ ތަކެތި ހުރި، ؟ވަކިވަމުން ދާ ތަކެތި ގެނެވޭ ދަތުރު / ތަކެތި ގެނެވޭ ބޯޓު)	15 ދަނޑިވަހި	ގެއްލުން / ތަކެތި ވަށައިގެން ދާ / ތަކެތި ދެއްކުން
281	ވަޅުގަނޑު ފުނަދޫ - ބޯޓުގެ ތަކެތި ގެނެވޭ ބޯޓު (ވަޑިކޮ - ބޯޓުގެ ދަތުރު ކުރާ ތަކެތި ގެނެވޭ ދަތުރު) ބޯޓު ތަކެއް ނެގޭ، ؟ގެ ތަކެތި، ބޯޓުގެ ދަތުރު ކުރާ ތަކެތި ގެނެވޭ / ތަކެތި ގެނެވޭ ބޯޓު)	15 ދަނޑިވަހި	ގެއްލުން / ތަކެތި ވަށައިގެން ދާ / ތަކެތި ދެއްކުން
282	ވަޅުގަނޑު ފުނަދޫ - ފުރިގަނޑު ފެނުގައި ހުންނަ (ވަޑިކޮ - ދުއްތި ތަކެއް ނެގޭ)	15 ދަނޑިވަހި	ގެއްލުން / ތަކެތި ވަށައިގެން ދާ / ތަކެތި ދެއްކުން
283	ތަކެތި - ސ.ލިޓަ ހުޅުވާ ބަލާ ފަހަރު ކަނޑައެޅި ދުވަސްތަކުގައި	15 ދަނޑިވަހި	ގެއްލުން / ތަކެތި ވަށައިގެން ދާ / ތަކެތި ދެއްކުން
284	؟ތަކެތި ހަނގުރާ ބަދަލުގައި - ލަތަށް ދާ ތަކެތި ގެނެވޭ ދަތުރުތަކުގައި ؟ތަކެތި ގެނެވޭ ބޯޓުގެ ދަތުރު ކުރާ ތަކެތި	16 ދަނޑިވަހި	ގެއްލުން / ތަކެތި ވަށައިގެން ދާ / ތަކެތި ދެއްކުން

285	ވަޅުގަނޑު ފުނަދޫ - ފަސްވަތަ (ވަޑުމު)	16 ނޮވެމްބަރ	ގެއްލުން / ކަންތައް ހިންގުމުގެ ޚަރަދުތަކާ ދެމެދު ގަދަ ތަފާތު
286	ވަޅުގަނޑު ފުނަދޫ - ދުނިޔެގެ ތިން ބޮޑު ސަރަހައްދު (ވަޑުމު)	16 ނޮވެމްބަރ	ގެއްލުން / ކަންތައް ހިންގުމުގެ ޚަރަދުތަކާ ދެމެދު ގަދަ ތަފާތު
287	ވަޅުގަނޑު ފުނަދޫ - ހަނގުރާމަ ހުއްޓުވުމާ ގުޅޭ ކަންކަން ބަލާ ކޮމިޓީ (ވަޑުމު)	16 ނޮވެމްބަރ	ގެއްލުން / ކަންތައް ހިންގުމުގެ ޚަރަދުތަކާ ދެމެދު ގަދަ ތަފާތު
288	Amendment to IFB and ITB - 2 Regarding Invitation for Bids (the “IFB”) for the Lease of Land for the Development and Operation of City Hotel in Feydhoo, Addu City.	16 ނޮވެމްބަރ	ގެއްލުން / ކަންތައް ހިންގުމުގެ ޚަރަދުތަކާ ދެމެދު ގަދަ ތަފާތު
289	ތިމާގާސް - ސ. ހަތްރު ދިގުއަރިގާ ދެކުނު ފަރާތުގައި ގޯނާ ހަދާ ގޮތުގެ ގުޅުން	16 ނޮވެމްބަރ	ގެއްލުން / ކަންތައް ހިންގުމުގެ ޚަރަދުތަކާ ދެމެދު ގަދަ ތަފާތު
290	ވަޅުގަނޑު ފުނަދޫ - ހަނގުރާމަ ހުއްޓުވުމާ ގުޅޭ ކަންކަން ބަލާ ކޮމިޓީ (ވަޑުމު - ހަތްރު ހަނގުރާމަ ކުރިޔަ)	17 ނޮވެމްބަރ	ގެއްލުން / ކަންތައް ހިންގުމުގެ ޚަރަދުތަކާ ދެމެދު ގަދަ ތަފާތު
291	ވަޅުގަނޑު ފުނަދޫ - ފަސްވަތަ (ވަޑުމު - ހަތްރު ހަނގުރާމަ ކުރިޔަ)	17 ނޮވެމްބަރ	ގެއްލުން / ކަންތައް ހިންގުމުގެ ޚަރަދުތަކާ ދެމެދު ގަދަ ތަފާތު
292	ވަޅުގަނޑު ފުނަދޫ - ދުނިޔެގެ ތިން ބޮޑު ސަރަހައްދު (ވަޑުމު - ހަތްރު ހަނގުރާމަ ކުރިޔަ)	17 ނޮވެމްބަރ	ގެއްލުން / ކަންތައް ހިންގުމުގެ ޚަރަދުތަކާ ދެމެދު ގަދަ ތަފާތު
293	ތިމާގާސް - ސ. ހަތްރު ފަރިވަށް ދިގުއަރިގާ ދެކުނު ފަރާތުގައި ގޯނާ ހަދާ ގޮތުގެ ގުޅުން	17 ނޮވެމްބަރ	ގެއްލުން / ކަންތައް ހިންގުމުގެ ޚަރަދުތަކާ ދެމެދު ގަދަ ތަފާތު
294	ވަޅުގަނޑު ފުނަދޫ - ފަސްވަތަ (ވަޑުމު)	17 ނޮވެމްބަރ	ގެއްލުން / ކަންތައް ހިންގުމުގެ ޚަރަދުތަކާ ދެމެދު ގަދަ ތަފާތު
295	ޖީއެސް ހަނގުރާމަ ކުރުމުގެ ދަށްދަނޑި - ލ ތިމަގާދު ދަށުގައި 01 ދުވަހުގެ ސަބަބުން (ހުވ ތެރެ) ސަލާމަތީ ކަންތައް ހިންގުމުގެ ގަންނަ ގޮތުގެ ކުރިމަތި ކުރިޔަ ގަންނަ ގޮތް -426(IUL)	17 ނޮވެމްބަރ	ގެއްލުން / ކަންތައް ހިންގުމުގެ ޚަރަދުތަކާ ދެމެދު ގަދަ ތަފާތު

	AA/426/2025/204 ތިމާގެހަރާ ގުދަނުގެ ވަޒަންކުރުން ކޮންމެ ހަފްތާ ހަރަދުތައް ދައްކާ ފައިސާ ދިނުމާ ގުޅިގެން		
296	ކޮންމެ ހަފްތާ ހަރަދުތަކުގެ ތަފްޞީލު - ދ. ތިމަގެހި ބަންދުކުރުމާ ގުޅިގެން ތިމާގެ ބަންދުކުރުމުގެ ކަންތައްތަކަށް ހަރަދުކުރެވޭ ފައިސާ	17 ނޮވެމްބަރ	ގެއްލުން / ކުރިއަށް ގެންދާ ވިޔަފާރި ނެތް ތަނަށް ބަދަލުކުރުން
297	ވަޒަފާތަކާ ގުޅިގެން ދައްކަންޏާ ހައިސިއްޔަތު ކަނޑައެޅުން - ކުރިއަށް ގެންދާ ވިޔަފާރި (ފަރާތްތަކާ ބެހޭ ކަންކަން / ހަވާލުކުރުން)	17 ނޮވެމްބަރ	ކުރިއަށް ގެންދާ ވިޔަފާރި / ކުރިއަށް ގެންދާ ވިޔަފާރި ނެތް ތަނަށް ބަދަލުކުރުން
298	ކޮންމެ ހަފްތާ ހަރަދުތަކުގެ ތަފްޞީލު - ދަތުރުފަތުރު ހަވާލުކުރުމާ ގުޅިގެން ދަތުރުގައި ހުންނަ ފަރާތްތަކުގެ ތަފްޞީލު، ދަތުރުގައި ހުންނަ ދުވަސްތަކުގެ ތަފްޞީލު ފަދަ ކަންތައްތަކަށް ހަރަދުކުރެވޭ ފައިސާ	17 ނޮވެމްބަރ	ގެއްލުން / ކުރިއަށް ގެންދާ ވިޔަފާރި ނެތް ތަނަށް ބަދަލުކުރުން
299	ވަޒަފާތަކާ ގުޅިގެން ދައްކަންޏާ ހައިސިއްޔަތު ބެލެހެއްޓުން ހިނގާ ކަންތައްތަކަށް - ކުރިއަށް ގެންދާ ވިޔަފާރި (ދަތުރުފަތުރު ހަވާލުކުރުން)	20 ނޮވެމްބަރ	ކުރިއަށް ގެންދާ ވިޔަފާރި / ކުރިއަށް ގެންދާ ވިޔަފާރި ނެތް ތަނަށް ބަދަލުކުރުން
300	ވަޒަފާތަކާ ގުޅިގެން ދައްކަންޏާ ހައިސިއްޔަތު ބެލެހެއްޓުން ހިނގާ ކަންތައްތަކަށް - ދިވެހި، ހަމަޖެހުމުގެ ކުރިއަށް ގެންދާ (ދިވެހި، ހަމަޖެހުމާ ގުޅޭ ކަންތައްތަކަށް ހަރަދުކުރެވޭ) / ދަތުރުފަތުރު ހަވާލުކުރުން)	20 ނޮވެމްބަރ	ކުރިއަށް ގެންދާ ވިޔަފާރި / ކުރިއަށް ގެންދާ ވިޔަފާރި ނެތް ތަނަށް ބަދަލުކުރުން
301	ވަޒަފާތަކާ ގުޅިގެން ދައްކަންޏާ ހައިސިއްޔަތު ބެލެހެއްޓުން ހިނގާ ކަންތައްތަކަށް - ދިވެހި، ހަމަޖެހުމުގެ ކުރިއަށް ގެންދާ (ދިވެހި، ހަމަޖެހުމާ ގުޅޭ ކަންތައްތަކަށް ހަރަދުކުރެވޭ) / ގެއްލުން	20 ނޮވެމްބަރ	ކުރިއަށް ގެންދާ ވިޔަފާރި / ކުރިއަށް ގެންދާ ވިޔަފާރި ނެތް ތަނަށް ބަދަލުކުރުން
302	ވަޒަފާތަކާ ގުޅިގެން ދައްކަންޏާ ހައިސިއްޔަތު ބެލެހެއްޓުން ހިނގާ ކަންތައްތަކަށް - ދިވެހި، ހަމަޖެހުމުގެ ކުރިއަށް ގެންދާ ވިޔަފާރި (ފަރާތްތަކާ ބެހޭ ކަންކަން / ހިންގުން ހަވާލުކުރުން)	20 ނޮވެމްބަރ	ކުރިއަށް ގެންދާ ވިޔަފާރި / ކުރިއަށް ގެންދާ ވިޔަފާރި ނެތް ތަނަށް ބަދަލުކުރުން
303	ވަޒަފާތަކާ ގުޅިގެން ދައްކަންޏާ ހައިސިއްޔަތު ބެލެހެއްޓުން ހިނގާ ކަންތައްތަކަށް - ދިވެހި، ހަމަޖެހުމުގެ ކުރިއަށް ގެންދާ ވިޔަފާރި (ފަރާތްތަކާ ބެހޭ ކަންކަން / ވިއްކުން ހަވާލުކުރުން)	20 ނޮވެމްބަރ	ކުރިއަށް ގެންދާ ވިޔަފާރި / ކުރިއަށް ގެންދާ ވިޔަފާރި ނެތް ތަނަށް ބަދަލުކުރުން
304	ވަޒަފާތަކާ ގުޅިގެން ދައްކަންޏާ ހައިސިއްޔަތު ބެލެހެއްޓުން ހިނގާ ކަންތައްތަކަށް - ދިވެހި، ހަމަޖެހުމުގެ ކުރިއަށް ގެންދާ ވިޔަފާރި (ދިވެހި، ހަމަޖެހުމާ ގުޅޭ ކަންތައްތަކަށް ހަރަދުކުރެވޭ) / ދަތުރުފަތުރު ހަވާލުކުރުން)	20 ނޮވެމްބަރ	ކުރިއަށް ގެންދާ ވިޔަފާރި / ކުރިއަށް ގެންދާ ވިޔަފާރި ނެތް ތަނަށް ބަދަލުކުރުން

305	ވަޒީފާގައި ކުއްލިއަކަށް ކައުންސިލަށް ބަދަލުގައި ކަރަންޓް ކަނޑައެޅުމުގެ ސަބަބުން ދަށްވެ ގެންދާ ބަޔަކު (ދާއިރާ ތެރެއިން ހަމައެކަނި ހުންނަ ބަޔަކު / ހަފްތާ ހަތަރު ދުވަހު ދާނެ ބަޔަކު)	20 ދަނޑިވަށް	ކާމިޔާބުވި ބަޔަކު / ކާމިޔާބުވުމުގެ ފަރާތް ބެލެވޭ ގޮތް ދަނޑުން
306	ވަޒީފާގައި ކުއްލިއަކަށް ކައުންސިލަށް ބަދަލުގައި ކަރަންޓް ކަނޑައެޅުމުގެ ސަބަބުން ދަށްވެ ގެންދާ ބަޔަކު (ކައުންސިލްގެ ފަސްވަނަ ކޮންމެ ދަނޑިވަށް / ހަފްތާ ހަތަރު ދުވަހު ދާނެ ބަޔަކު)	20 ދަނޑިވަށް	ކާމިޔާބުވި ބަޔަކު / ކާމިޔާބުވުމުގެ ފަރާތް ބެލެވޭ ގޮތް ދަނޑުން
307	ވަޒީފާގައި ކުއްލިއަކަށް ކައުންސިލަށް ބަދަލުގައި ކަރަންޓް ކަނޑައެޅުމުގެ ސަބަބުން ދަށްވެ ގެންދާ ބަޔަކު (ދާއިރާގެ ތެރެއިން ކައުންސިލްގެ ތެރެއަށް ދާ ބަޔަކު / ތަކުރާރުކުރާ ގޮތަށް ހިނގާ)	20 ދަނޑިވަށް	ކާމިޔާބުވި ބަޔަކު / ކާމިޔާބުވުމުގެ ފަރާތް ބެލެވޭ ގޮތް ދަނޑުން
308	ވަޒީފާގައި ކުއްލިއަކަށް ކައުންސިލަށް ބަދަލުގައި ކަރަންޓް ކަނޑައެޅުމުގެ ސަބަބުން ދަށްވެ ގެންދާ ބަޔަކު (ބަދަލުގައި ކަނޑައެޅުނު ބަޔަކު / ތަކުރާރުކުރާ ގޮތަށް ހިނގާ)	20 ދަނޑިވަށް	ކާމިޔާބުވި ބަޔަކު / ކާމިޔާބުވުމުގެ ފަރާތް ބެލެވޭ ގޮތް ދަނޑުން
309	ވަޒީފާގައި ކުއްލިއަކަށް ކައުންސިލަށް ބަދަލުގައި ކަރަންޓް ކަނޑައެޅުމުގެ ސަބަބުން ދަށްވެ ގެންދާ ބަޔަކު (ދާއިރާ، ކަނޑުވަރަކު ހުންނަ ބަޔަކު / ހަފްތާ ހަތަރު ދުވަހު ދާނެ ބަޔަކު)	20 ދަނޑިވަށް	ކާމިޔާބުވި ބަޔަކު / ކާމިޔާބުވުމުގެ ފަރާތް ބެލެވޭ ގޮތް ދަނޑުން
310	ވަޒީފާގައި ކުއްލިއަކަށް ކައުންސިލަށް ބަދަލުގައި ކަރަންޓް ކަނޑައެޅުމުގެ ސަބަބުން ދަށްވެ ގެންދާ ބަޔަކު (ދާއިރާގެ ތެރެއިން ކައުންސިލްގެ ތެރެއަށް ދާ ބަޔަކު / ހަފްތާ ހަތަރު ދުވަހު ދާނެ ބަޔަކު)	20 ދަނޑިވަށް	ކާމިޔާބުވި ބަޔަކު / ކާމިޔާބުވުމުގެ ފަރާތް ބެލެވޭ ގޮތް ދަނޑުން
311	ވަޒީފާގައި ކުށްވެރިކަން - ހާދަ ތިން ކަނޑަށްވުރެ (ވަކިން ކަރަންޓްވެރިކަން ހަނގުރާ ދާނެ ބަޔަކު)	20 ދަނޑިވަށް	ގޯތި / ކާމިޔާބުވި ބަޔަކު / ކާމިޔާބުވުމުގެ ފަރާތް ބެލެވޭ ގޮތް ދަނޑުން
312	ވަޒީފާގައި ކުށްވެރިކަން - ދެކަނޑަށް (ވަކިން - ކަރަންޓްވެރިކަން ތިރީގައި ކަނޑައެޅުނު ދާއިރާ، ކަރަންޓްވެރިކަން ހަނގުރާ ދާނެ ބަޔަކު)	20 ދަނޑިވަށް	ގޯތި / ކާމިޔާބުވި ބަޔަކު / ކާމިޔާބުވުމުގެ ފަރާތް ބެލެވޭ ގޮތް ދަނޑުން
313	ވަޒީފާގައި ކުށްވެރިކަން - ފަސްކަނޑަށް (ވަކިން - ކަރަންޓްވެރިކަން ތިރީގައި ކަނޑައެޅުނު ދާއިރާ، ކަރަންޓްވެރިކަން ހަނގުރާ ދާނެ ބަޔަކު)	20 ދަނޑިވަށް	ގޯތި / ކާމިޔާބުވި ބަޔަކު / ކާމިޔާބުވުމުގެ ފަރާތް ބެލެވޭ ގޮތް ދަނޑުން
314	ތިރީގައި - ހަފްތާ ހަތަރު ދުވަހު ދާނެ ބަޔަކު (ފާހަގަ ކުރަންވާ ކަންތައް ކަނޑައެޅުމުގައި ކުށްވެރި ކަރަންޓް ދިނުމުގެ ކުރިން ކައުންސިލްގެ ކަނޑައެޅުން)	21 ދަނޑިވަށް	ގޯތި / ކާމިޔާބުވި ބަޔަކު / ކާމިޔާބުވުމުގެ ފަރާތް ބެލެވޭ ގޮތް ދަނޑުން
315	ތިރީގައި - ހަފްތާ ހަތަރު ދުވަހު 25 ވިސް ކަނޑަށްވުރެ ދަށް ކަނޑައެޅުން	22 ދަނޑިވަށް	ގޯތި / ކާމިޔާބުވި ބަޔަކު / ކާމިޔާބުވުމުގެ ފަރާތް ބެލެވޭ ގޮތް ދަނޑުން

316	ވެޔޮގުގެ ފުރުޅާ - ފުއިނާތަށް ތިބި ކުދިން (ވަޒީ - ގައުމީ ހަނގުރާ ދިވެހި)	22 ނޮވެމްބަރ	ގެއްލުން / ކާންސަރުގެ ވެރަސް / ކާންސަރުގެ ދާރުވެރި ގެއްލުން
317	ވެޔޮގުގެ ފުރުޅާ - ކައިރާތަ (ވަޒީ - ގައުމީ ހަނގުރާ ދިވެހި)	22 ނޮވެމްބަރ	ގެއްލުން / ކާންސަރުގެ ވެރަސް / ކާންސަރުގެ ދާރުވެރި ގެއްލުން
318	ވެޔޮގުގެ ފުރުޅާ - ތިލުން ދިވެހި (ވަޒީ - ގައުމީ ހަނގުރާ ދިވެހި)	22 ނޮވެމްބަރ	ގެއްލުން / ކާންސަރުގެ ވެރަސް / ކާންސަރުގެ ދާރުވެރި ގެއްލުން
319	ދިވެހި ފަރާތްތަކުގެ ބަލިވެރިކަން - ކާންސަރުގެ ތަކެތި ބަލައި ގެންދާ ފަރާތްތަކުގެ ލިސްޓް ދިވެހި ބަހުން ކާންސަރ ކަންތައް ފަރާތްތަކުގެ ލިސްޓް	22 ނޮވެމްބަރ	ގެއްލުން / ކާންސަރުގެ ވެރަސް / ކާންސަރުގެ ދާރުވެރި ގެއްލުން
320	ދިވެހި ފަރާތްތަކުގެ ބަލިވެރިކަން - ބަލިވެ ހުރި ފަރާތްތަކަށް ދެވޭ ގެންގުވުންތަކާ ގުޅޭ ތަފާތު ބަދަލުތަކުގެ ތަފްޞީލް ދެއްވާ ފަރާތްތަކުގެ ލިސްޓް (IUL)426-AA/426/2025/203 ތާރީޚުގައި ކާންސަރ ގެންގުވުން ދިވެހި ބަހުން ދިވެހި ދަތުރުވާ ފަރާތްތަކުގެ ލިސްޓް	22 ނޮވެމްބަރ	ގެއްލުން / ކާންސަރުގެ ވެރަސް / ކާންސަރުގެ ދާރުވެރި ގެއްލުން
321	ދިވެހި ފަރާތްތަކުގެ ބަލިވެރިކަން - ބަލިވެ ހުރި ފަރާތްތަކަށް ކުރާ 200 (ދެލައްކަ) ގައިގެ ބަދަލު ދެއްވާ ފަރާތްތަކުގެ ލިސްޓް (IUL)426-AA/426/2025/167 ތާރީޚުގައި ދިވެހި ދަތުރުވާ ފަރާތްތަކުގެ ލިސްޓް	22 ނޮވެމްބަރ	ގެއްލުން / ކާންސަރުގެ ވެރަސް / ކާންސަރުގެ ދާރުވެރި ގެއްލުން
322	ތާރީޚުގައި - ބަލަހައްޓާ ބަލިވެރިންގެ ލިސްޓް ހެދުން	22 ނޮވެމްބަރ	ގެއްލުން / ކާންސަރުގެ ވެރަސް / ކާންސަރުގެ ދާރުވެރި ގެއްލުން
323	ވެޔޮގުގެ ފުރުޅާ - ހާދަދިނަށް ދިވެހި ބަހުން ކާންސަރ ބަލިވެ ހުރި / ބަލިވެ ހުރި ކުދިން)	22 ނޮވެމްބަރ	ގެއްލުން / ކާންސަރުގެ ވެރަސް / ކާންސަރުގެ ދާރުވެރި ގެއްލުން
324	ވެޔޮގުގެ ފުރުޅާ - ކާންސަރުގެ ހަނދާންތައް (ފުއިނާތަށް ބަލިވެ ހުރި / ފުއިނާ ދަތުރު ދާ ފަރާތްތަކުގެ ލިސްޓް)	22 ނޮވެމްބަރ	ގެއްލުން / ކާންސަރުގެ ވެރަސް / ކާންސަރުގެ ދާރުވެރި ގެއްލުން

325	ވަޅުގެ ފުރިހަމަ - ތަކެތި ކުރިއަށް ގެންދާ ކަންތައް (ދިވެހި ބަހުގެ ބޭނުމުގެ ހާލަތު / ދިވެހި ބަޔަކު ދުވަސް ގުޅިގެ)	22 ނޮވެމްބަރ	ގެއްލުމާ / ކަންތައް ހިންގުމުގެ ދާއިރާ / ކަންތައް ކުރިއަށް ގެންދާ ތަނެއް
326	ވަޅުގެ ފުރިހަމަ - ތަކެތި ކުރިއަށް ގެންދާ ކަންތައް (ފުރިހަނަ ގެންދާ ފަރާތް، ގެންދާ ފަރާތުގެ ސަބަބުތައް / ތަކެއްޗާ ކަންތައް ދިނުން)	22 ނޮވެމްބަރ	ގެއްލުމާ / ކަންތައް ހިންގުމުގެ ދާއިރާ / ކަންތައް ކުރިއަށް ގެންދާ ތަނެއް
327	ވަޅުގެ ފުރިހަމަ - ތަކެތި ކުރިއަށް ގެންދާ ކަންތައް (ގެންދާ ފަރާތް / ފަރާތުގެ ދަށުން)	22 ނޮވެމްބަރ	ގެއްލުމާ / ކަންތައް ހިންގުމުގެ ދާއިރާ / ކަންތައް ކުރިއަށް ގެންދާ ތަނެއް
328	ސިފައި ހަދަން ބޭނުންވާ ދަރަނި - ތަކެތި ސިފައިގެ ތަކެތި ގަބޫލުކުރުމުގެ ކުރިން ބަލައި ބަލައި ހަދަން ބޭނުންވާ ދަރަނި ހުށަހެޅުން	24 ނޮވެމްބަރ	ގެއްލުމާ / ކަންތައް ހިންގުމުގެ ދާއިރާ / ކަންތައް ކުރިއަށް ގެންދާ ތަނެއް
329	ތިމާގެން - ފުރަތަމަ ކަމަށް ބުނާ ގޮތް	27 ނޮވެމްބަރ	ގެއްލުމާ / ކަންތައް ހިންގުމުގެ ދާއިރާ / ކަންތައް ކުރިއަށް ގެންދާ ތަނެއް
330	ސިފައި ހަދަން ބޭނުންވާ ދަރަނި - ތަކެތި ސިފައިގެ ލިސްޓުގައި ހުރި ގޮތަށް ދަނޑިވެރިކަން ކުރާ 10 ފަސް ގޮތް	27 ނޮވެމްބަރ	ގެއްލުމާ / ކަންތައް ހިންގުމުގެ ދާއިރާ / ކަންތައް ކުރިއަށް ގެންދާ ތަނެއް
331	ތިމާގެން - ފުރަތަމަ ތަކެތި ތަކެތި ލިބުނު ފަހަރު ގަބޫލު ކުރުމުގެ ކުރިން	27 ނޮވެމްބަރ	ގެއްލުމާ / ކަންތައް ހިންގުމުގެ ދާއިރާ / ކަންތައް ކުރިއަށް ގެންދާ ތަނެއް
332	ތިމާގެން - ހަމަ ތަކެތި ތަކެތި ލިބުނު ފަހަރު ހުށަހެޅުމުގެ ކުރިން	27 ނޮވެމްބަރ	ގެއްލުމާ / ކަންތައް ހިންގުމުގެ ދާއިރާ / ކަންތައް ކުރިއަށް ގެންދާ ތަނެއް
333	ތިމާގެން - ސ.ފުރަ "ތަނާ ކަމަށް ބުނާ ގޮތް ތަކެތި ގަބޫލުކުރުމުގެ ކުރިން	27 ނޮވެމްބަރ	ގެއްލުމާ / ކަންތައް ހިންގުމުގެ ދާއިރާ / ކަންތައް ކުރިއަށް ގެންދާ ތަނެއް
334	ސިފައި ހަދަން ބޭނުންވާ ދަރަނި - 1446 ވަނަ ތަނަވަ ތަކެތި ފުރަތަމަ ފަހަރަށް ގެނެސްދިނުމުގެ ކުރިން ތަކެތި ހުށަހެޅުން، 30 ތަނަވަ ކަންތައް ހިންގުމުގެ ދާއިރާ ކަންތައް ކުރިއަށް ގެންދާ ތަނެއް	28 ނޮވެމްބަރ	ގެއްލުމާ / ކަންތައް ހިންގުމުގެ ދާއިރާ / ކަންތައް ކުރިއަށް ގެންދާ ތަނެއް
335	ތިމާގެން - ދާދި ބަދަލުތައް ގެނެސްދިނުމުގެ ކުރިން ކުރާ (ފުރަތަމަ ކަމަށް ބުނާ ގޮތް)	28 ނޮވެމްބަރ	ގެއްލުމާ / ކަންތައް ހިންގުމުގެ ދާއިރާ / ކަންތައް ކުރިއަށް ގެންދާ ތަނެއް

336	ހިއްޖާ - ފަރާތްތަކުގެ ތަންތަނާ ގުޅުން ދުރުކޮށް ދުނިޔެ	28 ނޮވެމްބަރ	ގެއްލުން / ކާމިޔާބު ވިސްނުން ދިނުމުގެ ދަރިވަރު ހައްދަވައި
337	ހިއްޖާ - ހަމްދާ ތިބާ ސަބަބުން 1446 ދަނޑިވަހީ	29 ނޮވެމްބަރ	ގެއްލުން / ކާމިޔާބު ވިސްނުން ދިނުމުގެ ދަރިވަރު ހައްދަވައި
338	ހިއްޖާ - ހަމްދާ ތިބާ ސަބަބުން 1446 ދަނޑިވަހީ ތެދުވެރި ކާމިޔާބުވުން ހިންގާ ދަނޑިވަހި ދަނޑިވަހުގެ ކުރިއަށް ދާ / ކާމިޔާބު ހިންގާ ދަނޑިވަހި ކަނޑައެޅުމުގެ ކަންތައް	29 ނޮވެމްބަރ	ގެއްލުން / ކާމިޔާބު ވިސްނުން ދިނުމުގެ ދަރިވަރު ހައްދަވައި
339	ހިއްޖާ - ހަމްދާ ތިބާ ސަބަބުން 1446 ދަނޑިވަހީ ދަންނަވާ ބަދަލުތަކުގެ ކުރިއަށް ދާ ކަންތައް	29 ނޮވެމްބަރ	ގެއްލުން / ކާމިޔާބު ވިސްނުން ދިނުމުގެ ދަރިވަރު ހައްދަވައި
340	ބަޔަކު ކުރަން ބެހެއްޓި ދަނޑިވަހި ހިންގުމުގެ ކުރިން ކުރަންޖެހޭ - ސިނާއަށް ކާމިޔާބު ދިނުމުގެ (ދަނޑިވަހި ތައްޔާރުކުރުން / ހަމްދާ ސިފައި ކާމިޔާބުވުން ހިނގާ)	29 ނޮވެމްބަރ	ކާމިޔާބު ވިސްނުން ދިނުމުގެ ދަރިވަރު ހައްދަވައި
341	ބަޔަކު ކުރަން ބެހެއްޓި ދަނޑިވަހި ހިންގުމުގެ ކުރިން ކުރަންޖެހޭ - ސަރުވެއަށް (ހަނގުރާ ހަނަ ދިވެހި)	29 ނޮވެމްބަރ	ކާމިޔާބު ވިސްނުން ދިނުމުގެ ދަރިވަރު ހައްދަވައި
342	ބަޔަކު ކުރަން ބެހެއްޓި ދަނޑިވަހި ހިންގުމުގެ ކުރިން ކުރަންޖެހޭ - ދަރިވަންސް ދިވެހި (ބައެއް ހާލަތުގައި ދަރިވަންސް ތަކުގެ / ހަމްދާ ސިފައި ކާމިޔާބުވުން ހިނގާ)	29 ނޮވެމްބަރ	ކާމިޔާބު ވިސްނުން ދިނުމުގެ ދަރިވަރު ހައްދަވައި
343	ބަޔަކު ކުރަން ބެހެއްޓި ދަނޑިވަހި ހިންގުމުގެ ކުރިން ކުރަންޖެހޭ - ޚަބަރުވަން (ދަނޑިވަހި ތައްޔާރުކުރުން / ހަމްދާ ސިފައި ކާމިޔާބުވުން ހިނގާ)	29 ނޮވެމްބަރ	ކާމިޔާބު ވިސްނުން ދިނުމުގެ ދަރިވަރު ހައްދަވައި
344	ބަޔަކު ކުރަން ބެހެއްޓި ދަނޑިވަހި ހިންގުމުގެ ކުރިން ކުރަންޖެހޭ - ކާމިޔާބު ތަފާތުވުން (ދިވެހި ހަނަ ދިވެހި)	29 ނޮވެމްބަރ	ކާމިޔާބު ވިސްނުން ދިނުމުގެ ދަރިވަރު ހައްދަވައި
345	ބަޔަކު ކުރަން ބެހެއްޓި ދަނޑިވަހި ހިންގުމުގެ ކުރިން ކުރަންޖެހޭ - ތަފާތުވުން ކާމިޔާބު ދިނުމުގެ (ދިވެހި، ހަނގުރާ ތަފާތު ގޮތުގެ ސަބަބުވެ ތިބާ / ހަނގުރާ ހަނަ ދިވެހި)	29 ނޮވެމްބަރ	ކާމިޔާބު ވިސްނުން ދިނުމުގެ ދަރިވަރު ހައްދަވައި

346	ވެލިގަންދު ކުޑަދިއަށް ގަދަފަދަ ވާރޭ ދިމާވާ ހާލަތު (ދަނޑިވައްދޫ - ހުޅުލެއްލާ ކައުންސިލްގެ ދާއިރާ)	29 ނޮވެމްބަރ	ކައުންސިލް ވަޒީފާ / ކައުންސިލްގެ ކޮންޓްރެކްޓް ބޭނުންވާ ތަކެއް
347	ވެލިގަންދު ކުޑަދިއަށް ގަދަފަދަ ވާރޭ ދިމާވާ ހާލަތު (ކުޑަދޫ ތަފާ ދާއިރާ)	29 ނޮވެމްބަރ	ކައުންސިލް ވަޒީފާ / ކައުންސިލްގެ ކޮންޓްރެކްޓް ބޭނުންވާ ތަކެއް
348	ވެލިގަނޑު ފުރައްތަ - ދަތުރުތަ (ވަޑުތ)	30 ނޮވެމްބަރ	ގެއްލުން / ކައުންސިލް ވަޒީފާ / ކައުންސިލްގެ ކޮންޓްރެކްޓް ބޭނުންވާ ތަކެއް
349	ވަޑުތ ތިމާގެ ބޭނުން ކުރުމަށް - ތިމާ / ދިވެހި (ތިތަކާ ތަފާ ދާއިރާ)	30 ނޮވެމްބަރ	ގެއްލުން / ކައުންސިލް ވަޒީފާ / ކައުންސިލްގެ ކޮންޓްރެކްޓް ބޭނުންވާ ތަކެއް
350	ވެލިގަނޑު ފުރައްތަ - ހުޅުލެއްލާ (ވަޑުތ)	30 ނޮވެމްބަރ	ގެއްލުން / ކައުންސިލް ވަޒީފާ / ކައުންސިލްގެ ކޮންޓްރެކްޓް ބޭނުންވާ ތަކެއް
351	ބޮލަށް ފަހަރުގެ ދަރުމަ - ތަކެއް ބޭނުންވާ ފަރާތްތަކަށް ކުރިއަށް ގެންދާ ކަންތައް 01 (ހުވަ) ތަކުގެ ދިވެހިރާއްޖެ ކުންފުނި ލިމިޓެޑް	30 ނޮވެމްބަރ	ގެއްލުން / ކައުންސިލް ވަޒީފާ / ކައުންސިލްގެ ކޮންޓްރެކްޓް ބޭނުންވާ ތަކެއް
352	ބޮލަށް ފަހަރުގެ ދަރުމަ - ތަކެއް ބޭނުންވާ ބިދޭސީ ކުންފުނިތަކާ ގުޅިގެން ކަންތައް ކުރުމަށް، ސަލާހުދޭ ތަކެއް ލިޔެ ހުށަހެޅުން	30 ނޮވެމްބަރ	ގެއްލުން / ކައުންސިލް ވަޒީފާ / ކައުންސިލްގެ ކޮންޓްރެކްޓް ބޭނުންވާ ތަކެއް
353	ބޮލަށް ފަހަރުގެ ދަރުމަ - 1446 ވަނަ ހަފްތާ ތަކުގެ ހަނގުރާ ބިމުގެ ފަރަގަސް ގަދަކުރުމާ ގުޅިގެން ކުރެވޭ "ދިގުދެރު ކޮށް" ތަކުގެ ކުރިން ކުރަންޖެހޭ ކަންތައް ކުރުމަށް	30 ނޮވެމްބަރ	ގެއްލުން / ކައުންސިލް ވަޒީފާ / ކައުންސިލްގެ ކޮންޓްރެކްޓް ބޭނުންވާ ތަކެއް
354	ބިއުގަން - ފުލުން ދަތުރުކުރާ ތަކެއް 3ވަނަ ދަތަކު ބަދަލުކުރުމަށް ކުރިއަށް ގެންދާ	04 ޑިސެ	ގެއްލުން / ކައުންސިލް ވަޒީފާ / ކައުންސިލްގެ ކޮންޓްރެކްޓް ބޭނުންވާ ތަކެއް
355	ބިއުގަން - ތަކެއް ބޭނުންވާ ކުއްތާ "ދިވެ" ބިގަނޑުގައި ކުރިއަށް ގެންދާ ކަންތައް	04 ޑިސެ	ގެއްލުން / ކައުންސިލް ވަޒީފާ / ކައުންސިލްގެ ކޮންޓްރެކްޓް ބޭނުންވާ ތަކެއް
356	Invitation for Bids (the “IFB”) for the Development and Operation of a Floating	04 ޑިސެ	ގެއްލުން / ކައުންސިލް ވަޒީފާ / ކައުންސިލްގެ ކޮންޓްރެކްޓް ބޭނުންވާ ތަކެއް

	Restaurant with a kids' park in Addu City Hithadhoo		
357	ހިއްދޫން - ގ.ކުޑަ ތަންފުށާ ގުދަށް ހަމަޖެއްސުން	05 ދުވަސް	ގެއްލުން / ކަނޑައެޅުމުގެ ފަސޭހަ ތަނެއް ހޯދުން
358	ހިއްދޫން - ގ.ކުޑަ ގުދަށްވެގެންދާ ހަމަޖެއްސުން	05 ދުވަސް	ގެއްލުން / ކަނޑައެޅުމުގެ ފަސޭހަ ތަނެއް ހޯދުން
359	ހިއްދޫން - ހައްދ ހިލޭ ކަނޑުގެކޮށް ހިންގާ ދަތުރުތަކުގެ ގޮތުގައި ދިއުން	05 ދުވަސް	ގެއްލުން / ކަނޑައެޅުމުގެ ފަސޭހަ ތަނެއް ހޯދުން
360	ހިއްދޫން - ހައްދ ހިލޭ ކަނޑުގެ ދަތުރުތަކުގެ ގޮތުގައި ދިއުން	05 ދުވަސް	ގެއްލުން / ކަނޑައެޅުމުގެ ފަސޭހަ ތަނެއް ހޯދުން
361	ވައިފުންކަ ކައިރީގައި ފަރާތްތަކުގެ ސޮއްސިންދާ ދަތުރުގެ ހަރަދުތައް ހޯދުމުގެ ގޮތުގައި ކައުންސިލަށް ހުށަހެޅުން	05 ދުވަސް	ކަނޑައެޅުމުގެ ފަސޭހަ ތަނެއް ހޯދުން / ގެއްލުން
362	ވައިފުންކަ ކައިރީގައި ފަރާތްތަކުގެ ސޮއްސިންދާ ދަތުރުގެ ހަރަދުތައް ހޯދުމުގެ ގޮތުގައި ކައުންސިލަށް ހުށަހެޅުން	05 ދުވަސް	ކަނޑައެޅުމުގެ ފަސޭހަ ތަނެއް ހޯދުން / ގެއްލުން
363	ވައިފުންކަ ކައިރީގައި ފަރާތްތަކުގެ ފާރިތަށް ލިބުމުގެ ގޮތުގައި ކައުންސިލަށް ހުށަހެޅުން	06 ދުވަސް	ކަނޑައެޅުމުގެ ފަސޭހަ ތަނެއް ހޯދުން / ގެއްލުން
364	ވައިފުންކަ ކައިރީގައި ފަރާތްތަކުގެ ފާރިތަށް ލިބުމުގެ ގޮތުގައި ކައުންސިލަށް ހުށަހެޅުން	06 ދުވަސް	ކަނޑައެޅުމުގެ ފަސޭހަ ތަނެއް ހޯދުން / ގެއްލުން
365	ވައިފުންކަ ކައިރީގައި ފަރާތްތަކުގެ ސޮއްސިންދާ ދަތުރުގެ ހަރަދުތައް ހޯދުމުގެ ގޮތުގައި ކައުންސިލަށް ހުށަހެޅުން	06 ދުވަސް	ކަނޑައެޅުމުގެ ފަސޭހަ ތަނެއް ހޯދުން / ގެއްލުން
366	ހިއްދޫން - ހައްދ ހިލޭ ސަރަ 1446 ފުރަތަ ކައިރީގައި ގެންދާ ދަތުރުތަކަށް ދަށްކޮށްދިނުން	07 ދުވަސް	ގެއްލުން / ކަނޑައެޅުމުގެ ފަސޭހަ ތަނެއް ހޯދުން
367	ވައިފުންކަ ކައިރީގައި ފަރާތްތަކުގެ ސޮއްސިންދާ ދަތުރުގެ ހަރަދުތައް ހޯދުމުގެ ގޮތުގައި ކައުންސިލަށް ހުށަހެޅުން	07 ދުވަސް	ކަނޑައެޅުމުގެ ފަސޭހަ ތަނެއް ހޯދުން / ގެއްލުން

368	ވަޅުގާތަށް ކައިރިވިދާ ފަރާތްތަކުގެ ބޭނުންވާ ބަދަލުތަކުގެ ތަފްޞީލް ހޯދުމަށް ކައުންސިލަށް ގޮސްބަލާ	ދާ 07	ކައުންސިލް ރަށް / ކައުންސިލް ވޯޑު ނަންބަރު
369	ވަޅުގާތަށް ކައިރިވިދާ ފަރާތްތަކުގެ ބޭނުންވާ ބަދަލުތަކުގެ ތަފްޞީލް ހޯދުމަށް ކައުންސިލަށް ގެނައުން	ދާ 07	ކައުންސިލް ރަށް / ކައުންސިލް ވޯޑު ނަންބަރު
370	ވަޅުގާތަށް ކައިރިވިދާ ފަރާތްތަކުގެ ބޭނުންވާ ބަދަލުތަކުގެ ތަފްޞީލް ކައުންސިލަށް ހުށަހެޅުން	ދާ 08	ކައުންސިލް ރަށް / ކައުންސިލް ވޯޑު ނަންބަރު
371	ވަޅުގާތަށް ކައިރިވިދާ ފަރާތްތަކުގެ ބޭނުންވާ ބަދަލުތަކުގެ ތަފްޞީލް ކައުންސިލަށް ހުށަހެޅުން	ދާ 08	ކައުންސިލް ރަށް / ކައުންސިލް ވޯޑު ނަންބަރު
372	ތިއުގާސް - ސ.ކުޅަދުއްފުށީ ފެނާ ބަދިސްތަކަށް ބަލައިގަތުން	ދާ 08	ކެއެސް / ކައުންސިލް ރަށް / ކައުންސިލް ވޯޑު ނަންބަރު
373	ތިއުގާސް - ސ.ކުޅަދުއްފުށީ "ގ.ތިއުގާސް" ގެ ކަންކަން ބަލަހައްޓަންވީ	ދާ 08	ކެއެސް / ކައުންސިލް ރަށް / ކައުންސިލް ވޯޑު ނަންބަރު
374	ތިއުގާސް - ސ.ފެލިދޫ ފެނާ ބަދިސްތަކަށް ބަލައިގަތުން	ދާ 08	ކެއެސް / ކައުންސިލް ރަށް / ކައުންސިލް ވޯޑު ނަންބަރު
375	ތިއުގާސް - ތަކެއްޗާ ގުޅުންހުރި ފަރާތްތަކުގެ ތަފްޞީލް ތިއުގާސް ތަކެއްޗާ ގުޅުންހުރި ފަރާތްތަކުގެ ތަފްޞީލް (ތަކެ.ގ.ތ) ފުރަތަމަ ތަކެއްޗާ ގުޅުންހުރި ފަރާތްތަކުގެ ވިދާލައިގަތުމާ ގުޅޭގޮތުން	ދާ 11	ކެއެސް / ކައުންސިލް ރަށް / ކައުންސިލް ވޯޑު ނަންބަރު
376	ތަކެއްޗާ ގުޅުންހުރި ފަރާތްތަކުގެ - ތަކެއްޗާ ގުޅިގެން ތަކެއްޗާ ގުޅުންހުރި ފަރާތްތަކުގެ ތަފްޞީލް ތަކެއްޗާ ގުޅުންހުރި ފަރާތްތަކުގެ ތަފްޞީލް ހިންގުމަށް ކަނޑައަޅާފައިވާ ގަވާއިދާ ގުޅިގެން	ދާ 11	ކެއެސް / ކައުންސިލް ރަށް / ކައުންސިލް ވޯޑު ނަންބަރު
377	ތަކެއްޗާ ގުޅުންހުރި ފަރާތްތަކުގެ - 1446 ވަނަ ތަރައްޤީ ތަކެއްޗާ ގުޅުންހުރި ފަރާތްތަކުގެ ގުޅުންތަކުގެ ކޮންސެޕްޓް "ފާސްޓާ ސިޓީ" ގެ ސިފަތައް ތަރައްޤީކުރުން ފަރާތްތަކުގެ ތަފްޞީލް	ދާ 11	ކެއެސް / ކައުންސިލް ރަށް / ކައުންސިލް ވޯޑު ނަންބަރު

378	ތިމާގަން - ފަރަދޫއަށް ދަތުރު ކުރާ ފަރާތްތަކަށް ދަތުރު ކުރުމަށް ކުރިން ހުއްދަ ލިބުން ވާޖިބު ކަން	ފ 12	ގެއްލުން / ކައުންސިލްގެ ވަޒީފާ / ކައުންސިލްގެ ކޮންޓްރެކްޓް ދިނުމުގެ ގޮތުގައި
379	ތިމާގަން - ހަމަލާ ދިނުމުގެ 1446 ވަނަ ހަފްތާ ކުށްވެރިންނަށް ދޭ ދަށްދެނެގަނޑު ދަށްކުރުމަށް ދަ	ފ 12	ގެއްލުން / ކައުންސިލްގެ ވަޒީފާ / ކައުންސިލްގެ ކޮންޓްރެކްޓް ދިނުމުގެ ގޮތުގައި
380	ތިމާގަން - ހަމަލާ ދިނުމުގެ 1446 ވަނަ ހަފްތާ "ތަންދޮށް 1446" ދަށްކުރުމަށް ފުރިހަމަ ކުރުވާ	ފ 12	ގެއްލުން / ކައުންސިލްގެ ވަޒީފާ / ކައުންސިލްގެ ކޮންޓްރެކްޓް ދިނުމުގެ ގޮތުގައި
381	ތިމާގަން - ހަމަލާ ދިނުމުގެ 1446 ވަނަ ހަފްތާ ކާނާ ހަދާ ފަރާތްތަކަށް ދަށްކުރުމަށް ފުރިހަމަ	ފ 12	ގެއްލުން / ކައުންސިލްގެ ވަޒީފާ / ކައުންސިލްގެ ކޮންޓްރެކްޓް ދިނުމުގެ ގޮތުގައި
382	ތިމާގަން - ހަމަލާ ދިނުމުގެ 1446 ހަފްތާ ތެދުވެ ކުށްވެރިވާ ފަރާތްތަކަށް ކުށްވެރިކަން ދެނެގަތުމަށް ބ	ފ 12	ގެއްލުން / ކައުންސިލްގެ ވަޒީފާ / ކައުންސިލްގެ ކޮންޓްރެކްޓް ދިނުމުގެ ގޮތުގައި
383	ތިމާގަން - ފެތިގެ ހަދިޔާތަކާ ގުޅޭ	ފ 13	ގެއްލުން / ކައުންސިލްގެ ވަޒީފާ / ކައުންސިލްގެ ކޮންޓްރެކްޓް ދިނުމުގެ ގޮތުގައި
384	ތިމާގަން - ސ. ފަރަދޫއަށް، "ދިރިން ތަފުސީލު" ތިރީގައި ފެތިގެ ހަދިޔާ	ފ 13	ގެއްލުން / ކައުންސިލްގެ ވަޒީފާ / ކައުންސިލްގެ ކޮންޓްރެކްޓް ދިނުމުގެ ގޮތުގައި
385	ތާހަސް ކަންކަމުގައި ބައިވެރިވުން - ކުއްލި ތަކުރާރު ދާ ކަންކަން ކ.ތ.ދ.ތ.ސ. ތަކުގެ ތާހަސް ކަ	ފ 13	ގެއްލުން / ކައުންސިލްގެ ވަޒީފާ / ކައުންސިލްގެ ކޮންޓްރެކްޓް ދިނުމުގެ ގޮތުގައި
386	ވަޅުގަތުން ކަތިލާ ފަރާތްތަކުގެ ދިވެހި ސިފައިން - ދ. ގުރަކު	ފ 13	ކައުންސިލްގެ ވަޒީފާ / ކައުންސިލްގެ ކޮންޓްރެކްޓް ދިނުމުގެ ގޮތުގައި
387	ތިމާގަން - ފުރު ތަކުގައި ދާދި ފަސްގަނޑު ކަމުގައި ހަ ދ ގ، ތ ދ ގ	ފ 13	ގެއްލުން / ކައުންސިލްގެ ވަޒީފާ / ކައުންސިލްގެ ކޮންޓްރެކްޓް ދިނުމުގެ ގޮތުގައި
388	ތިމާގަން - ހަމަލާ ދިނުމުގެ ފުރުތަކުގައި "ސ ކ ސ ކ" ތިރީގައި ފެތިގެ ހަދިޔާ	ފ 14	ގެއްލުން / ކައުންސިލްގެ ވަޒީފާ / ކައުންސިލްގެ ކޮންޓްރެކްޓް ދިނުމުގެ ގޮތުގައި

389	ހިއްޕާ - ހަދާ "ހަނދާން" ދާދި ކުރިއަށް ގެންދާ ކަންތައް	14 ދުވަސް	ގެއްލުން / ކުރިއަށް ގެންދާ ކަންތައް / ކުރިއަށް ގެންދާ ދާއިރާ
390	ހިއްޕާ - "ހަދާ ފެނުން 1446" ހަފްތާގެ ތެރޭގައި ކުރިއަށް ގެންދާ ކަންތައް ދާދި ބަދަލުގައި	14 ދުވަސް	ގެއްލުން / ކުރިއަށް ގެންދާ ކަންތައް / ކުރިއަށް ގެންދާ ދާއިރާ
391	ހިއްޕާ - "ހަދާ ފެނުން 1446" ހަފްތާގެ ތެރޭގައި ކުރިއަށް ގެންދާ ކަންތައް ފެނުން ދާދި ކުރިއަށް ގެންދާ ގޮތް	14 ދުވަސް	ގެއްލުން / ކުރިއަށް ގެންދާ ކަންތައް / ކުރިއަށް ގެންދާ ދާއިރާ
392	ހިއްޕާ - "ހަދާ ފެނުން 1446" ހަފްތާގެ ތެރޭގައި ކުރިއަށް ގެންދާ ކަންތައް ބަދަލުގައި ކުރިއަށް ގެންދާ ގޮތް	14 ދުވަސް	ގެއްލުން / ކުރިއަށް ގެންދާ ކަންތައް / ކުރިއަށް ގެންދާ ދާއިރާ
393	ހިއްޕާ - "ހަދާ ފެނުން 1446" ހަފްތާގެ ތެރޭގައި ކުރިއަށް ގެންދާ ކަންތައް	14 ދުވަސް	ގެއްލުން / ކުރިއަށް ގެންދާ ކަންތައް / ކުރިއަށް ގެންދާ ދާއިރާ
394	ހިއްޕާ - ހަދާ ފެނުން 1446 ފުރަތަ ކުރިއަށް ގެންދާ ގޮތް	14 ދުވަސް	ގެއްލުން / ކުރިއަށް ގެންދާ ކަންތައް / ކުރިއަށް ގެންދާ ދާއިރާ
395	ހިއްޕާ - ހަދާ ފެނުން 1446 ފުރަތަ ކުރިއަށް ގެންދާ ގޮތް ބަދަލުވެގެން	14 ދުވަސް	ގެއްލުން / ކުރިއަށް ގެންދާ ކަންތައް / ކުރިއަށް ގެންދާ ދާއިރާ
396	ހިއްޕާ - ހަދާ ފެނުން 1446 ހަފްތާގެ ތެރޭގައި ކުރިއަށް ގެންދާ ކަންތައް ހަނދާން ކުރުމާ ގުޅިގެން	14 ދުވަސް	ގެއްލުން / ކުރިއަށް ގެންދާ ކަންތައް / ކުރިއަށް ގެންދާ ދާއިރާ
397	ހިއްޕާ - ހަދާ ފެނުން 1446 ހަފްތާގެ ތެރޭގައި ކުރިއަށް ގެންދާ ކަންތައް	14 ދުވަސް	ގެއްލުން / ކުރިއަށް ގެންދާ ކަންތައް / ކުރިއަށް ގެންދާ ދާއިރާ
398	ހިއްޕާ - ސ.ގެދަރ ހަނގުރާ ބަދަލުގައި ދާދި ކަންތައް	18 ދުވަސް	ގެއްލުން / ކުރިއަށް ގެންދާ ކަންތައް / ކުރިއަށް ގެންދާ ދާއިރާ
399	ބަލި ވުމުގެ ކުރިން - ސިއްރަކަ ކުރިއަށް ގެންދާ ކަންތައް (ވެއްދުމުގެ ކުރިންވެސް ހިނގާ، ކުރިއަށްދަށް ހަނގުރާ ކުރުމާ ގުޅިގެން)	18 ދުވަސް	ގެއްލުން / ކުރިއަށް ގެންދާ ކަންތައް / ކުރިއަށް ގެންދާ ދާއިރާ

400	ވަޒީފާ ފުރިހަމަ - ސިއްހަތު ކާމިޔާބުވާ ދާއިރަ (ހަފްތާ ހަތަރުވަނަ ދުއްވާ / ހޯދާ ދަނޑި ދާނެ)	18 ދާ	ގޯތި / ކާމިޔާބުވާ ފަރާތް / ކާމިޔާބުވުމުގެ ފުރިހަމަ ބަޔާން ތިބޭ ތަނާ ގުޅިގެން
401	ވަޒީފާ ފުރިހަމަ - ޢަދަދަށް ބަލައިގަތުމަށް ދުއްވާ / ހޯދާ ދަނޑި ދާނެ)	18 ދާ	ގޯތި / ކާމިޔާބުވާ ފަރާތް / ކާމިޔާބުވުމުގެ ފުރިހަމަ ބަޔާން ތިބޭ ތަނާ ގުޅިގެން
402	ވަޒީފާ ފުރިހަމަ - ކާމިޔާބު ދާއިރަ (ރިޝްތާ ހަތަރުވަނަ ދުއްވާ / ހޯދާ ދަނޑި ދާނެ)	18 ދާ	ގޯތި / ކާމިޔާބުވާ ފަރާތް / ކާމިޔާބުވުމުގެ ފުރިހަމަ ބަޔާން ތިބޭ ތަނާ ގުޅިގެން
403	ވަޒީފާ ފުރިހަމަ - ކާމިޔާބު ދާއިރަ (ފުރިހަމަ ކުރެވިފައި ހުންނަ ފަރާތްތަކުގެ ދުއްވާ، ހިއްދަވާ ބަލައިގަތުމަށް ގަދަ ކަންތައް / ތަކެއް ހިނގާ)	18 ދާ	ގޯތި / ކާމިޔާބުވާ ފަރާތް / ކާމިޔާބުވުމުގެ ފުރިހަމަ ބަޔާން ތިބޭ ތަނާ ގުޅިގެން
404	ވަޒީފާ ފުރިހަމަ - ކާމިޔާބު ދާއިރަ (ހޯދާ ދަނޑި ދާނެ)	18 ދާ	ގޯތި / ކާމިޔާބުވާ ފަރާތް / ކާމިޔާބުވުމުގެ ފުރިހަމަ ބަޔާން ތިބޭ ތަނާ ގުޅިގެން
405	ވަޒީފާ ފުރިހަމަ - ކާމިޔާބު ދާއިރަ (ރިޝްތާ ހަތަރުވަނަ ދުއްވާ / ހޯދާ ދަނޑި ދާނެ)	18 ދާ	ގޯތި / ކާމިޔާބުވާ ފަރާތް / ކާމިޔާބުވުމުގެ ފުރިހަމަ ބަޔާން ތިބޭ ތަނާ ގުޅިގެން
406	ވަޒީފާ ފުރިހަމަ - ކާމިޔާބު ހިސާބުތަކުން (ގަންނަ ކުރިއަށް ގެންދާ / ދާރުތަކާ، ކާމިޔާބުން ހިނގާ ރިޝްތާ ހަތަރުވަނަ ދުއްވާ، ހޯދާ ދަނޑި ދާނެ)	18 ދާ	ގޯތި / ކާމިޔާބުވާ ފަރާތް / ކާމިޔާބުވުމުގެ ފުރިހަމަ ބަޔާން ތިބޭ ތަނާ ގުޅިގެން
407	ވަޒީފާ ފުރިހަމަ - ހިސާބުތަކުން ކާމިޔާބު ދާއިރަ (ދާރުތަކާ، ކާމިޔާބުން ހިނގާ ރިޝްތާ ހަތަރުވަނަ ދުއްވާ، ހޯދާ ދަނޑި ދާނެ)	18 ދާ	ގޯތި / ކާމިޔާބުވާ ފަރާތް / ކާމިޔާބުވުމުގެ ފުރިހަމަ ބަޔާން ތިބޭ ތަނާ ގުޅިގެން
408	ތިމާގެން - "ހަމަލާ ތިރީސަށް 1446" ކަނޑައެޅުނު ތާރީޚުގެ ކުރިން ދަނޑި ދާނެ ގޮތް ދެނެގަތުމަށް ކުރާ ވާހަކަ ދަންނަ ގޮތް	18 ދާ	ގޯތި / ކާމިޔާބުވާ ފަރާތް / ކާމިޔާބުވުމުގެ ފުރިހަމަ ބަޔާން ތިބޭ ތަނާ ގުޅިގެން
409	ވަޒީފާގައި ކައިރިވިދާ ފަރާތްތަކުގެ ދާއިރާގެ ފެންވަރު ދެނެގަތުމަށް - ހިސާބުތަކުން ކާމިޔާބު ދާއިރަ (ފުރިހަމަ ކުރެވިފައި ހުންނަ ފަރާތްތަކުގެ ދުއްވާ / ހޯދާ ދަނޑި ކާމިޔާބުވާ ފަރާތް)	18 ދާ	ކާމިޔާބުވާ ފަރާތް / ކާމިޔާބުވުމުގެ ފުރިހަމަ ބަޔާން ތިބޭ ތަނާ ގުޅިގެން
410	ތިމާގެން - ހަމަލާ ދިނުމުގެ ކުރިން "ހަމަދާނީ" ދިނުމުގައި ކުރެވޭ ބަދަލުތަކާ ގުޅިގެން	18 ދާ	ގޯތި / ކާމިޔާބުވާ ފަރާތް / ކާމިޔާބުވުމުގެ ފުރިހަމަ ބަޔާން ތިބޭ ތަނާ ގުޅިގެން

411	ވަޅުގާތަށް ކައިރީގައި ގަނޑުމަތީގައި ފުރިގަނޑު ދިލައިގެ ތަށި (ސަލާމް ކަނޑާ ދެކޮޅުން / ހަތަރު ފަރާތުން ބަލާ)	19 ދުވަސް	ކުޑަ ކުދިންގެ ކާނާ / ކުޑަ ކުދިންގެ ކައިވެނި ކުރުމުގެ ދަށް ހަދާ
412	ބާތަށް ފަހަރުތަކުގައި ތެރެއިން ހަލާކުވެ - ތެދުވެ ހުންނަ ބަދަލުގައި ކައިރީގައި ހުންނަ ބަދަލު ކަނޑައި ގަސްތައް ފަދަ ކާނާ ލާނުލާ ހުންނަ ބަދަލު	19 ދުވަސް	ކާނާ / ކުޑަ ކުދިންގެ ކައިވެނި ކުރުމުގެ ދަށް ހަދާ
413	ތިމާގެ - ސ. ފޮނޑު ފަހަރުގައި, ގޭގައި ތިބި ކުދިންގެ ކާމިލް ދަރިވަރުކަމަށް ކުރިއަށް	19 ދުވަސް	ކާނާ / ކުޑަ ކުދިންގެ ކައިވެނި ކުރުމުގެ ދަށް ހަދާ
414	ބާތަށް ފަހަރުތަކުގައި ތެރެއިން ހަލާކުވެ - ތެދުވެ ހުންނަ ބަދަލުގައި ކައިރީގައި ހުންނަ ބަދަލު ކަނޑައި ގަސްތައް ފަދަ ކާނާ ލާނުލާ	19 ދުވަސް	ކާނާ / ކުޑަ ކުދިންގެ ކައިވެނި ކުރުމުގެ ދަށް ހަދާ
415	ތިމާގެ - ސ.ފޮނޑު ފުރިގަނޑު ދިގުމިނުގައި ކާމިލް ދަރިވަރުކަމަށް ކުރިއަށް	21 ދުވަސް	ކާނާ / ކުޑަ ކުދިންގެ ކައިވެނި ކުރުމުގެ ދަށް ހަދާ
416	ތިމާގެ - ކާމިލް ދަރިވަރުކަމަށް ކުރިއަށް (ހަލާކުވެ ދާ)	21 ދުވަސް	ކާނާ / ކުޑަ ކުދިންގެ ކައިވެނި ކުރުމުގެ ދަށް ހަދާ
417	ތިމާގެ - ހަމަޖެހި ދިރި ސަރާ 1446 ވަނަ ހަލަބުގެ "ދާންދާ ގަމު" ތިލަންދޫގެ ސުވާދީގެ ދާނާގަމު	22 ދުވަސް	ކާނާ / ކުޑަ ކުދިންގެ ކައިވެނި ކުރުމުގެ ދަށް ހަދާ
418	ތިމާގެ - ފުލުހުން ހަނދާން ކުރަންވީ ގޮތަށް ހަލާކުވެ ދާ ކުދިންގެ ކާނާ ކާލާ ގޮތް	22 ދުވަސް	ކާނާ / ކުޑަ ކުދިންގެ ކައިވެނި ކުރުމުގެ ދަށް ހަދާ
419	ތިމާގެ - ހަމަޖެހި ފުލުހުން "ތިލަންގަނޑު" ތިމާގެ ކާމިލް ދަރިވަރުކަމަށް ކުރިއަށް	22 ދުވަސް	ކާނާ / ކުޑަ ކުދިންގެ ކައިވެނި ކުރުމުގެ ދަށް ހަދާ
420	ތިމާގެ - "ހަމަޖެހި ދިރި ސަރާ 1446" ހަލަބުގެ ތެރެއިން ފުލުހުން "ތިލަންދޫ ކައިރީ ކަނޑާ؟" ފަ ހަނދާން ކުރާ ގޮތް ތެރެއަށް ހަލާކުވެ ދާ	23 ދުވަސް	ކާނާ / ކުޑަ ކުދިންގެ ކައިވެނި ކުރުމުގެ ދަށް ހަދާ
421	ތިމާގެ - "ހަމަޖެހި ދިރި ސަރާ 1446" ހަލަބުގެ ތެރެއިން ފުލުހުން ހަނދާން ކުރާ ގޮތް "ދުނިޔެ ތަނާ" ދާންދާ ގަމު ދާ	23 ދުވަސް	ކާނާ / ކުޑަ ކުދިންގެ ކައިވެނި ކުރުމުގެ ދަށް ހަދާ

422	ވަޅުގަނޑު ކައިރީގައި ގަރާޖުތަކުގެ ފުރިހަމަ ހިލަންފަދަ ތަކެތި - ކައުންސިލްގެ ތަކެތި	25 ވ	ކައުންސިލްގެ ވާހަކަ / ކައުންސިލްގެ ފަންނީ ކަންކަން ބަލާ ބަޔަކު
423	ތިއްބަވަރާ - ކަރަންޓީނު ބަދަލުގައި (ކަރަންޓީނު ތަކާ ދުރުގައި)	25 ވ	ގެއްލުން / ކައުންސިލްގެ ވާހަކަ / ކައުންސިލްގެ ފަންނީ ކަންކަން ބަލާ ބަޔަކު
424	Invitation for Bids (the “IFB”) for the Lease of Land for the Development and Operation of City Hotel in Maradhoo, Addu City.	26 ވ	ގެއްލުން / ކައުންސިލްގެ ވާހަކަ / ކައުންސިލްގެ ފަންނީ ކަންކަން ބަލާ ބަޔަކު
425	ތިއްބަވަރާ - ސ. ކަރަންޓީ ކޮމާޝަލްގެ ބަދަލުގައި ގެއްލުން ކުރުން	26 ވ	ގެއްލުން / ކައުންސިލްގެ ވާހަކަ / ކައުންސިލްގެ ފަންނީ ކަންކަން ބަލާ ބަޔަކު
426	ތިއްބަވަރާ - ގައުމީ ދުވަސް 1446 ވަނަ ހަރަކާތް "ދިވެހިންނާ" ހިލޭގެ ކަރަންޓީނުތަކުގައި ކުއްލި ކަންކަމަށް ބަދަލުގައި ގެއްލުން ކުރުން / ކައުންސިލްގެ ހިންގާ ފަރާތްތަކުގެ ލިސްޓް	29 ވ	ގެއްލުން / ކައުންސިލްގެ ވާހަކަ / ކައުންސިލްގެ ފަންނީ ކަންކަން ބަލާ ބަޔަކު
427	ތިއްބަވަރާ - ސްޕާކުގައި ބޭނުންކުރާ ގެއްލުން (ތިލަވަ ތިއްބަވަރާ)	29 ވ	ގެއްލުން / ކައުންސިލްގެ ވާހަކަ / ކައުންސިލްގެ ފަންނީ ކަންކަން ބަލާ ބަޔަކު
428	ކުދިން ހަނގުރާމާ ގުޅުންހުރި - ގައުމީ ސިވިލް ސަރުވިސް ކޮންމެ ދަނޑިއަކުން ހަތަރު ފަރާތަކަށް ދައުވަތު ދީގެން ކުދިންގެ ހަނގުރާމާ ކުރުން	29 ވ	ގެއްލުން / ކައުންސިލްގެ ވާހަކަ / ކައުންސިލްގެ ފަންނީ ކަންކަން ބަލާ ބަޔަކު
429	ކުދިން ހަނގުރާމާ ގުޅުންހުރި - ގައުމީ ސިވިލް ސަރުވިސް ކޮންމެ ދަނޑިއަކުން ދެ ފަރާތަކަށް ދައުވަތު ދީގެން ކުދިންގެ ހަނގުރާމާ ކުރުން	29 ވ	ގެއްލުން / ކައުންސިލްގެ ވާހަކަ / ކައުންސިލްގެ ފަންނީ ކަންކަން ބަލާ ބަޔަކު
430	ތިއްބަވަރާ - ތަރިއާދުން ކައުންސަރ ދާއިރާގެ ތަންތަން ހަނގުރާމާ ކުރުން	29 ވ	ގެއްލުން / ކައުންސިލްގެ ވާހަކަ / ކައުންސިލްގެ ފަންނީ ކަންކަން ބަލާ ބަޔަކު
431	ކުދިން ހަނގުރާމާ ގުޅުންހުރި - ގައުމީ ސްކައުންސިލް 03 ގެ ބަދަލުގައި 20 ގައިސްކަށް 01 ގަނޑު ދުވަހަށް ދާހިލް ކުރުން ދިވެހިންނާ ހަނގުރާމާ ކުރުން	29 ވ	ގެއްލުން / ކައުންސިލްގެ ވާހަކަ / ކައުންސިލްގެ ފަންނީ ކަންކަން ބަލާ ބަޔަކު
432	ކުދިން ހަނގުރާމާ ގުޅުންހުރި - ގައުމީ ސިވިލް ބަދަލުގައި ގެއްލުން ދެއްވުމަށް ހަމަޖެހިފައި ހުންނަ ސިވިލް ކޮންޓްރެކްޓަރުންނާ ގުޅުން ހެދުން	29 ވ	ގެއްލުން / ކައުންސިލްގެ ވާހަކަ / ކައުންސިލްގެ ފަންނީ ކަންކަން ބަލާ ބަޔަކު

	ފަސޭހަކަމުގެ ދަށުން ހުށަހަޅާ ކުންފުނި ކަނޑައެޅުމުގެ ގޮތުގައި (IUL)426-AA/426/2025/309 ވަނަ ނަންބަރު ދަށުގައި ހިމެނޭ ކުންފުނި ތަކުގެ ލިސްޓް ތަކުގައި ހިމެނޭ ކުންފުނި		
433	ސިފައި ކުލަދޫ - ފަރުވާ - ފިއިދާގެ ކޮންޓްރެކްޓް (ތަނާ) ކުންފުނިއާ ގުޅިގެން ކައުންސިލްގެ ގަޑިތަކުގައި ހުށަހަޅާ ކުންފުނި	29 ދުވަސް	ގެނެވޭ / ކައުންސިލްގެ ވަޒީފާ ދެއްކުމަށް ބޭނުންވާ
434	ތަކެތި - ކައިރާ ވައްކަން ކުރާ ފަރާތްތަކުން	29 ދުވަސް	ގެނެވޭ / ކައުންސިލްގެ ވަޒީފާ ދެއްކުމަށް ބޭނުންވާ
435	ތަކެތި - ފިއްޓާ ވިދާލުމަށް ބޭނުންވާ ކާރު ހިންގުމަށް ލައިސަންސް ހުރި ފަރާތްތަކުން	29 ދުވަސް	ގެނެވޭ / ކައުންސިލްގެ ވަޒީފާ ދެއްކުމަށް ބޭނުންވާ
436	ބަނދަރު ކައިރީގައި ހުންނަ ކަނޑުމަތީގެ ދަތުރުތަކުގެ ޓިކެޓް ވިއްކާ ފަރާތް - ކައުންސިލްގެ ތަކެތި ގެންދިއުމަށް (ތަކެތި ގެންދިއުމަށް)	1 ދުވަސް	ކައުންސިލްގެ ވަޒީފާ ދެއްކުމަށް ބޭނުންވާ / ގެނެވޭ
437	ބަނދަރު ކައިރީގައި ހުންނަ ކަނޑުމަތީގެ ދަތުރުތަކުގެ ޓިކެޓް ވިއްކާ ފަރާތް - ކައުންސިލްގެ ތަކެތި ގެންދިއުމަށް (ތަކެތި ގެންދިއުމަށް)	1 ދުވަސް	ކައުންސިލްގެ ވަޒީފާ ދެއްކުމަށް ބޭނުންވާ / ގެނެވޭ
438	ބަނދަރު ކައިރީގައި ހުންނަ ކަނޑުމަތީ ސާރ्वިސްތަކުގެ ގައިޑްތަކަށް ކުރާ ކަންތައް - ކައުންސިލްގެ ތަކެތި ގެންދިއުމަށް (ތަކެތި ގެންދިއުމަށް)	1 ދުވަސް	ކައުންސިލްގެ ވަޒީފާ ދެއްކުމަށް ބޭނުންވާ / ގެނެވޭ
439	ތަކެތި - 1446 ވަނަ ހަނާ ދާދި "ކާރ्निވަލް" ތަކުގެ ސަރަޕްލަސް ގޮނޭ	1 ދުވަސް	ގެނެވޭ / ކައުންސިލްގެ ވަޒީފާ ދެއްކުމަށް ބޭނުންވާ
440	ބަނދަރު ކައިރީގައި ހުންނަ ކަނޑުމަތީގެ ދަތުރުތަކުގެ ޓިކެޓް ވިއްކާ ފަރާތް - ކައުންސިލްގެ ތަކެތި ގެންދިއުމަށް ބޭނުންވާ ވެހިކަލް (ކަރަންޓީ ވަގަށް ބޭނުންވާ)	2 ދުވަސް	ގެނެވޭ / ކައުންސިލްގެ ވަޒީފާ ދެއްކުމަށް ބޭނުންވާ
441	ތަކެތި - 1446 ވަނަ ހަނާ ހަށިގަނޑު ވިދާލާފައި ދާ	4 ދުވަސް	ގެނެވޭ / ކައުންސިލްގެ ވަޒީފާ ދެއްކުމަށް ބޭނުންވާ
442	ތަކެތި - ސަރުވެ ކަރަންޓް ކައުންސް	4 ދުވަސް	ގެނެވޭ / ކައުންސިލްގެ ވަޒީފާ ދެއްކުމަށް ބޭނުންވާ

443	ތިއުނިވާ - ސ. ހިތަދޫ ގުދަނުގެ، ދަށުގައި ހުންނަ ކާރ ސާވިސް ކުރުމާ ދިމާއަށް	4 ދުވަސް	ގެނެސް / ކޮންޓްރެކްޓް ލިބުނު ފަރާތް / ކޮންޓްރެކްޓް ލިބުނު ދުވަސް
444	ވިލިނ ފަނާގެ ދަތުރުގައި - ކަމާބެދުގެ ހިތަދޫ 4 ގެދޮރަށް 36 ގަޑިއިރު ހިނގާ ދަތުރު	4 ދުވަސް	ގެނެސް / ކޮންޓްރެކްޓް ލިބުނު ފަރާތް / ކޮންޓްރެކްޓް ލިބުނު ދުވަސް
445	ކަމާބެ ތިރީ ހަމަ 1446 ދަނޑުވެރިކަމުގައި ބައިވެރިވާ ގޮތުގެ، ދުވަހުހަމަވާކަށް ތިރީ ދެވިދާ ފަދަ ފަރާތްތަކަށް ދީގައި ބަލައިގަތުމުގެ ދާއިރާ ތަކުގައި ދުވާ ދުވަސް ތިބުމަށް ދީފި	8 ދުވަސް	ގެނެސް / ކޮންޓްރެކްޓް ލިބުނު ފަރާތް / ކޮންޓްރެކްޓް ލިބުނު ދުވަސް
446	ތިއުނިވާ - ސ. ހިތަދޫ ތަށްފަހި، ހުސްބަދިގެ ތިރީ ގަޑިއިރުގެ ކޮންޓްރެކްޓް ލިބުނު ފަރާތް	15 ދުވަސް	ގެނެސް / ކޮންޓްރެކްޓް ލިބުނު ފަރާތް / ކޮންޓްރެކްޓް ލިބުނު ދުވަސް
447	ކަމާބެ ސިވިލ ކޮންޓްރެކްޓަށް ވާހަކަ ދެއްކުމަށް ގެނެސް ކޮންޓްރެކްޓް ލިބުނު ދުވަސް	16 ދުވަސް	ކޮންޓްރެކްޓް ލިބުނު ދުވަސް
448	ތިއުނިވާ - ދާއިރާ ގައުން ތިރީ ކަންތައް ކުރުމަށް ދީފި	16 ދުވަސް	ގެނެސް / ކޮންޓްރެކްޓް ލިބުނު ފަރާތް / ކޮންޓްރެކްޓް ލިބުނު ދުވަސް
449	ވިލިނ ފަނާގެ ދަތުރުގައި - ދިވެހިރާއްޖެ ކަނޑުމަތީ ސަލާމަތާ ބެހޭގޮތުގެ ވެލްފެއާ ގަވާއިދު (IUL)426- ފާހަގަ ކުރުމުގެ ނޮޓިފިކޭޝަން AA/426/2025/241	16 ދުވަސް	ގެނެސް / ކޮންޓްރެކްޓް ލިބުނު ފަރާތް / ކޮންޓްރެކްޓް ލިބުނު ދުވަސް
450	ދިވެހިބަސްދަނޑުގައި ވަޒަފާ ތިރީގައި ބާއްވާފައިވާ ކޯހުތަކުގެ - ތިރީ/ދިރާ (ހަތަރު ދުވަހުގެ ކޯސް)	18 ދުވަސް	ގެނެސް / ކޮންޓްރެކްޓް ލިބުނު ފަރާތް / ކޮންޓްރެކްޓް ލިބުނު ދުވަސް
451	ބަޔާން ކުރުމަށް - ދިވެހިބަސް ތިރީގައި ކަނޑައެޅިފައި (ވަޒަފާ)	19 ދުވަސް	ގެނެސް / ކޮންޓްރެކްޓް ލިބުނު ފަރާތް / ކޮންޓްރެކްޓް ލިބުނު ދުވަސް
452	ބަޔާން ކުރުމަށް - ބަލިދިވެހިބަހާ ގުޅުން ހުރި (ވަޒަފާ)	19 ދުވަސް	ގެނެސް / ކޮންޓްރެކްޓް ލިބުނު ފަރާތް / ކޮންޓްރެކްޓް ލިބުނު ދުވަސް
453	ތިއުނިވާ - ކަމާބެ ސިވިލ ކުރުން ހަތަރުން 16 ވަން ކަމަކަށް ދިއުމަކަށް	19 ދުވަސް	ގެނެސް / ކޮންޓްރެކްޓް ލިބުނު ފަރާތް / ކޮންޓްރެކްޓް ލިބުނު ދުވަސް

454	ތިއްގޮށ - ހައިޑްރޯ ފަތުލާ ތިން ދިގުމިނަށް ހަދާ ކަނޑާ ކެބަލް ކެނޑުމަށް ބޭނުންވާ ގެއްލުން	19 ދުވަސް	ގެއްލުން / ކާރުން ދުރުކުރުން / ކާރު ބަލައި
455	ތިއްގޮށ - ހައިޑްރޯ ފަތުލާ ތިން ދިގުމިނަށް ހަދާ ކަނޑާ ކެބަލް ކެނޑުމަށް ބޭނުންވާ ގެއްލުން	19 ދުވަސް	ގެއްލުން / ކާރުން ދުރުކުރުން / ކާރު ބަލައި
456	ތިއްގޮށ - ތިމަދިއްދޫ ފަރާތުގައި ކާރުން ދުރުކުރުމަށް ބޭނުންވާ ގެއްލުން	19 ދުވަސް	ގެއްލުން / ކާރުން ދުރުކުރުން / ކާރު ބަލައި
457	ވިލިގިލީ ފެނުގެ - ގ.ކުޑަވަކަ (ވަޑުއިރ - ފ.ކަނޑުހިތަ ތެރިކުރުމަށް ބޭނުންވާ ގެއްލުން / ހައިޑްރޯ ކާރުން ދުރުކުރުން ތިރީގައި)	19 ދުވަސް	ގެއްލުން / ކާރުން ދުރުކުރުން / ކާރު ބަލައި
458	ތިއްގޮށ - ކަނޑުތެރެއަށް ބައްދަލުވުން (ފުރަތަ ހަވަށް ދާނެ)	19 ދުވަސް	ގެއްލުން / ކާރުން ދުރުކުރުން / ކާރު ބަލައި
459	ވިލިގިލީ ފެނުގެ - ކ.ކާބަތަ (ވަޑުއިރ)	19 ދުވަސް	ގެއްލުން / ކާރުން ދުރުކުރުން / ކާރު ބަލައި
460	ވިލިގިލީ ކެބަލް ކެނޑުމުގެ ފަރާތުގައި ހުށަހެޅުނު ކައުންސިލް ތަކުގެ (ހުޅުވާ ކައުންސިލް ތަކުގެ ތެރެއިން) ކައުންސިލް ތަކުގެ ތެރެއިން / ކަނޑުހިތަ ތެރިކުރުމަށް ބޭނުންވާ	22 ދުވަސް	ކާރުން ދުރުކުރުން / ކާރު ބަލައި
461	ވިލިގިލީ ކެބަލް ކެނޑުމުގެ ފަރާތުގައި ހުށަހެޅުނު ކައުންސިލް ތަކުގެ (ކ.ކާބަތަ - ފ.ކަނޑުހިތަ ތެރިކުރުމަށް ބޭނުންވާ ކައުންސިލް ތަކުގެ ތެރެއިން) / ކަނޑުހިތަ ތެރިކުރުމަށް ބޭނުންވާ	22 ދުވަސް	ކާރުން ދުރުކުރުން / ކާރު ބަލައި
462	ވިލިގިލީ ކެބަލް ކެނޑުމުގެ ފަރާތުގައި ހުށަހެޅުނު ކައުންސިލް ތަކުގެ (ކުޅަދޮށް - ކާރުން ދުރުކުރުން ބޭނުންވާ ކައުންސިލް ތަކުގެ ތެރެއިން) / ކަނޑުހިތަ ތެރިކުރުމަށް ބޭނުންވާ	22 ދުވަސް	ކާރުން ދުރުކުރުން / ކާރު ބަލައި
463	ވިލިގިލީ ކެބަލް ކެނޑުމުގެ ފަރާތުގައި ހުށަހެޅުނު ކައުންސިލް ތަކުގެ (ކ.ކާބަތަ - ކާރުން ދުރުކުރުން ބޭނުންވާ ކައުންސިލް ތަކުގެ ތެރެއިން) / ކަނޑުހިތަ ތެރިކުރުމަށް ބޭނުންވާ ކާރު ބަލައި	22 ދުވަސް	ކާރުން ދުރުކުރުން / ކާރު ބަލައި
464	ވިލިގިލީ ކެބަލް ކެނޑުމުގެ ފަރާތުގައި ހުށަހެޅުނު ކައުންސިލް ތަކުގެ (ފުރަތަ ހަވަށް ދާނެ)	22 ދުވަސް	ކާރުން ދުރުކުރުން / ކާރު ބަލައި

465	ވަޅުގަނޑު ކެތްތެރިކަމުގެ ފަދަރިވަންތަ ކަލާނގެ ކަލާނގަކަށް ހުއްދަ ދެއްވާ ކަލާނގެ - ތަފްސީލްތައް ކާމިޔާބުވުމަށް ދާނެގޮތް (ލޫޤާ، ހާދިސާގެ ތެރެއިން ކަތިލެވުނު ދަރިވަރު / ފުރަތަމަ ދަތުރު ދާ ފަރާތް)	22 ޖެނުއަރީ	ކާމިޔާބުވުމުގެ ރާސްތާ / ކާމިޔާބުވުމުގެ ފުރަތަމަ ދަށް ތަނަށް
466	ތިމާގެން - ތަކުރާރުކުރާ ތިން ދިގުދުވަހުގެ ބަންދަށް ފަހު ފާހަގަ ކުރަންޖެހޭ ތަންތަން، ފެންވަރުގެ ތިމާ ހުރަސްތައް ފާހަގަ ކުރުން (ތިމާ ކުރާ ތަނުގެ ތަފާތު ގޮތްތައް)	22 ޖެނުއަރީ	ގެއްލުން / ކާމިޔާބުވުމުގެ ފުރަތަމަ ދަށް ތަނަށް / ކާމިޔާބުވުމުގެ ފަސްވަނަ ދަށް ތަނަށް
467	ތިމާގެން - ސ. ހިތުގައި ހިތްގައިގެ ފެށުން ކަމުގައި ކަންތައް	22 ޖެނުއަރީ	ގެއްލުން / ކާމިޔާބުވުމުގެ ފުރަތަމަ ދަށް ތަނަށް / ކާމިޔާބުވުމުގެ ފަސްވަނަ ދަށް ތަނަށް
468	ތިމާގެން - ކާނާގެ ފާދޫ ތިމާ ދިވެހި ބަލަންދޫ	22 ޖެނުއަރީ	ގެއްލުން / ކާމިޔާބުވުމުގެ ފުރަތަމަ ދަށް ތަނަށް / ކާމިޔާބުވުމުގެ ފަސްވަނަ ދަށް ތަނަށް
469	ވަޅުގަނޑު ކެތްތެރިކަމުގެ ފަދަރިވަންތަ ކަލާނގެ ކަލާނގަކަށް ދެންމުން ދާ ތަފްސީލް - ތަފްސީލްތައް ކާމިޔާބުވުމަށް ދާނެގޮތް (ލޫޤާ، ހާދިސާގެ ތެރެއިން ކަތިލެވުނު ދަރިވަރު / ފުރަތަމަ ދަތުރު ދާ ފަރާތް)	22 ޖެނުއަރީ	ކާމިޔާބުވުމުގެ ފުރަތަމަ ދަށް ތަނަށް / ކާމިޔާބުވުމުގެ ފަސްވަނަ ދަށް ތަނަށް
470	ވަޅުގަނޑު ފުރަތަމަ - ތަފްސީލްތައް ކާމިޔާބުވާ ގޮތް (ލޫޤާ، ހާދިސާގެ ތެރެއިން ކަތިލެވުނު ދަރިވަރު / ފުރަތަމަ ދަތުރު ދާ ފަރާތް)	23 ޖެނުއަރީ	ގެއްލުން / ކާމިޔާބުވުމުގެ ފުރަތަމަ ދަށް ތަނަށް / ކާމިޔާބުވުމުގެ ފަސްވަނަ ދަށް ތަނަށް
471	ވަޅުގަނޑު ފުރަތަމަ - ތަފްސީލްތައް ކާމިޔާބުވާ ގޮތް (ދަރިވަރުގެ ތެރެއިން ކަތިލެވުނު ދަރިވަރު، ފުރަތަމަ ދަތުރު ދާ ފަރާތް)	23 ޖެނުއަރީ	ގެއްލުން / ކާމިޔާބުވުމުގެ ފުރަތަމަ ދަށް ތަނަށް / ކާމިޔާބުވުމުގެ ފަސްވަނަ ދަށް ތަނަށް
472	ވަޅުގަނޑު ފުރަތަމަ - ތަފްސީލްތައް ކާމިޔާބުވާ ގޮތް (ދަރިވަރުގެ ތެރެއިން ކަތިލެވުނު ދަރިވަރު، ފިލާ ދަތުރު ދާ ފަރާތް)	23 ޖެނުއަރީ	ގެއްލުން / ކާމިޔާބުވުމުގެ ފުރަތަމަ ދަށް ތަނަށް / ކާމިޔާބުވުމުގެ ފަސްވަނަ ދަށް ތަނަށް
473	ވަޅުގަނޑު ފުރަތަމަ - ކާމިޔާބުވާ ތަފްސީލްތައް (ދަރިވަރުގެ ތެރެއިން ކަތިލެވުނު ދަރިވަރު، ފުރަތަމަ ދަތުރު ދާ ފަރާތް)	23 ޖެނުއަރީ	ގެއްލުން / ކާމިޔާބުވުމުގެ ފުރަތަމަ ދަށް ތަނަށް / ކާމިޔާބުވުމުގެ ފަސްވަނަ ދަށް ތަނަށް
474	ވަޅުގަނޑު ފުރަތަމަ - ތަފްސީލްތައް ކާމިޔާބުވާ ގޮތް (ލޫޤާ، ހާދިސާގެ ތެރެއިން ކަތިލެވުނު ދަރިވަރު، ފުރަތަމަ ދަތުރު ދާ ފަރާތް / ތިމާގެން ކާމިޔާބުވުމުގެ ތަފްސީލް)	23 ޖެނުއަރީ	ގެއްލުން / ކާމިޔާބުވުމުގެ ފުރަތަމަ ދަށް ތަނަށް / ކާމިޔާބުވުމުގެ ފަސްވަނަ ދަށް ތަނަށް

475	ވަޅުގަނޑު ފުނަދޫ - ތަކަށްދޫ ކާބޫލުކުރެވިފައިވާ ފަރާތްތައް (ފުރަތަމަ ބައި ހަވީރު ހަތަރު ގަޑިއިން ފެށިގެން)	23 ޖެނުއަރީ	ގެއްލުން / ކާބޫލުކުރެވިފައިވާ ފަރާތްތަކުގެ ގެންދާ ބާވަތް
476	ވަޅުގަނޑު ފުނަދޫ - ކާބޫލުކުރެވިފައިވާ ތަކެއްޗަށް (ހަވީރު ހަތަރު ގަޑިއިން)	23 ޖެނުއަރީ	ގެއްލުން / ކާބޫލުކުރެވިފައިވާ ފަރާތްތަކުގެ ގެންދާ ބާވަތް
477	ބަތަށް ފަހަނަ ދަތުރުކުރާ ދަނޑުވަލު - ތަކެއްޗާ، ހިއާ ގުޅިގެންދާ ކަނޑުގައި ކަނޑުމަތީ ކަނޑުދަށުގައި ގެންދާ ތަކެއްޗާ ދެކޮޅަށް	24 ޖެނުއަރީ	ގެއްލުން / ކާބޫލުކުރެވިފައިވާ ފަރާތްތަކުގެ ގެންދާ ބާވަތް
478	ތިންގަށު - ސ. ހިތަދޫ ބޮޑުކޮށް ތިގަނޑުގައި ފެންނަ ތަކެއްޗާ ގުޅިގެން	24 ޖެނުއަރީ	ގެއްލުން / ކާބޫލުކުރެވިފައިވާ ފަރާތްތަކުގެ ގެންދާ ބާވަތް
479	ވަޅުގަނޑު ފުނަދޫ - ތަކަށްދޫ ކާބޫލުކުރެވިފައިވާ ފަރާތްތަކަށް (ފަހެލި - ހިތަދޫ)	25 ޖެނުއަރީ	ގެއްލުން / ކާބޫލުކުރެވިފައިވާ ފަރާތްތަކުގެ ގެންދާ ބާވަތް
480	ވަޅުގަނޑު ފުނަދޫ - ތަކަށްދޫ ކާބޫލުކުރެވިފައިވާ ފަރާތްތަކަށް (ފަހެލި - ހިތަދޫ)	25 ޖެނުއަރީ	ގެއްލުން / ކާބޫލުކުރެވިފައިވާ ފަރާތްތަކުގެ ގެންދާ ބާވަތް
481	ތިންގަށު - ތަކެއްޗާ ހިއާ ދަތުރުކުރާ ދަނޑުވަލުތަކުގެ ދަތުރުފުށުގައި ކުރިން ކުރިއަށް ގެންދާ ތަކެއްޗާ ގުޅިގެން ދާ ދަނޑުވަލުގެ ގަބޫލުކުރާ ގޮތް	25 ޖެނުއަރީ	ގެއްލުން / ކާބޫލުކުރެވިފައިވާ ފަރާތްތަކުގެ ގެންދާ ބާވަތް
482	ވަޅުގަނޑު ފުނަދޫ - ކާބޫލުކުރެވިފައިވާ ތަކެއްޗާ (ފަހެލި - ކުރިން ކާބޫލުކުރެވިފައިވާ ފަރާތްތަކަށް)	25 ޖެނުއަރީ	ގެއްލުން / ކާބޫލުކުރެވިފައިވާ ފަރާތްތަކުގެ ގެންދާ ބާވަތް
483	ވަޅުގަނޑު ފުނަދޫ - ތަކަށްދޫ (ފަހެލި - ތ ގައުމީ ކުރިން ކާބޫލުކުރެވިފައިވާ ފަރާތްތަކަށް / ތިންގަށު ކާބޫލުކުރެވިފައިވާ ފަރާތްތަކުގެ ތެރެއިން ފަހަރަށް ދަތުރުކުރާ ފަރާތްތަކަށް)	25 ޖެނުއަރީ	ގެއްލުން / ކާބޫލުކުރެވިފައިވާ ފަރާތްތަކުގެ ގެންދާ ބާވަތް
484	ވަޅުގަނޑު ކާބަދަވިގެ ގައުމުތަކުގެ ދިވެހި ދިވެހިރައްޔިތުންގެ ކާބޫލުކުރެވިފައިވާ ފަރާތްތަކަށް (ހިތަދޫ ކާބަދަވިގެ ގޮތުގައި)	25 ޖެނުއަރީ	ކާބޫލުކުރެވިފައިވާ ފަރާތްތަކުގެ ގެންދާ ބާވަތް / ގެއްލުން ކާބޫލުކުރެވިފައިވާ ފަރާތްތަކަށް
485	ބަތަށް ފަހަނަ ދަތުރުކުރާ ދަނޑުވަލު - ކުރިން ކާބޫލުކުރެވިފައިވާ ގ.ތ.ކ.ތ.ސ.ތ.ސ ސ.ސ.ތ.ތ.ކ.ތ.ސ ގައުމީ ގަބޫލުކުރާ ގޮތުގައި ދަތުރުކުރާ ކަނޑުމަތީ ދަތުރުކުރާ ދަނޑުވަލުގެ ގަބޫލުކުރާ ގޮތް -(IUL)426 AA/426/2025/310 ތިންގަށު ކާބޫލުކުރެވިފައިވާ ފަރާތްތަކުގެ ކުރިއަށް	25 ޖެނުއަރީ	ގެއްލުން / ކާބޫލުކުރެވިފައިވާ ފަރާތްތަކުގެ ގެންދާ ބާވަތް

486	ޝިވަރ ލަކްޝަރީ ވަދާނ - ހަދާ ކުއްލިކަށް ފާހަގަ 03 ގެ ހަތަރު 20 ބަހުގެ 01 ހަފްތާ ވަކިން ދިވެހި ރައްޔިތުންގެ ބަންދުގައި ހުރި ކަންކަމާ ގުޅިގެން (IUL)426- ފާސްކުރެވިފައިވާ ގޮތަށް AA/426/2025/356 ވަނަ ނަންބަރުގެ ގާނޫނު ހަދާ ގޮތުން ދިވެހިރާއްޖެ ސަރުކާރުގެ ފަރާތުން	25 ދުވަސް	ކެނެދ / ކަނޑަށް ގެންދާ ކަންކަމާ ގުޅޭ ކަންކަން
487	ހިއްލަން - ހުއްދަ ދިނުން ކަނޑުގައި ގަވާއިދުތަކާ ގުޑާ ހަދާ ފަދައިން ކަނޑުގައި ކުރާ ކަންކަމާ ގުޅޭ ކަންކަން	29 ދުވަސް	ކެނެދ / ކަނޑަށް ގެންދާ ކަންކަމާ ގުޅޭ ކަންކަން
488	ހިއްލަން - ހަދާ ފަދައިން ގެންދާ ކަންކަމާ ގުޅޭ ކަންކަން	29 ދުވަސް	ކެނެދ / ކަނޑަށް ގެންދާ ކަންކަމާ ގުޅޭ ކަންކަން
489	ހިއްލަން - ހަދާ ފަދައިން ބެހެއްޓުމާ ގުޅޭ ކަންކަން	29 ދުވަސް	ކެނެދ / ކަނޑަށް ގެންދާ ކަންކަމާ ގުޅޭ ކަންކަން
490	ގަޔާގައި ކުރެވިދާ ގަނޑުތަކުގެ ބޮޑުކަންތައް ދަނޑަގޭ ކަންކަމާ ގުޅޭ - ފިހާރަކަ ކަންކަމާ ދުރުވެ (ގަނޑުގެ ބޮޑުކަމާ ގުޅޭ ކަންކަން / ހަދާ ފަދައިން ހިނގާ)	30 ދުވަސް	ކަނޑަށް ގެންދާ ކަންކަމާ / ކެނެދ / ކަނޑަށް ގެންދާ ކަންކަމާ ގުޅޭ ކަންކަން
491	ހިއްލަން - ސިގުނަލް ބަދަލުކުރުން (ތިން ގަނޑަށް ހިއްލަން)	30 ދުވަސް	ކެނެދ / ކަނޑަށް ގެންދާ ކަންކަމާ ގުޅޭ ކަންކަން
492	ހިއްލަން - ހަދާ ފަދައިން ކަނޑުން ބޯދި ނުކުތުމާ ގުޅޭ ކަންކަމާ ދެކޮޅަށް ކަނޑުގައި ކަންތައް ކުރުން	30 ދުވަސް	ކެނެދ / ކަނޑަށް ގެންދާ ކަންކަމާ ގުޅޭ ކަންކަން
493	ގަޔާގައި ކުރެވިދާ ގަނޑުތަކުގެ ބޮޑުކަންތައް ދަނޑަގޭ ކަންކަމާ ގުޅޭ - ކަންކަމާ ދުރުވެ (ކުރިއަށް ގެންދާ ކަންކަން / ފަދައިން ހަދާ ކަންކަން)	01 ގަޑިއިރު	ކަނޑަށް ގެންދާ ކަންކަމާ / ކެނެދ / ކަނޑަށް ގެންދާ ކަންކަމާ ގުޅޭ ކަންކަން
494	ގަޔާގައި ކުރެވިދާ ގަނޑުތަކުގެ ބޮޑުކަންތައް ދަނޑަގޭ ކަންކަމާ ގުޅޭ - ކަންކަމާ ދުރުވެ ދަތުރުގައި (ދާންދެން، ދަތުރުގައި ހުންނެ ކުރިއަށް ގެންދާ ކަންކަން / ފަދައިން ހަދާ ކަންކަން)	01 ގަޑިއިރު	ކަނޑަށް ގެންދާ ކަންކަމާ / ކެނެދ / ކަނޑަށް ގެންދާ ކަންކަމާ ގުޅޭ ކަންކަން

495	ޕްރޮގްރާމް ހިންގުމަށް ދިވެހި - ބަދަލު ހިންގާ ފަރާތެއް ހޯދުމަށް ކުރާ ކޮންސަލްޓަންސީ ޚިދުމަތްތަކާ ގުޅޭ ދަށްދީ ބަލައިގަތުމުގެ ގޮތުގައި ހުޅުދޫ، ގއ. ސިޓީ ހިންގުމަށް ލީޒަށް ދިނުމަށް ހުޅުދޫ، ގއ. ސިޓީ ގައި ދަތުރުވެރިންގެ ގެސްޓްހައުސް ހަދައި ހިންގުމަށް ލީޒަށް ދިނުމަށް	ފޯރާ 01	ގ/ ކާބަފާ ކުންފުނި / ކާބަފާ ގްރޫޕް ލިމިޓެޑް
496	Invitation for Bids (the “IFB”) for the Lease of Land for the Development and Operation of Tourist Guest house and City Hotel in Hulhudhoo, Addu City	ފޯރާ 02	ގ/ ކާބަފާ ކުންފުނި / ކާބަފާ ގްރޫޕް ލިމިޓެޑް
497	ގާދިކޮށް ބެލެހެއްޓުމުގެ ގޮތުގައި ދާއިމީ ބަދަލު ހިންގާ ފަރާތެއް ހޯދުން - ހުޅުދޫ	ފޯރާ 02	ގ/ ކާބަފާ ކުންފުނި / ކާބަފާ ގްރޫޕް ލިމިޓެޑް
498	ޕްރޮގްރާމް ހިންގުމަށް ދިވެހި - ބަދަލު ހިންގާ ފަރާތް ހޯދުމަށް ކުރާ ކޮންސަލްޓަންސީ ޚިދުމަތްތަކާ ގުޅޭ ދަށްދީ ބަލައިގަތުމުގެ ގޮތުގައި ހުޅުދޫ، ގއ. ސިޓީ ހިންގުމަށް ލީޒަށް ދިނުމަށް ހުޅުދޫ، ގއ. ސިޓީ ގައި ދަތުރުވެރިންގެ ގެސްޓްހައުސް ހަދައި

	ދާދޫ ތަކެއް ހިންގާ ފަރާތްތަކުން ފެންވަރުދާ ކަންތައް ކުރުމަށް ހުށަހެޅުން ގަބޫލުކުރުމާ ބެހޭ ނޯޓިސް		
504	Invitation for the submission of expression of interest (EOI) for the Development, Sales and Operation of Mixed Residential Development, Retail Space, City Hotel and Public Utility and Entertainment Center in Hithadhoo, Addu City	06 ފެব්‌රުவரி	ހުށަހެޅުން / ކާންމުވުމުގެ ތާރީޚް / ކާންމުވާ ތަނާ ބެހޭ
505	ވައިފުރަތަ ކައިރީގައި ފަރާތުތަކުގެ ހިއްސާކުރާ ބިމުގެ ތަރައްޤީ - ހަވީރުދޮށުގެ ކާންމުވުމުގެ ތާރީޚާއި ގަޑި (ދަތުރުފަތުރު ތަކެއް ނެތް)	06 ފެব්‌රުவரி	ކާންމުވުމުގެ ތާރީޚާއި ގަޑި / ކާންމުވާ ތަނާ ބެހޭ ތަފްޞީލް
506	ބާތިލް ކުރެއްވުމުގެ ނޯޓިސް - ތާއީދު ދިނުމުގެ ކާންމުވުމުގެ ތާރީޚާ ގުޅިގެން ދެވުނު ކަންކަން ފާހަގަ ކުރުމާ ބެހޭ ނޯޓިސް (IUL)426-AA/426/2025/360 ނަންބަރު ގަވާއިދުގެ ދަށުން ދެވުނު ލައިސަންސް	06 ފެব්‌රुवरी	ކާންމުވުމުގެ ތާރީޚާއި ގަޑި / ކާންމުވާ ތަނާ ބެހޭ ތަފްޞީލް
507	ބާތިލް ކުރެއްވުމުގެ ނޯޓިސް - ތާއީދު ދިނުމުގެ ކާންމުވުމުގެ ތާރީޚާ ގުޅިގެން ދެވުނު ކަންކަން ފާހަގަ ކުރުމާ ބެހޭ ނޯޓިސް	06 ފެব්‌රुवरी	ކާންމުވުމުގެ ތާރީޚާއި ގަޑި / ކާންމުވާ ތަނާ ބެހޭ ތަފްޞީލް
508	ވައިފުރަތަ ކައިރީގައި ފަރާތުތަކުގެ ހޮޓާ ދަތުރުގެ ތަރައްޤީ - ހަވީރުދޮށުގެ ކާންމުވުމުގެ ތާރީޚާއި ގަޑި - ދަތުރުފަތުރު ކުރުމަށް ބަދަލު ދިނުމާ / ކެންސަލް ކުރުމާ ބެހޭ (ދިވެހިރާއްޖެ)	08 ފެব්‌රुवरी	ކާންމުވުމުގެ ތާރީޚާއި ގަޑި / ކާންމުވާ ތަނާ ބެހޭ ތަފްޞީލް
509	ވައިފުރަތަ ކައިރީގައި ފަރާތުތަކުގެ ހޮޓާ ދަތުރުގެ ތަރައްޤީ - ހަވީރުދޮށުގެ ކާންމުވުމުގެ ތާރީޚާއި ގަޑި - ދިގުދުރު ދަތުރުތަކަށް ބަދަލު ދިނުމާ / ކެންސަލް ކުރުމާ ބެހޭ (ދިވެހިރާއްޖެ)	08 ފެব්‌රुवरी	ކާންމުވުމުގެ ތާރީޚާއި ގަޑި / ކާންމުވާ ތަނާ ބެހޭ ތަފްޞީލް
510	ވައިފުރަތަ ކައިރީގައި ފަރާތުތަކުގެ ހޮޓާ ދަތުރުގެ ތަރައްޤީ - ކާންމުވުމުގެ ހަވީރުދޮށުގެ (ދިގުދުރު ދަތުރުތަކަށް ބަދަލު ދިނުމާ / ކެންސަލް ކުރުމާ ބެހޭ)	08 ފެব්‌රुवरी	ކާންމުވުމުގެ ތާރީޚާއި ގަޑި / ކާންމުވާ ތަނާ ބެހޭ ތަފްޞީލް
511	ވައިފުރަތަ ކައިރީގައި ފަރާތުތަކުގެ ހޮޓާ ދަތުރުގެ ތަރައްޤީ - ހަވީރުދޮށުގެ ކާންމުވުމުގެ ތާރީޚާ	08 ފެব්‌රुवरी	ކާންމުވުމުގެ ތާރީޚާއި ގަޑި / ކާންމުވާ ތަނާ ބެހޭ ތަފްޞީލް

	(ދިވެހި، ހަރުފަދަ ބަންދު ފަރާތަށް ހަވާލުކުރާ ތަނުގެ / ބަދަލުގައި ތަކެއް ދިނުމަށް)		
512	ވަޒަފާތަށް ކެއުމަށް ގެނައުމުގައި ގާތްގަނޑަށް ބެލެވޭ ކަންކަމުގެ ދަށުން ހިންގާ - ކޮންޓްރެކްޓަށް ބަލައިގެންވާ ތަކެއް (ބަދަލުގައި ތަކެއް ދިނުމަށް / ބަދަލުގައި ދިވެހި)	08 ފަހަރު	ކޮންޓްރެކްޓް ނަންބަރ / ކޮންޓްރެކްޓް ދިނުމަށް ހުށަހަޅާ ތަނުގެ ނަން
513	ތިމާގެން - ފިނިވަން ދާނެކަން ދަށްވަނަ ފަންތި ބަލައި ދިނުމަށް ކަނޑައެޅިފައި ހުންނަ ގޮތް	08 ފަހަރު	ކޮށްފައި / ކޮންޓްރެކްޓް ނަންބަރ / ކޮންޓްރެކްޓް ދިނުމަށް ހުށަހަޅާ ތަނުގެ
514	ތިމާގެން - ސ. ބަދަލުގައި، "ސަރުކާރު" ތިލަގެން ކުރިއަށް ގެންދާ ގޮތަށް ކަނޑައެޅުން	08 ފަހަރު	ކޮށްފައި / ކޮންޓްރެކްޓް ނަންބަރ / ކޮންޓްރެކްޓް ދިނުމަށް ހުށަހަޅާ ތަނުގެ
515	ކަނޑައެޅުން ހަނިކޮށްދިނުމުގެ ތެރެއިން - ތަކެއް ހިފެ ދާނެ ގޮތް ބަލައި ދިނުމަށް ކަނޑައެޅިފައި ހުންނަ ގޮތަށް ބަދަލުކުރުން	08 ފަހަރު	ކޮށްފައި / ކޮންޓްރެކްޓް ނަންބަރ / ކޮންޓްރެކްޓް ދިނުމަށް ހުށަހަޅާ ތަނުގެ
516	ވަޒަފާގެ ފުރިހަމަ - ކުރިއަރުވައި (ވަގުތީ - ކުރިއަރުވައި ހުށަހެޅުމުގެ ކުރިން ހިންގާ ކަންކަމުގެ ތެރެއިން ބަލައިގެންވާ ތަކެއް / ތަކެއްހިފެ ދާ ތަނުގެ)	09 ފަހަރު	ކޮށްފައި / ކޮންޓްރެކްޓް ނަންބަރ / ކޮންޓްރެކްޓް ދިނުމަށް ހުށަހަޅާ ތަނުގެ
517	ވަޒަފާގެ ފުރިހަމަ - ކޮންޓްރެކްޓް ހިންގުމުގެ (ވަގުތީ - ކުރިއަރުވައި ބަލައިގެންވާ ތަކެއް، ހަދާ ތަނުގެ)	09 ފަހަރު	ކޮށްފައި / ކޮންޓްރެކްޓް ނަންބަރ / ކޮންޓްރެކްޓް ދިނުމަށް ހުށަހަޅާ ތަނުގެ
518	ވަޒަފާގެ ފުރިހަމަ - ހިންގުމުގެ ކޮންޓްރެކްޓް (ފެށުމުގެ ކުރިން ތަކެއް / ތަކެއް ކޮންޓްރެކްޓް ދިނުމަށް)	09 ފަހަރު	ކޮށްފައި / ކޮންޓްރެކްޓް ނަންބަރ / ކޮންޓްރެކްޓް ދިނުމަށް ހުށަހަޅާ ތަނުގެ
519	ވަޒަފާގެ ފުރިހަމަ - ކޮންޓްރެކްޓް ކެނސަލް (ކުރިއަރުވައި ހުށަހެޅުމުގެ ކުރިން ހިންގާ ކަންކަމުގެ ތެރެއިން ބަލައިގެންވާ ތަކެއް / ތަކެއް ކޮންޓްރެކްޓް ދިނުމަށް)	09 ފަހަރު	ކޮށްފައި / ކޮންޓްރެކްޓް ނަންބަރ / ކޮންޓްރެކްޓް ދިނުމަށް ހުށަހަޅާ ތަނުގެ
520	ވަޒަފާގެ ފުރިހަމަ - ކޮންޓްރެކްޓް ހިންގުމުގެ (ކުރިއަރުވައި ބަލައިގެންވާ ތަކެއް، ފެށި ތަނުގެ)	09 ފަހަރު	ކޮށްފައި / ކޮންޓްރެކްޓް ނަންބަރ / ކޮންޓްރެކްޓް ދިނުމަށް ހުށަހަޅާ ތަނުގެ
521	ވަޒަފާގެ ފުރިހަމަ - ސިއްކަށް ކޮންޓްރެކްޓް ކެނސަލް (ދިވެހި ހިންގާ ކޮންޓްރެކްޓް ތަކެއް / ހަދާ ތަނުގެ ކެނސަލް)	09 ފަހަރު	ކޮށްފައި / ކޮންޓްރެކްޓް ނަންބަރ / ކޮންޓްރެކްޓް ދިނުމަށް ހުށަހަޅާ ތަނުގެ
522	ވަޒަފާގެ ފުރިހަމަ - ކޮންޓްރެކްޓް ކެނސަލް (ހިއްސާ ތަކެއް / ކޮންޓްރެކްޓް ދިނުމަށް)	09 ފަހަރު	ކޮށްފައި / ކޮންޓްރެކްޓް ނަންބަރ / ކޮންޓްރެކްޓް ދިނުމަށް ހުށަހަޅާ ތަނުގެ

523	ވަޅުގަނޑު ފުނަށް - ކައުންސިލުގެ ރިފްރެޝަރ (ފްރީޒަރ ގަބޫލުކުރާ ތަނެއް / ތަކެތި ހުންނަ ކައުންސިލްގެ ތަކެއް ނަގާ)	ޤަދަދު 09	ގޮތް / ކައުންސިލުގެ ވަޒަންދާރު / ކައުންސިލްގެ ފަރާތުން ހިންގާ ބަދަލު
524	ވަޅުގަނޑު ފުނަށް - ކައުންސިލުގެ ބަހައްޓާ ތަންތަން (ފުނަށް ކަނޑައެޅި ހުންނަ، ލިޔުން ބަލަން ދޭ ތަން)	ޤަދަދު 09	ގޮތް / ކައުންސިލުގެ ވަޒަންދާރު / ކައުންސިލްގެ ފަރާތުން ހިންގާ ބަދަލު
525	ވަޅުގަނޑު ފުނަށް - ބަހައްޓާ ތަންތަން ކައުންސިލުގެ ރިފްރެޝަރ (ފްރީޒަރ ގަބޫލުކުރާ ތަނެއް / ތަކެތި ހުންނަ ކައުންސިލްގެ ތަކެއް ނަގާ)	ޤަދަދު 09	ގޮތް / ކައުންސިލުގެ ވަޒަންދާރު / ކައުންސިލްގެ ފަރާތުން ހިންގާ ބަދަލު
526	ވަޅުގަނޑު ކުރިޔަށް ގެންދާތަން ބެލެހެއްޓުމަށް ދިނުމުގެ ކޮންޓްރެކްޓް - ސިއްރަސް ކައުންސިލުގެ ރިފްރެޝަރ (ބަލަން ބަލަން ދޭ ތަން)	ޤަދަދު 09	ގޮތް / ކައުންސިލުގެ ވަޒަންދާރު / ކައުންސިލްގެ ފަރާތުން ހިންގާ ބަދަލު
527	ބިއުގަސް - ތަކެއް ހޯދުމަށް ގުޅުން ކުރުމަށް 16 ވަނަ ކުންފުނި ދެކުންފުނި ކުންފުނިގެ ނަން: -(IUL)426 AE/426/2025/385 ބިއުގަސްގެ ދަށުން ފަސްގަނޑު ތަކެއް ހޯދުމަށް ކަނޑައެޅިގެ ގޮތުގައި ގެންގުން	ޤަދަދު 10	ގޮތް / ކައުންސިލުގެ ވަޒަންދާރު / ކައުންސިލްގެ ފަރާތުން ހިންގާ ބަދަލު
528	ވަޅުގަނޑު ފުނަށް - ބަހައްޓާ ތަންތަން ސަރަފުދަށް (ވަގުތީ - ލަތުން ބަލަން ދޭ ތަން)	ޤަދަދު 10	ގޮތް / ކައުންސިލުގެ ވަޒަންދާރު / ކައުންސިލްގެ ފަރާތުން ހިންގާ ބަދަލު
529	ވަޅުގަނޑު ފުނަށް - ފަސާތަކަށް (ވަގުތީ - ލަތުން ބަލަން ދޭ ތަން)	ޤަދަދު 10	ގޮތް / ކައުންސިލުގެ ވަޒަންދާރު / ކައުންސިލްގެ ފަރާތުން ހިންގާ ބަދަލު
530	ބޭނުންވާ ކުންފުނީގެ ތަކެތި ހޯދުމަށް - ތަކެއް ހޯދުމަށް ފަސްގަނޑު ދައްކާ ގޮތާ ގުޅިގެން ކުންފުނީގެ ކާރިސްމާ ކުރިއަށް ގެންދާ ގޮތާ ގުޅިގެން (IUL)426-AA/426/2025/332 ބިއުގަސްގެ ދަށުން ފުނަށް ކުންފުނި ފުނުގެ ކުންފުނި	ޤަދަދު 13	ގޮތް / ކައުންސިލުގެ ވަޒަންދާރު / ކައުންސިލްގެ ފަރާތުން ހިންގާ ބަދަލު
531	ވަޅުގަނޑު ކުރިޔަށް ގެންދާތަން ބެލެހެއްޓުމަށް ދިނުމުގެ ކޮންޓްރެކްޓް - ބަހައްޓާ ތަންތަން ކައުންސިލުގެ ރިފްރެޝަރ	ޤަދަދު 13	ކައުންސިލްގެ ވަޒަންދާރު / ކައުންސިލްގެ ފަރާތުން ހިންގާ ބަދަލު ގޮތް
532	ވަޅުގަނޑު ކުރިޔަށް ގެންދާތަން ބެލެހެއްޓުމަށް ދިނުމުގެ ކޮންޓްރެކްޓް ކައުންސިލުގެ ބަލަހައްޓާ ތަންތަން ބަލަން ދޭ ތަން - ބަހައްޓާ ތަންތަން ކައުންސިލުގެ ފުނުގެ ކުންފުނި	ޤަދަދު 13	ކައުންސިލްގެ ވަޒަންދާރު / ކައުންސިލްގެ ފަރާތުން ހިންގާ ބަދަލު ގޮތް
533	ބޭނުންވާ ކުންފުނީގެ ތަކެތި ހޯދުމަށް - ތަކެއް ހޯދުމަށް ލަތުން ބަލަން ދޭ ތަން ކައުންސިލުގެ ބަލަހައްޓާ ތަންތަން ކައުންސިލްގެ ތަކެއް	ޤަދަދު 14	ގޮތް / ކައުންސިލުގެ ވަޒަންދާރު / ކައުންސިލްގެ ފަރާތުން ހިންގާ ބަދަލު

	ސަލާމަތީ ކާޑްދިނުމާ، ދިވެހި ބާއްވަމުންދާ ފަރާތްތަކުގެ ލިޔުންތަކުގައި ހިމެނުން		
534	ބޮލުގެ ފުށުގެ ތަކެއްޗާ - ހައިވ ސެލް ސަރވައިވަލް ކޮންފިޑެންސް ލިސްޓިން ކޮންފަރެންސް ހާދަވާ ބެހޭ ލިޔުންތައް	14 ފެব්‌රުވަރީ	ކެއުން / ކާންސަރު ވެސް ހުރި ބައެއް / ކާންސަރުގެ ދަށުން ދިރިއުޅޭ
535	ބޮލުގެ ފުށުގެ ތަކެއްޗާ - ހައިވ ސެލް ސަރވައިވަލް ކޮންފިޑެންސް ލިސްޓިން ކޮންފަރެންސް ތެރެއިން ފެންނަ ކަންތައް ހިމަނައިގެ ލިޔުންތައް	14 ފެব්‌රުވަރީ	ކެއުން / ކާންސަރު ވެސް ހުރި ބައެއް / ކާންސަރުގެ ދަށުން ދިރިއުޅޭ
536	ހިއުގާ ބައިވެރިވުން	14 ފެব්‌රުވަރީ	ކެއުން / ކާންސަރު ވެސް ހުރި ބައެއް / ކާންސަރުގެ ދަށުން ދިރިއުޅޭ
537	ބޮލުގެ ފުށުގެ ތަކެއްޗާ - ހައިވ ސެލް ސަރވައިވަލް ކޮންފަރެންސް ތެރެއިން ފެންނަ ކަންތައް ތަކާއި، ކަންކަން ބަދަލުކުރުމަށް ތަކެއްޗާ ބެހޭ ލިޔުންތައް ހިމަނައިގެ ލިޔުންތައް	14 ފެব්‌රުވަރީ	ކެއުން / ކާންސަރު ވެސް ހުރި ބައެއް / ކާންސަރުގެ ދަށުން ދިރިއުޅޭ
538	ބައިވެރިވާ ގަޑިތަކުގައި ސްޓާފުންނަށް ދެއްކޭ ލަދުގެ ދަށުގައި ހިމެނޭ - ކާންސަރު ހުށަހެޅުން (ބަޔާނު - ކުރިއަށް ގެންދާ ކަންތައް / ލިޔުން ތަކުގެ ހުށަހެޅުން)	15 ފެব්‌රުވަރީ	ކާންސަރު ވެސް ހުރި / ކާންސަރުގެ ދަށުން ދިރިއުޅޭ ބައެއް ހުރި
539	ހިއުގާ - ކަމާބެހޭގޮތުން ބާއްވާ ކޮންފަރެންސް	16 ފެব්‌රުވަރީ	ކެއުން / ކާންސަރު ވެސް ހުރި ބައެއް / ކާންސަރުގެ ދަށުން ދިރިއުޅޭ
540	ބައިވެރިވާ ގަޑިތަކުގައި ބާއްވާ ކަންތައް ތަކުގެ ބަދަލުގައި ކުރިއަށް ގެންދާ ކަންތައް (ވިއްކައިގެން ކަންކަން ކުރުން)	16 ފެব්‌රުވަރީ	ކާންސަރު ވެސް ހުރި / ކާންސަރުގެ ދަށުން ދިރިއުޅޭ ބައެއް ހުރި
541	ބައިވެރިވާ ގަޑިތަކުގައި - ކަންކަން ކުރުން (ބަޔާނު - ކަންކަން ކުރުމާ ބެހޭ ލިޔުންތަކުގައި / ކަންކަން ކުރުން)	17 ފެব්‌රުވަރީ	ކެއުން / ކާންސަރު ވެސް ހުރި ބައެއް / ކާންސަރުގެ ދަށުން ދިރިއުޅޭ
542	ބޮލުގެ ފުށުގެ ތަކެއްޗާ - ޖީ ހިއުގާ ސްޓާފުންގެ ސަރވިސް 2025 ގެ ތެރެދާ ކަންކަން (ގަޔާ ހިނގާ ކަންތައް ގެ ތެރެއިން، ކަރިއަށް ގެންދާ ކަންތައް، ކުރިއަށް ގެންދާ ކަންތައް، ކޮން ބަދަލެއް ގެނައުން ގަޔާ ހިނގާ ކަންތައް ތަކާ ބެހޭ ލިޔުންތައް، ސްޓާފުން ދެނެ ހިނގާ ކަންތައް، ގެންދާ ދާ ކަންތައް ބަދަލުކުރުން ގެ ކުރިން ގަޔާ ހިނގާ ކަންތައް ތަކާ ބެހޭ ލިޔުންތައް) ހިނގާ ގޮތް ބަދަލުކުރުމާ ބެހޭ ލިޔުންތައް	17 ފެব්‌රުވަރީ	ކެއުން / ކާންސަރު ވެސް ހުރި ބައެއް / ކާންސަރުގެ ދަށުން ދިރިއުޅޭ

543	ޝެޑިއުލް ހަމަކުރުމުގެ - ފަރާތްތަކުގެ ކޮންޓްރެક્ટ ކުރިއަށް ގެންދިއުމަށް ކުރިން ކުރިމަތިލާ ކަންކަން	17 ފޯރާ	ގެއްލުން / ކޮންސަލްޓިންގ ޚިދުމަތް / ކޮންސަލްޓިންގ ފަރާތް ހިމެނުން
544	Amendment to ITB – 1 Invitation for Bids (the “IFB”) for the Lease of Land for the Development and Operation of Tourist Guest house and City Hotel in Hulhudhoo, Addu City	17 ފޯރާ	ގެއްލުން / ކޮންސަލްޓިންގ ޚިދުމަތް / ކޮންސަލްޓިންގ ފަރާތް ހިމެނުން
545	ތިއުނިވާ - ފެނަވަރުގެ ޚިދުމަތްތަކުގެ ކޮންޓްރެક્ટ ހަވާލުކުރުމަށް ހުޅުވާލާ ފަރާތްތަކަށް 2 ދަނޑިވަށް ކޮންޓްރެક્ટ ކުރުމަށް ކުރިން ކުރިމަތިލާ ކަންކަން ނަންބަރ: (IUL)426-AD/426/2025/362 ތިއުނިވާ ގެނައުންތަކާ ބެހޭގޮތުން ކަންތައް ކުރުމަށް ދަށުވާ ފަރާތްތަކަށް ދެއްކުމަށް ކަނޑައަޅާ ފައިސާ	21 ފޯރާ	ގެއްލުން / ކޮންސަލްޓިންގ ޚިދުމަތް / ކޮންސަލްޓިންގ ފަރާތް ހިމެނުން
546	ތިއުނިވާ - ފިހާރަތަކުގައި ކަނޑައަޅާ ގަޑިއިރުތަކާ ގުޅިގެން ކަންކަން ހިނގާ ގޮތް	22 ފޯރާ	ގެއްލުން / ކޮންސަލްޓިންގ ޚިދުމަތް / ކޮންސަލްޓިންގ ފަރާތް ހިމެނުން
547	ކަމާ ގުޅުންހުރި ކަންތައްތަކުގެ ދާއިރާތަކުގައި ކަންކަން ހިނގާ ގޮތް - ކޮންސަލްޓަންޓް ތަކާއި (ބަޔާ - ހަމަނުވާ ތަކެއް)	22 ފޯރާ	ކޮންސަލްޓިންގ ޚިދުމަތް / ކޮންސަލްޓިންގ ފަރާތް ހިމެނުން
548	ކަމާ ގުޅުންހުރި ކަންތައްތަކުގެ ދާއިރާތަކުގައި ކަންކަން ހިނގާ ގޮތް - ކޮންސަލްޓަންޓް ތަކާ (ހަމަވެފައިނުވާ ތަކެއް)	22 ފޯރާ	ކޮންސަލްޓިންގ ޚިދުމަތް / ކޮންސަލްޓިންގ ފަރާތް ހިމެނުން
549	ކަމާ ގުޅުންހުރި ކަންތައްތަކުގެ ދާއިރާތަކުގައި ކަންކަން ހިނގާ ގޮތް - ކޮންސަލްޓަންޓް ކޮންޓްރެક્ટ ތަކާ (ހަމަވެފައިނުވާ ތަކެއް)	22 ފޯރާ	ކޮންސަލްޓިންގ ޚިދުމަތް / ކޮންސަލްޓިންގ ފަރާތް ހިމެނުން
550	ކަމާ ގުޅުންހުރި ކަންތައްތަކުގެ ދާއިރާތަކުގައި ކަންކަން ހިނގާ ގޮތް - ކޮންސަލްޓަންޓް ކޮންޓްރެક્ટ (ހަމަވެފައިނުވާ ތަކެއް)	22 ފޯރާ	ކޮންސަލްޓިންގ ޚިދުމަތް / ކޮންސަލްޓިންގ ފަރާތް ހިމެނުން
551	ކަމާ ގުޅުންހުރި ކަންތައްތަކުގެ ދާއިރާތަކުގައި ކަންކަން ހިނގާ ގޮތް - ކޮންސަލްޓަންޓް ކޮންޓްރެક્ટ (ހަމަވެފައިނުވާ ތަކެއް)	22 ފޯރާ	ކޮންސަލްޓިންގ ޚިދުމަތް / ކޮންސަލްޓިންގ ފަރާތް ހިމެނުން

552	ވޯޓާ ލިސްޓަށް ގަނޑު ހިންގާ ފަރާތްތަކުގެ ނަންތައް ލިޔުމުގެ ކުރިން ދައްކާ ފަރާތް - ސިކުރެޓަރީ ކައުންސިލް ތަރައްގީ ކޮމިޓީ (ކ.ތ.ކ ކައުންސިލް ކޮމިޓީ)	ދާއިރާ 22	ކައުންސިލް ބޯޑު / ކައުންސިލް ގެސްޓް ހައުސް
553	ވޯޓާ ލިސްޓަށް ގަނޑު ހިންގާ ފަރާތްތަކުގެ ނަންތައް ލިޔުމުގެ ކުރިން ދައްކާ ފަރާތް - ތަރައްގީ ކަންކަމުގެ ކައުންސިލް ރައީސް (ކ.ތ.ކ ކައުންސިލް ކޮމިޓީ / ލީޑާ ތަކުން ހޮވޭ)	ދާއިރާ 22	ކައުންސިލް ބޯޑު / ކައުންސިލް ގެސްޓް ހައުސް
554	ތިއުނާ - ތާއީދު ސިކުންޑަރީ ތަކުގެ ގެންދާ ހަމަ ކަންކަމުގެ ކަންތައް 2025 ވަނަ ތާރީޚުގެ ފަހުން ކުރިއަށް "ފަހަރާ ދުވަސް 2025" (3 ވަނަ ކޮންފަރެންސް) ހުށަހެޅުން	ދާއިރާ 22	ކުރީގެ / ކައުންސިލް ގެސްޓް ހައުސް / ކައުންސިލް ގެސްޓް ހައުސް ތަރައްގީ ކޮމިޓީ
555	ވޯޓާ ލިސްޓަށް ތަކެތި - ތިލަދުންމަތީ (ވަޑިގަ - ދަތުރު ތަކުގެ ކުރިން ދައްކާ)	ދާއިރާ 22	ކުރީގެ / ކައުންސިލް ގެސްޓް ހައުސް / ކައުންސިލް ގެސްޓް ހައުސް ތަރައްގީ ކޮމިޓީ
556	ބަދަލު ހުއްދަ ދިނުމުގެ ފުރުޞަތު - ތާއީދު ސިކުންޑަރީ ކުރިއަށް ގެންދާ ކަންކަމުގެ ތަފާސްކުރުން ބަލައި ގަތުމަށް ކަނޑައެޅުނު ކަންތައްތަކުގެ ހުށަހެޅުން	ދާއިރާ 22	ކުރީގެ / ކައުންސިލް ގެސްޓް ހައުސް / ކައުންސިލް ގެސްޓް ހައުސް ތަރައްގީ ކޮމިޓީ
557	ބަދަލު ހުއްދަ ދިނުމުގެ ފުރުޞަތު - ތާއީދު ސިކުންޑަރީ ތަކުގެ ކަންތައްތަކުގެ ތަފާސް ހެދުމަށް ކަނޑައެޅުނު ތާރީޚުގެ ކުރިން ތަފާސް ކުރުން ފަށާ ކަންކަމުގެ ތަފާސް ކުރުން	ދާއިރާ 22	ކުރީގެ / ކައުންސިލް ގެސްޓް ހައުސް / ކައުންސިލް ގެސްޓް ހައުސް ތަރައްގީ ކޮމިޓީ
558	ތިއުނާ - ސ . ދަތުރުފަތް "ގ" ގެ ކަނޑައެޅިގެން ކުރިއަށް	ދާއިރާ 23	ކުރީގެ / ކައުންސިލް ގެސްޓް ހައުސް / ކައުންސިލް ގެސްޓް ހައުސް ތަރައްގީ ކޮމިޓީ
559	ވޯޓާ ލިސްޓަށް ގަނޑު ހިންގާ ފަރާތްތަކުގެ ސޮފްޓްވެއަރ ދަތުރުގެ ކަންކަމުގެ ކޮމިޓީ - ކައުންސިލް ތަރައްގީ ކަންކަމުގެ ކޮމިޓީ (ކ.ތ.ކ ކައުންސިލް ކޮމިޓީ)	ދާއިރާ 23	ކައުންސިލް ބޯޑު / ކައުންސިލް ގެސްޓް ހައުސް
560	ވޯޓާ ލިސްޓަށް ލޮޑުތައް - ލޮޑުތައް ބަހައްޓާ ކޮންޓްރެކްޓަރ (ވަޑިގަ)	ދާއިރާ 23	ކުރީގެ / ކައުންސިލް ގެސްޓް ހައުސް / ކައުންސިލް ގެސްޓް ހައުސް ތަރައްގީ ކޮމިޓީ
561	ވޯޓާ ލިސްޓަށް ގަނޑު ހިންގާ ފަރާތްތަކުގެ ސޮފްޓްވެއަރ ދަތުރުގެ ކަންކަމުގެ ކޮމިޓީ - ތަރައްގީ ކަންކަމުގެ ކައުންސިލް ރައީސް (ލީޑާ ތަކުން ހޮވޭ / ތާއީދު ސިކުންޑަރީ ތަކުގެ ކަންތައްތަކުގެ ކޮމިޓީ)	ދާއިރާ 24	ކައުންސިލް ބޯޑު / ކައުންސިލް ގެސްޓް ހައުސް

562	ވެލިގާނާ ކުޑަދޮނ ފަރާތްތަކުގެ ބޯޓުތަކުގެ ދަތުރުގެ ސަލާމަތާ ބެހޭ ތަމްރީނު (ދިގު ދުވަސް ތަމްރީނު ހުށަހެޅުމަށް ބޭނުންވާ ތަކެތި / ތަމްރީނު ފެށުން ކުޑަދޮނ ބަދަރު)	ފެब्रުவަރി 24	ކުޑަދޮނ ބަދަރު / ކުޑަދޮނ ފަރާތްތަކުގެ ކުރިއަށް ގެންދާ ތަމްރީނު
563	ވެލިގާނާ ކުޑަދޮނ ފަރާތްތަކުގެ ބޯޓުތަކުގެ ދަތުރުގެ ސަލާމަތާ ބެހޭ ތަމްރީނު - ސިއްހަތު ކުޑަދޮނ ތަފްސީލް (ދުއްވުމުގެ ކުރިން ކުރަންޖެހޭ ތަކެތި / ހަވާލު ކުރަން ތަފްސީލް)	ފެब्रुവരি 24	ކުޑަދޮނ ބަދަރު / ކުޑަދޮނ ފަރާތްތަކުގެ ކުރިއަށް ގެންދާ ތަމްރީނު
564	ވެލިގާނާ ކުޑަދޮނ ފަރާތްތަކުގެ ބޯޓުތަކުގެ ދަތުރުގެ ސަލާމަތާ ބެހޭ ތަމްރީނު - ކުރިއަރުވާ ތަކެތި (ދިވެހިން ތަމްރީނު / ހަދިޔާ ކުރާ ތަކެތި)	ފެब्रुവരি 24	ކުޑަދޮނ ބަދަރު / ކުޑަދޮނ ފަރާތްތަކުގެ ކުރިއަށް ގެންދާ ތަމްރީނު
565	ވެލިގާނާ ކުޑަދޮނ ފަރާތްތަކުގެ ބޯޓުތަކުގެ ދަތުރުގެ ސަލާމަތާ ބެހޭ ތަމްރީނު - ކުށްވެރިންގެ ތަފްސީލް)	ފެब्रुവരি 24	ކުޑަދޮނ ބަދަރު / ކުޑަދޮނ ފަރާތްތަކުގެ ކުރިއަށް ގެންދާ ތަމްރީނު
566	ވެލިގާނާ ކުޑަދޮނ ފަރާތްތަކުގެ ބޯޓުތަކުގެ ދަތުރުގެ ސަލާމަތާ ބެހޭ ތަމްރީނު - ތަފާތު ގޮތްތަކުގެ ކުރިއަށް ގެންދާ ތަމްރީނު (ދިވެހިރާއްޖެ ބޭރުގައި)	ފެब्रुവരি 24	ކުޑަދޮނ ބަދަރު / ކުޑަދޮނ ފަރާތްތަކުގެ ކުރިއަށް ގެންދާ ތަމްރީނު
567	ކަމާބެހޭގޮތުން ބޭއްވުނު 2025	ފެब्रुവരি 24	ގެއްލުން / ކުޑަދޮނ ފަރާތްތަކުގެ ކުރިއަށް ގެންދާ ތަމްރީނު ފެށުން
568	ތިއުނާސް - ސ. ހަވާލު ދީފި ދަންނަވާ ތަކެއް ކަނޑައެޅުނު ގެއްލުން	ފެब्रुവരি 24	ގެއްލުން / ކުޑަދޮނ ފަރާތްތަކުގެ ކުރިއަށް ގެންދާ ތަމްރީނު ފެށުން
569	ދާދި ހުރަސްދެވުނު ބަދަލުތައް - ހަވާލު ކުރަން ބޭނުންވާ ލިޔުންތައް ހުށަހަޅާ ފަރާތްތަކުގެ ލިސްޓު ހަވާލުކުރުން	ފެब्रुവരি 24	ގެއްލުން / ކުޑަދޮނ ފަރާތްތަކުގެ ކުރިއަށް ގެންދާ ތަމްރީނު ފެށުން
570	ތިއުނާސް - ބަދަލުގެ ގޮތުގައި ކުރިއަށް ގެންދާ ތަމްރީނުގެ ތަފްސީލް ތައްޔާރު ކުރުން ބެލެ	ފެब्रुവരি 30	ގެއްލުން / ކުޑަދޮނ ފަރާތްތަކުގެ ކުރިއަށް ގެންދާ ތަމްރީނު ފެށުން
571	ތިއުނާސް - ލިސްޓުގައި ހުރިހާ ސ. ފަރާތްތަކުގެ ތަފްސީލް ހުށަހެޅުން ކަނޑައެޅިފައި ހުންނަ ގޮތް	ފެब्रुവരি 31	ގެއްލުން / ކުޑަދޮނ ފަރާތްތަކުގެ ކުރިއަށް ގެންދާ ތަމްރީނު ފެށުން
572	ތިއުނާސް - ހަމްދާ ކުރިން ހަނގުރާމަ ތަހައްޔާ ކުރުން ގަވާއިދު 2025 ވަނަ ހަފްތާ ތެދުވާ "ފަހުރު ދުވަސް 2025" (3 ވަނަ	ފެब्रुവരি 31	ގެއްލުން / ކުޑަދޮނ ފަރާތްތަކުގެ ކުރިއަށް ގެންދާ ތަމްރީނު ފެށުން

	ވ٘ެއްޓަ٘ގ٘ރ٘ވ٘) ހ٘ނ٘ގ٘ައ٘ވ٘ ހ٘ައ٘ ދ٘ ހ٘ ހ٘ ދ٘ ވ٘ ދ٘ ވ٘ ދ٘ ވ

582	ޝިވަރ ލަގަރުލެދެގެ ދިވެހިބަސް ހިންގާ ފަރާތް - ހަތްވަނަ ސިނާ ދަތުރު ކުރާ ބަސްތަކާ ގުޅޭ ބަސް ދަސްކޮށްދިނުން ހިންގާ ފަރާތް ލަގަރުލެދެގެ ދަސްކުރާ ބަހުގެ ލިޔުންތައް ލިޔެދިނުން	ތާރީޚު 06	ކޮށްދިން / ކޮންސަލްޓިން ފަރާތް / ކޮންސަލްޓިންގެ ކޮންޓްރެކްޓް ލިބޭ ތަނާ
583	ތިއުނިސް - ސ.ފެދޫ ތެރެގައި ފިނިގަސް ކާރިއާ ތަކެއް ތަކެތި	ތާރީޚު 06	ކޮށްދިން / ކޮންސަލްޓިން ފަރާތް / ކޮންސަލްޓިންގެ ކޮންޓްރެކްޓް ލިބޭ ތަނާ
584	ދިވެހި ކުރިއަތް ކުންފުނި - ކޮންސަލްޓިން ސާރވިސްތައް	ތާރީޚު 07	ކޮށްދިން / ކޮންސަލްޓިން ފަރާތް / ކޮންސަލްޓިންގެ ކޮންޓްރެކްޓް ލިބޭ ތަނާ
585	ދިވެހި ކުރިއަތް ކުންފުނި - ކޮންސަލްޓިން ސާރވިސްތައް	ތާރީޚު 07	ކޮށްދިން / ކޮންސަލްޓިން ފަރާތް / ކޮންސަލްޓިންގެ ކޮންޓްރެކްޓް ލިބޭ ތަނާ
586	ދިވެހި ކުރިއަތް ކުންފުނި - ސާރވިސްތައް ކޮންސަލްޓިން ސާރވިސް	ތާރީޚު 07	ކޮށްދިން / ކޮންސަލްޓިން ފަރާތް / ކޮންސަލްޓިންގެ ކޮންޓްރެކްޓް ލިބޭ ތަނާ
587	ދިވެހި ކުރިއަތް ކުންފުނި - ސާރވިސްތައް ކޮންސަލްޓިން ސާރވިސް	ތާރީޚު 07	ކޮށްދިން / ކޮންސަލްޓިން ފަރާތް / ކޮންސަލްޓިންގެ ކޮންޓްރެކްޓް ލިބޭ ތަނާ
588	ދިވެހި ކުރިއަތް ކުންފުނި - ސާރވިސްތައް ކޮންސަލްޓިން ސާރވިސް	ތާރީޚު 07	ކޮށްދިން / ކޮންސަލްޓިން ފަރާތް / ކޮންސަލްޓިންގެ ކޮންޓްރެކްޓް ލިބޭ ތަނާ
589	ދިވެހި ކުރިއަތް ކުންފުނި - ސާރވިސްތައް ކޮންސަލްޓިން ސާރވިސް	ތާރީޚު 07	ކޮށްދިން / ކޮންސަލްޓިން ފަރާތް / ކޮންސަލްޓިންގެ ކޮންޓްރެކްޓް ލިބޭ ތަނާ
590	ދިވެހި ކުރިއަތް ކުންފުނި - ސާރވިސްތައް ކޮންސަލްޓިން ކޮލާސަރ	ތާރީޚު 07	ކޮށްދިން / ކޮންސަލްޓިން ފަރާތް / ކޮންސަލްޓިންގެ ކޮންޓްރެކްޓް ލިބޭ ތަނާ
591	ދިވެހި ކުރިއަތް ކުންފުނި - ކޮންސަލްޓިން ކޮލާސަރ	ތާރީޚު 07	ކޮށްދިން / ކޮންސަލްޓިން ފަރާތް / ކޮންސަލްޓިންގެ ކޮންޓްރެކްޓް ލިބޭ ތަނާ
592	ޝިވަރ ލަގަރުލެދެގެ ދިވެހިބަސް ހިންގާ ފަރާތް - ހަތްވަނަ ސިވި ސާރވަންޓްސް ޝެއާ 15 ކޮމްޕެނީ ޕްރައިވެޓް ލިމިޓެޑް، ސެކްޝަރިޓީ ސާރވިސް ކޮންސަލްޓަންސީ ކުންފުނި ދަސްކުރާ ބަހުގެ ލިޔުންތައް ލިޔެދިނުން	ތާރީޚު 07	ކޮށްދިން / ކޮންސަލްޓިން ފަރާތް / ކޮންސަލްޓިންގެ ކޮންޓްރެކްޓް ލިބޭ ތަނާ

593	ޝިވަން ހުސްނާގެ ދިވެހި - ތާއީދު ހޯދުމުގެ ދަށުގައި ދަނޑުވެރިކަމުގެ ތަރައްޤީ ހިންގުމުގެ ކުރިއަށް ގެންދާ ކަންތައް ފުރިހަމަ ކުރުމަށް	ތާރީޚު 07	ގެއްލުން / ކަނޑައެޅިފައި ހުންނަ ތަނުގެ / ތަނުގައި ހުންނަ
594	ޝިވަން ހުސްނާގެ ދިވެހި - ދިވެހި ބަސް ބެލެހެއްޓުމުގެ ދާއިރާގައި ކުރިއަށް ގެންދާ ތަރައްޤީ ހިންގުމުގެ ދަށުގައި ފުރިހަމަ ކުރުމަށް	ތާރީޚު 07	ގެއްލުން / ކަނޑައެޅިފައި ހުންނަ ތަނުގެ / ތަނުގައި ހުންނަ
595	ގަޔިލާ ފުހުސަން - ތިބާ ބަލައިގަންނަ ބާރުތައް	ތާރީޚު 07	ގެއްލުން / ކަނޑައެޅިފައި ހުންނަ ތަނުގެ / ތަނުގައި ހުންނަ
596	ގަޔިލާ ފުހުސަން - ކަންކަޑާ ތިބާ ބަލައިގަންނަ ބާރުތައް	ތާރީޚު 07	ގެއްލުން / ކަނޑައެޅިފައި ހުންނަ ތަނުގެ / ތަނުގައި ހުންނަ
597	ތިއުނާސް - ތާއީދު ހޯދުމުގެ ދަތުރުގައި 19 ވީނ ކައުންސިލް ފާސްކުރުން	ތާރީޚު 07	ގެއްލުން / ކަނޑައެޅިފައި ހުންނަ ތަނުގެ / ތަނުގައި ހުންނަ
598	ތިއުނާސް - ތާއީދު ހޯދުމުގެ ދަތުރުގައި 2 ތިމާގެފާރ، ތިމާގެފުށ ހިނ ވީނ ކައުންސިލް ފާސްކުރުން	ތާރީޚު 07	ގެއްލުން / ކަނޑައެޅިފައި ހުންނަ ތަނުގެ / ތަނުގައި ހުންނަ
599	ގަޔިލާ ފުހުސަން - ތިބާ ބަލައިގަންނަ ކަންތައްތަކާ ގުޅުން	ތާރީޚު 07	ގެއްލުން / ކަނޑައެޅިފައި ހުންނަ ތަނުގެ / ތަނުގައި ހުންނަ
600	ގަޔިލާ ފުހުސަން - ޔަތީމުކަން	ތާރީޚު 07	ގެއްލުން / ކަނޑައެޅިފައި ހުންނަ ތަނުގެ / ތަނުގައި ހުންނަ
601	ތިއުނާސް - ދިވެހި ބަހުގެ ގުނަވަންތަކަން	ތާރީޚު 07	ގެއްލުން / ކަނޑައެޅިފައި ހުންނަ ތަނުގެ / ތަނުގައި ހުންނަ
602	ތިއުނާސް - ތާއީދު ހޯދުމުގެ ދަތުރުގައި ބައްލަވައި ފާސްކުރުން ފާސްކުރި ގަންނަ ކަންތައް ކުރިއަށް ގެންދާ ގޮތް ބަލައިދިނުމާ ގުޅުން (IUL)426-AE/426/2025/412:ތިއުނާސްގެ ދަތުރުގައި ބައްލަވައި ހުށަހެޅި ގަވާއިދާ ގުޅޭ.	ތާރީޚު 10	ގެއްލުން / ކަނޑައެޅިފައި ހުންނަ ތަނުގެ / ތަނުގައި ހުންނަ
603	ތިއުނާސް - ސ . ދަތުރުފުޅުގައި "ދިވެހި ބަހުގެ ގުނަވަންތަކަން	ތާރީޚު 10	ގެއްލުން / ކަނޑައެޅިފައި ހުންނަ ތަނުގެ / ތަނުގައި ހުންނަ

604	ވަޒީފާގެ ބޭނުމަށް ގަނެގެންދާ ހިލަމަތީ ތަކެތި ހޯދުމުގެ ކޮންޓްރެކްޓް - ކާމިޔާބު ކުންފުނި (ކުޑަ ހަވަނ ޕްރޮޖެކްޓް)	ދަރަޖަ 10	ކާމިޔާބު ކުންފުނި / ކާމިޔާބު ކުންޓްރީ ކްލަބް ލިމިޓެޑް
605	ވަޒީފާގެ ބޭނުމަށް ގަނެގެންދާ ހިލަމަތީ ތަކެތި ހޯދުމުގެ ކޮންޓްރެކްޓް - ކާމިޔާބު ކޮންސްޓްރަކްޝަން (ސްޓޯރް ބިލްޑިންގް ހިންގާ / ތަކެތި ސިފައިކުރާ ތަނ)	ދަރަޖަ 10	ކާމިޔާބު ކުންފުނި / ކާމިޔާބު ކުންޓްރީ ކްލަބް ލިމިޓެޑް
606	ވަޒީފާގެ ބޭނުމަށް ގަނެގެންދާ ހިލަމަތީ ތަކެތި ހޯދުމުގެ ކޮންޓްރެކްޓް - ކާމިޔާބު ކުންފުނި (ކުޑަ ހަވަނ ޕްރޮޖެކްޓް)	ދަރަޖަ 10	ކާމިޔާބު ކުންފުނި / ކާމިޔާބު ކުންޓްރީ ކްލަބް ލިމިޓެޑް
607	ވަޒީފާ ފުރިހަމަ - ތިލާބިލިތަން (ވަޑިކޮ - ހަވަނ ހަވަނ ޕްރޮޖެކްޓް)	ދަރަޖަ 11	ގެއްލުން / ކާމިޔާބު ކުންފުނި / ކާމިޔާބު ކުންޓްރީ ކްލަބް ލިމިޓެޑް
608	ހިއުގާސް - ސ. ހަވަނ ހިލަމަތީ ދާ ބަދަލުގައި ކުރިއަށް ގެންދާ ކަންތައް	ދަރަޖަ 11	ގެއްލުން / ކާމިޔާބު ކުންފުނި / ކާމިޔާބު ކުންޓްރީ ކްލަބް ލިމިޓެޑް
609	ވަޒީފާ ފުރިހަމަ - ތަކެތި ހޯދުމުގެ ކާމިޔާބު ކުންފުނި (ފާރިހުން ގެނެވޭ ތަކެތި ހިންގާ / ކާމިޔާބު ސިފައިކުރާ ތަނ)	ދަރަޖަ 11	ގެއްލުން / ކާމިޔާބު ކުންފުނި / ކާމިޔާބު ކުންޓްރީ ކްލަބް ލިމިޓެޑް
610	ވަޒީފާގެ ބޭނުމަށް ގަނެގެންދާ ހިލަމަތީ ތަކެތި ހޯދުމުގެ ކޮންޓްރެކްޓް - ސިސްޓަމް ކާމިޔާބު ކުންފުނި (ދިވެހި ބަންދު / ކާމިޔާބު ސިފައިކުރާ ތަނ)	ދަރަޖަ 11	ކާމިޔާބު ކުންފުނި / ކާމިޔާބު ކުންޓްރީ ކްލަބް ލިމިޓެޑް
611	ވަޒީފާގެ ބޭނުމަށް ގަނެގެންދާ ހިލަމަތީ ތަކެތި ހޯދުމުގެ ކޮންޓްރެކްޓް - ކާމިޔާބު ކުންފުނި (ހިއުމަން ރިސޯސް / ކާމިޔާބު ސިފައިކުރާ ތަނ)	ދަރަޖަ 11	ކާމިޔާބު ކުންފުނި / ކާމިޔާބު ކުންޓްރީ ކްލަބް ލިމިޓެޑް
612	ހިއުގާސް - ކާމިޔާބު ސިފައިން ކުރާ ކަންކަން 02 ވިކ ކާމަކަން ފާހަގަކުރުން	ދަރަޖަ 12	ގެއްލުން / ކާމިޔާބު ކުންފުނި / ކާމިޔާބު ކުންޓްރީ ކްލަބް ލިމިޓެޑް
613	ވަޒީފާގެ ބޭނުމަށް ގަނެގެންދާ ހިލަމަތީ ތަކެތި ހޯދުމުގެ ކޮންޓްރެކްޓް - ތަކެތި ހޯދުމުގެ ކާމިޔާބު ކުންފުނި (ފާރިހުން ގެނެވޭ ތަކެތި / ކާމިޔާބު ސިފައިކުރާ ތަނ)	ދަރަޖަ 12	ކާމިޔާބު ކުންފުނި / ކާމިޔާބު ކުންޓްރީ ކްލަބް ލިމިޓެޑް
614	ވަޒީފާގެ ބޭނުމަށް ގަނެގެންދާ ހިލަމަތީ ތަކެތި ހޯދުމުގެ ކޮންޓްރެކްޓް - ކާމިޔާބު ކުންފުނި (ފިލާ ހަވަނ ޕްރޮޖެކްޓް)	ދަރަޖަ 12	ކާމިޔާބު ކުންފުނި / ކާމިޔާބު ކުންޓްރީ ކްލަބް ލިމިޓެޑް

615	ވަޅުގަނޑު ކެއްރުމާ ގުޅިގެން ދާދި ބޮޑު ގޮތަށް ބަދަލުތަކެއް (ފުށަގަނޑ ހުއްދަ / ތަކެތި ގެންނަ ކަންތައް)	ތަކެއްޗާ 13	ކޮންސަލްޓަންޓް ކުންފުނި / ކޮންސަލްޓަންޓް ފަރާތް ތަނަށް ވަޑައިގަތުން
616	ތަކެތި - ތަކެއް ގެންނަ ވިޔަފާރި 09 ގެ ކުންފުނި ފިލުވައިދިނުން	ތަކެއްޗާ 13	ގަޑި / ކޮންސަލްޓަންޓް ފަރާތާ ކުންފުނި ތަނަށް ވަޑައިގަތުން
617	ވަޅުގަނޑު ކެއްރުމާ ގުޅިގެން ދާދި ބޮޑު ގޮތަށް ބަދަލުތަކެއް (ކަނޑުގެ ތަފާސް ކުރުން)	ތަކެއްޗާ 13	ކޮންސަލްޓަންޓް ފަރާތް / ކޮންސަލްޓަންޓް ފަރާތް ތަނަށް ވަޑައިގަތުން
618	ވަޅުގަނޑު ކެއްރުމާ ގުޅިގެން ދާދި ބޮޑު ގޮތަށް ބަދަލުތަކެއް (ފުށަގަނޑ ހުއްދަ / ތަކެތި ގެންނަ ކަންތައް)	ތަކެއްޗާ 13	ކޮންސަލްޓަންޓް ފަރާތް / ކޮންސަލްޓަންޓް ފަރާތް ތަނަށް ވަޑައިގަތުން
619	ތަކެތި - ސ. ހިތަށް ލޯބިވާ ބައެއް ފަރާތްތަކަށް ދެއްކުމަށް ގަތުން	ތަކެއްޗާ 14	ގަޑި / ކޮންސަލްޓަންޓް ފަރާތް / ކޮންސަލްޓަންޓް ފަރާތް ތަނަށް ވަޑައިގަތުން
620	ތަކެތި - ސ . ދަތުރުފަތުރު، "ހާސްކޮށްގެ" ގެއްލުން ބަދަލުކުރުން	ތަކެއްޗާ 25	ގަޑި / ކޮންސަލްޓަންޓް ފަރާތް / ކޮންސަލްޓަންޓް ފަރާތް ތަނަށް ވަޑައިގަތުން
621	ތަކެތި - ދަތުރުފަތުރު ތަކެއް ބާލާ ފަރާތަށް ކަނޑައެޅުމާ ގުޅިގެން ކަންކަން	ތަކެއްޗާ 26	ގަޑި / ކޮންސަލްޓަންޓް ފަރާތް / ކޮންސަލްޓަންޓް ފަރާތް ތަނަށް ވަޑައިގަތުން
622	ކަނޑުން ހަނގުރާވި ދަތުރުފަތުރު - ތަކެއް ގެންދާ ދަތުރުފަތުރު ބަލައިގެންދާ ބަޔަކު ހިއްސާ ކުރުމާ ގުޅިގެން ކަންކަން	ތަކެއްޗާ 26	ގަޑި / ކޮންސަލްޓަންޓް ފަރާތް / ކޮންސަލްޓަންޓް ފަރާތް ތަނަށް ވަޑައިގަތުން
623	ކަނޑުން ހަނގުރާވި ދަތުރުފަތުރު - ކައިރިން ދިއުމަށް 01 (އެއް) ތަކެއް ދުވަހުގެ ދަތުރުފަތުރު ކަންތައް	ތަކެއްޗާ 26	ގަޑި / ކޮންސަލްޓަންޓް ފަރާތް / ކޮންސަލްޓަންޓް ފަރާތް ތަނަށް ވަޑައިގަތުން
624	ތަކެތި - ތަކެއް ކައްކާ ބަދިގެ ފުރުދުގެ 08 ވަނަ ދުވަހުގެ ބަދަލުގައި ވަޒަފާ ހިންގުމާ ގުޅިގެން ކަންކަން	ތަކެއްޗާ 27	ގަޑި / ކޮންސަލްޓަންޓް ފަރާތް / ކޮންސަލްޓަންޓް ފަރާތް ތަނަށް ވަޑައިގަތުން
625	ތަކެތި - ކަނޑުން ބަދަލުކުރުން	ތަކެއްޗާ 28	ގަޑި / ކޮންސަލްޓަންޓް ފަރާތް / ކޮންސަލްޓަންޓް ފަރާތް ތަނަށް ވަޑައިގަތުން

626	ތިއުނާސް - ސ.ކުޅަ "ދާދަނގޮ" ކަނޑ ގެނައުން ނަންގަވާ ބަދަލުކުރުން	28 ދުވަސް	ގެނެވޭ / ކައުންސިލްގެ ވެސްޓް ބިން ތަކެއް
627	ވާހަކަ ދަކުރުމުގެ ތަރުބިޔަތު - ތަކެއްޗާ ހިލޭ ކަންކަމުގައި ކުދިންނަށް ދެވޭ ތަރުބިޔަތާ ގުޅިގެން ދަރިންނާ ދެމެހެއްޓުމުގެ ދަށުން ކުދިންނަށް ދެވޭ ތަރުބިޔަތާ ގުޅިގެން	28 ދުވަސް	ގެނެވޭ / ކައުންސިލްގެ ވެސްޓް ބިން ތަކެއް
628	ވާހަކަ ދަކުރުމުގެ ތަރުބިޔަތު - ކުދިން ތަނަވަސް ތެރެއިން ފަސް (ފަސް) ތަރަން ތަކެއް ގެނައުމުގެ ދަށުން ކުދިންނަށް ދެވޭ ތަރުބިޔަތު	28 ދުވަސް	ގެނެވޭ / ކައުންސިލްގެ ވެސްޓް ބިން ތަކެއް
629	ވާހަކަ ދަކުރުމުގެ ތަރުބިޔަތު - ތަކެއް ހިލޭ ކަނޑުން ކުދިން ދުއްވައި ފަހަރުގައި ކުދިންނާ ދެކޮޅަށް ބަދަލު ކުރާ، ތަނަވަސްކަން ދެނެގަނެ ދަރިން ހިތްވަރުގެ ދަށުން ކުދިންނަށް ދެވޭ	28 ދުވަސް	ގެނެވޭ / ކައުންސިލްގެ ވެސްޓް ބިން ތަކެއް
630	ތިއުނާސް - ސ. ކަނޑުގެ ފެންގަނޑުގައި ގެންދާ ކަރަންޓް ކަނޑައެޅުން	03 ހަފްތާ	ގެނެވޭ / ކައުންސިލްގެ ވެސްޓް ބިން ތަކެއް
631	ތިއުނާސް - ސ. ކަނޑުގެ ތަރުޅުން ތަނަ ސ.ކަނޑުގައިހުރި ކުދިން ކަނޑައެޅުން	07 ހަފްތާ	ގެނެވޭ / ކައުންސިލްގެ ވެސްޓް ބިން ތަކެއް
632	ތިއުނާސް - ކުއްލި ތިމާވެއްޓާ ވާހަކަ ދަންނަވައިދިނުން	07 ހަފްތާ	ގެނެވޭ / ކައުންސިލްގެ ވެސްޓް ބިން ތަކެއް
633	ތިއުނާސް - ކަނޑައެޅުން	09 ހަފްތާ	ގެނެވޭ / ކައުންސިލްގެ ވެސްޓް ބިން ތަކެއް
634	ތިއުނާސް - ސ.ކުޅަ "ދ ހ ދ" ގެނެވޭ ގޮތް ބަދަލުކުރުން	09 ހަފްތާ	ގެނެވޭ / ކައުންސިލްގެ ވެސްޓް ބިން ތަކެއް
635	ތިއުނާސް - ސ. ކަނޑު ކުރިކަނޑުގައި ދިގުކަނޑު ގެނެވޭ ގޮތް ބަދަލުކުރުން	10 ހަފްތާ	ގެނެވޭ / ކައުންސިލްގެ ވެސްޓް ބިން ތަކެއް
636	ތިއުނާސް - ގެނެވޭ ކަނޑައެޅުން	10 ހަފްތާ	ގެނެވޭ / ކައުންސިލްގެ ވެސްޓް ބިން ތަކެއް

637	ތިމާގާން - ދ.ހުޅުދެއް ގައުމީ ހުދުވަރުގައި ކައުންސިލް ފުރުޞަތު ދިނުމުގެ ތަރުތީބު	ކައުންސިލްތަކުގެ 11	ގޮތް / ކައުންސިލްތަކުގެ ވަޒީފާ ހިމެނޭ ގޮތް
638	ތިމާގާން - ދ.ހ.ސ. ކާނާ ހަދާ ވަގަށް 2025 ވަނަ އަހަރު ދާދި ކަންކަން "ވަގުތުގެ ދާދި ކާނާ 2025" ބަލައި ތަރައްގީ ކުރުމުގެ ތަކެއްޗަށް ފައިސާ ދިނުން	ކައުންސިލްތަކުގެ 11	ގޮތް / ކައުންސިލްތަކުގެ ވަޒީފާ ހިމެނޭ ގޮތް
639	ތިމާގާން - ތިމާގަނޑުގައި ފެނުގެ ތަފާތުކަން ހުއްދަ ދިނުން	ކައުންސިލްތަކުގެ 11	ގޮތް / ކައުންސިލްތަކުގެ ވަޒީފާ ހިމެނޭ ގޮތް
640	ތިމާގާން - ތަކެއްޗާއި ގުޅޭ ބަދަލުތަކުގެ ގޮތުގައި ގަސް ކެނޑުން	ކައުންސިލްތަކުގެ 11	ގޮތް / ކައުންސިލްތަކުގެ ވަޒީފާ ހިމެނޭ ގޮތް
641	ތިމާގާން - ފިހާރަ ތަކުން ދައްކާ ފައިސާ ދައްކަން ކަނޑައެޅުން ބާރުގައި	ކައުންސިލްތަކުގެ 14	ގޮތް / ކައުންސިލްތަކުގެ ވަޒީފާ ހިމެނޭ ގޮތް
642	ފޮރުން ހަނގުރާވުން - ތަކެއްޗާއި ހިލޭ ކަންތައް ހުށަހެޅުމާ ބެހޭގޮތުގައި ފާސް ކުރުމުގެ ގޮތުގައި ހަނގުރާމާ ގުޅުންހުރި ފައިލްތަކުގެ ލިސްޓު (IUL)426-AA/426/2025/422 ތިމާގާން ފާސްކުރުމުގެ ތަރުތީބު	ކައުންސިލްތަކުގެ 15	ގޮތް / ކައުންސިލްތަކުގެ ވަޒީފާ ހިމެނޭ ގޮތް
643	ފޮރުން ހަނގުރާވުން - ތަކެއްޗާއި ފައިދާ ހޯދުމުގެ ގޮތުގައި ކަންކަން ހިންގުމާ ބެހޭ ގާނޫނު، ޔަގީންކަން ދިނުމުގެ ގޮތުގައި ހަނގުރާމާ ގުޅުންހުރި ލިޔުންތައް (IUL)426-AA/426/2025/471 ތިމާގާން ފާސްކުރުމުގެ ތަރުތީބު	ކައުންސިލްތަކުގެ 15	ގޮތް / ކައުންސިލްތަކުގެ ވަޒީފާ ހިމެނޭ ގޮތް
644	ތިމާގާން - ތަކެއްޗާއި ހަނގުރާ "ހަނގުރާ" ތިމާގަނޑުގައި ފެނުގެ ތަފާތުކަން ހުއްދަ ދިނުން	ކައުންސިލްތަކުގެ 15	ގޮތް / ކައުންސިލްތަކުގެ ވަޒީފާ ހިމެނޭ ގޮތް
645	ތިމާގާން - ތަކެއްޗާއި ހަނގުރާ "ތަކެއްޗާ" ތިމާގަނޑުގައި ފެނުގެ ތަފާތުކަން ހުއްދަ ދިނުން	ކައުންސިލްތަކުގެ 15	ގޮތް / ކައުންސިލްތަކުގެ ވަޒީފާ ހިމެނޭ ގޮތް
646	ތިމާގާން - ތަކެއްޗާ ބެހެއްޓުން ފާސްކުރުމުގެ ގޮތުގައި 2025 ވަނަ ދުވަހު	ކައުންސިލްތަކުގެ 16	ގޮތް / ކައުންސިލްތަކުގެ ވަޒީފާ ހިމެނޭ ގޮތް

647	ތިލަދުންމަ - ފަހެއްސާ ކުރިއަށްދާ ދަށ ދަށ ދަށ

658	ތިއްބާރު - ސ. ހިތަދޫ ފުލުހުންގެ ކުރިމަގުގެ ކަރެންޓް ވަޔަރިންގ ކުރުން	ހަފްތާގަނޑ 02	ގެނެވޭ / ކޮންޓްރެކްޓަށް ލިބިފައިވާ ތަނަށް ބަދަލު ކުރުން
659	ވާތަށް ފަހަރުގައި ތަރުވަތު - ހިތަދޫ ފަރާތުގައި ހިންގާ ކަންތައްތަކާ ގުޅިގެން ކަންކަމުގައި ގުޅުން ހުރި ފަރާތްތަކުން ހުށަހެޅުން	ހަފްތާގަނޑ 05	ގެނެވޭ / ކޮންޓްރެކްޓަށް ލިބިފައިވާ ތަނަށް ބަދަލު ކުރުން
660	ތިއްބާރު - ބަދަލުވެގެން ގެނެވޭ ކަންކަން	ހަފްތާގަނޑ 07	ގެނެވޭ / ކޮންޓްރެކްޓަށް ލިބިފައިވާ ތަނަށް ބަދަލު ކުރުން
661	ވާތަށް ފަހަރުގައި ތަރުވަތު - ހަތްވަނަ ފިލާ ފިއްލާ ކަމަށް ކަށަވަރުކުރުމަށް ކުރިން ހިންގަންޖެހޭ 01 (ހަތަރު) ހަފްތާގެ ތެދުވެރިކަމުގެ ބަލިކަނޑައެޅުމުގައި ގުޅުން ހުރި ފަރާތްތަކުން ހުށަހެޅުން	ހަފްތާގަނޑ 07	ގެނެވޭ / ކޮންޓްރެކްޓަށް ލިބިފައިވާ ތަނަށް ބަދަލު ކުރުން
662	ހަތްވަނަ ފިލާ ހިންގުމަށް ކަށަވަރުކުރުމަށް 15 ދުވަސްވުން ދިގުވެ، ކޮންޓްރެކްޓަށް ލިބިފައިވާ ތަނަށް ބަދަލު ކުރުމަށް ގެނެވޭ (IUL)426-AA/426/2025/545 ވަނަ ނަންބަރުގެ ގަވާއިދުގެ 15 ދުވަސްވުން ފ ވަނަ 13 ދުވަސްވުން ފެށުމުގެ ކުރިން، ދ ތިއްބާރު ތަކުގެ ތެދުވެރިކަމުގެ ބަލި ކަނޑައެޅުމުގައި ގުޅުން ހުރި ފަރާތްތަކުން ކަންކަމުގައި ގުޅުން ހުރި ފަރާތްތަކުން ހުށަހެޅުން	ހަފްތާގަނޑ 07	ގެނެވޭ / ކޮންޓްރެކްޓަށް ލިބިފައިވާ ތަނަށް ބަދަލު ކުރުން
663	ތިއްބާރު - ހަތްވަނަ ފެނުމަށް ވިދާޅުވާ 2025 ފ ދެވަނަ ދުވަސް 02 ވަނަ ތިން ދުވަހު ހުންނަ ކަންކަން	ހަފްތާގަނޑ 08	ގެނެވޭ / ކޮންޓްރެކްޓަށް ލިބިފައިވާ ތަނަށް ބަދަލު ކުރުން
664	ތިއްބާރު - ހަތްވަނަ ދުވަށުގެ ތެދުވެރިކަމުގެ 2025 ފެނާގުމުގައި	ހަފްތާގަނޑ 12	ގެނެވޭ / ކޮންޓްރެކްޓަށް ލިބިފައިވާ ތަނަށް ބަދަލު ކުރުން
665	ތިއްބާރު - ދިވެހި ބާއްވާ ފަހުމުގައި ހަތްވަނަ ދުވަހުގެ ކަންތައްތަކާ ގުޅިގެން ކަންކަން	ހަފްތާގަނޑ 12	ގެނެވޭ / ކޮންޓްރެކްޓަށް ލިބިފައިވާ ތަނަށް ބަދަލު ކުރުން
666	ތިއްބާރު - ތިލާ ފުލުހުންގެ ކުރިމަގުގެ ކަރެންޓް ބަދަލުވެގެން ގެނެވޭ ކަންކަން	ހަފްތާގަނޑ 12	ގެނެވޭ / ކޮންޓްރެކްޓަށް ލިބިފައިވާ ތަނަށް ބަދަލު ކުރުން

667	ތިލަދުންމަ - ދިގު ގަޑިތަކުގައި ފެނުގެ ތަކެއްޗާ ގުޅިގެންވާ ކަންކަން	ތަކެއްޗާ ގުޅިގެން ދަންނަ ބަޔަކު 12	ކައުންސިލްގެ ވެބްސައިޓް / ކައުންސިލްގެ ފޭސްބުކް ޕޭޖް / ތަނަވަސް ނޯޓިސް
668	ތިލަދުންމަ - ދިވެހި ސަރުކާރު ކައިރިން ދިނުމަށް ހުށަހަޅާ ތަންތަނުގެ ތަފްޞީލް ހާސިލުކުރުމާ ގުޅިގެންވާ ކަންކަން	ތަކެއްޗާ ގުޅިގެން ދަންނަ ބަޔަކު 13	ކައުންސިލްގެ ވެބްސައިޓް / ކައުންސިލްގެ ފޭސްބުކް ޕޭޖް / ތަނަވަސް ނޯޓިސް
669	ތިލަދުންމަ - ސ. ދިވެހި ބަސް، ފަ ދާދި ތަނަވަސްކުރުމާ ގުޅިގެންވާ ކަންކަން	ތަކެއްޗާ ގުޅިގެން ދަންނަ ބަޔަކު 14	ކައުންސިލްގެ ވެބްސައިޓް / ކައުންސިލްގެ ފޭސްބުކް ޕޭޖް / ތަނަވަސް ނޯޓިސް
670	ބޮލަށް ހަނގުރާބަދަ - ތަކެތި ސިޔާ ދިވެހި ފަރާތްތަކުން ލިޔެފައި ހުށަހެޅުމަށް ގޮވާލާ ދަށްކޮށްދެވުނު ކޮންމެވެސް ކުރިއަށް ގެންދާ ގަޑިތަކުގެ ތަފްޞީލް (IUL)426-AA/426/2025/557 ތިލަދުންމަ ކައުންސިލް ބޭނުންވާ ތަކެތި ހޯދުމަށް ދިވެހި ފަރާތްތަކުން ހުށަހަޅާ ކޮންމެވެސް ކުރިއަށް ގެންދާ ގަޑިތަކުގެ ތަފްޞީލް	ތަކެއްޗާ ގުޅިގެން ދަންނަ ބަޔަކު 16	ކައުންސިލްގެ ވެބްސައިޓް / ކައުންސިލްގެ ފޭސްބުކް ޕޭޖް / ތަނަވަސް ނޯޓިސް
671	ތިލަދުންމަ - ތިމާއަށް ބޭނުންވާ ތަކެތި ހޯދުމާ ގުޅިގެންވާ ކަންކަން	ތަކެއްޗާ ގުޅިގެން ދަންނަ ބަޔަކު 16	ކައުންސިލްގެ ވެބްސައިޓް / ކައުންސިލްގެ ފޭސްބުކް ޕޭޖް / ތަނަވަސް ނޯޓިސް
672	ބޮލަށް ހަނގުރާބަދަ - ތަކެތި ސިޔާ ދިވެހި ތަނަވަސްތަކުގައި ވާހަކަ ދެއްކުމާ ގުޅިގެން ހިންގާ ގަޑިތަކުގެ ތަފްޞީލް ދަށްކޮށްދެވުނު ކޮންމެވެސް ކުރިއަށް ގެންދާ ގަޑިތަކުގެ ތަފްޞީލް	ތަކެއްޗާ ގުޅިގެން ދަންނަ ބަޔަކު 16	ކައުންސިލްގެ ވެބްސައިޓް / ކައުންސިލްގެ ފޭސްބުކް ޕޭޖް / ތަނަވަސް ނޯޓިސް
673	ބޮލަށް ހަނގުރާބަދަ - ތަކެތި ސިޔާ ދިވެހި ތަނަވަސްތަކުގައި ވަގުތީ ދަށްކޮށްދެވުނު ކޮންމެވެސް ކުރިއަށް ގެންދާ ގަޑިތަކުގެ ތަފްޞީލް	ތަކެއްޗާ ގުޅިގެން ދަންނަ ބަޔަކު 16	ކައުންސިލްގެ ވެބްސައިޓް / ކައުންސިލްގެ ފޭސްބުކް ޕޭޖް / ތަނަވަސް ނޯޓިސް
674	ތިލަދުންމަ - ތަކެތި ސިޔާ ހަނގުރާ "ބޮލަށް" ފެނުގެ ތަކެއްޗާ ގުޅިގެންވާ ކަންކަން	ތަކެއްޗާ ގުޅިގެން ދަންނަ ބަޔަކު 19	ކައުންސިލްގެ ވެބްސައިޓް / ކައުންސިލްގެ ފޭސްބުކް ޕޭޖް / ތަނަވަސް ނޯޓިސް
675	ތިލަދުންމަ - "ތަކެތި ދިރާގަށް ގެނައުން 2025" ތަކެއްޗާ ހަނގުރާ ހަނގުރާ ގުޅިގެންވާ ކަންކަން	ތަކެއްޗާ ގުޅިގެން ދަންނަ ބަޔަކު 20	ކައުންސިލްގެ ވެބްސައިޓް / ކައުންސިލްގެ ފޭސްބުކް ޕޭޖް / ތަނަވަސް ނޯޓިސް
676	ތިލަދުންމަ - ތަކެތި ގެނެވޭނެ ދާއިރާ ބަލައި ގަތުމާ ގުޅިގެންވާ ކަންކަން (ހަނގުރާ ތަކެއްޗާ ދެކޮޅު)	ތަކެއްޗާ ގުޅިގެން ދަންނަ ބަޔަކު 20	ކައުންސިލްގެ ވެބްސައިޓް / ކައުންސިލްގެ ފޭސްބުކް ޕޭޖް / ތަނަވަސް ނޯޓިސް

677	ތިއުނާސް - ތިންވަނަ ކޮންޓްރެ ދެކެ ތަފާތުވާ ބަދަލުތަކާ ގުޅުންހުރި ހިދުމަތްތައް	ތަކުރާރުކުރި 20	ފެށުމާ / ކަންތައް ފުރިގެން ދިޔުން / ތަނުގައި ހުންނަ
678	ތިއުނާސް - ފާރުގެ ތެރެއިންވެގެން ފަތުރާލާ ތަކެތި ކަނޑައެޅުން ހ. ތިމަދޫ	ތަކުރާރުކުރި 21	ފެށުމާ / ކަންތައް ފުރިގެން ދިޔުން / ތަނުގައި ހުންނަ
679	ތިއުނާސް - ކާތަކާ ގުޅިގެން ކަންކަމުގައި ތިބޭ ދަތިތައް	ތަކުރާރުކުރި 21	ފެށުމާ / ކަންތައް ފުރިގެން ދިޔުން / ތަނުގައި ހުންނަ
680	ތިއުނާސް - ހ.ފާދޫ "ދިވެހިންގެ" ތަނުގައި "ކަންކަމާ ކާތަކާ" ގުޅިގެން ފާފަ ކަމަށް ބަލާ	ތަކުރާރުކުރި 21	ފެށުމާ / ކަންތައް ފުރިގެން ދިޔުން / ތަނުގައި ހުންނަ
681	ތިއުނާސް - "ކަންކަމާ" ފާހަގަ ކުރުމުގައި ދަތިވާ ގޮތް	ތަކުރާރުކުރި 21	ފެށުމާ / ކަންތައް ފުރިގެން ދިޔުން / ތަނުގައި ހުންނަ
682	ތިއުނާސް - ކުރިއަށް ދާންވާ ބަދަލުތަކާ ގުޅިގެން ދަތިވާ ގޮތް	ތަކުރާރުކުރި 21	ފެށުމާ / ކަންތައް ފުރިގެން ދިޔުން / ތަނުގައި ހުންނަ
683	ތިއުނާސް - ކަންތައް ހިނގާ ގޮތުގައި ހުރި ދަތިތަކާ ގުޅިގެން	ތަކުރާރުކުރި 21	ފެށުމާ / ކަންތައް ފުރިގެން ދިޔުން / ތަނުގައި ހުންނަ
684	ތިއުނާސް - ތިންވަނަ ކޮންޓްރެ ދެކެ ތަފާތުވާ ބަދަލުތަކާ ގުޅުންހުރި ހިދުމަތްތައް	ތަކުރާރުކުރި 22	ފެށުމާ / ކަންތައް ފުރިގެން ދިޔުން / ތަނުގައި ހުންނަ
685	ތިއުނާސް - ކަނޑައެޅުނު ގަޑީގައި ކުރިއަށް ގެންދާ ކަންތައް (ހަފްތާ ތެރޭ ބަދަލު ގެނައުން)	ތަކުރާރުކުރި 22	ފެށުމާ / ކަންތައް ފުރިގެން ދިޔުން / ތަނުގައި ހުންނަ
686	ތިއުނާސް - ތިމަދޫ ތެރޭގައި 500 ގެ ދަށުގެ ކުދިންނަށް ބަލާ ފަރާތްތަކާ ބައްދަލުކުރުން	ތަކުރާރުކުރި 23	ފެށުމާ / ކަންތައް ފުރިގެން ދިޔުން / ތަނުގައި ހުންނަ
687	ތިއުނާސް - ތިންވަނަ ދުވަހުގެ ތެރެއިން 2025 ގެ ދަށުގައި ފާހަގަ ކުރާ ކަންތައް	ތަކުރާރުކުރި 23	ފެށުމާ / ކަންތައް ފުރިގެން ދިޔުން / ތަނުގައި ހުންނަ

688	ތިއްބާފައި - ތިންވަނަ ސެޓްޓަށް ދާ ތަކެތި ހިފަހައްޓާ ގަބޫލުކުރުން	ހޯދާފައި 28	ގެއްލުން / ކަންތައް ފުރިހަމަ ނުވުމުގެ / ތަނަވަސް ކުރުން
689	ތިއްބާފައި - ތަކެއް ނެގުން 8 ވަނަ ބެލެނިވެރިކަން 2025	ހޯދާފައި 28	ގެއްލުން / ކަންތައް ފުރިހަމަ ނުވުމުގެ / ތަނަވަސް ކުރުން
690	ތިއްބާފައި - ތަކެއްސާރ ގެންދިއުން	ހޯދާފައި 28	ގެއްލުން / ކަންތައް ފުރިހަމަ ނުވުމުގެ / ތަނަވަސް ކުރުން
691	ބަޔެއްގެ ފުރަތަމަ - ބަލި ތިބާ ހުރެދާނެ ގޮތް ބެލުމާ ގުޅޭ	ހޯދާފައި 28	ގެއްލުން / ކަންތައް ފުރިހަމަ ނުވުމުގެ / ތަނަވަސް ކުރުން
692	ތިއްބާފައި - ހ.ފެލި ދިވެހިރާއްޖެ ތިގާގޮތުގެ ގޮތުގައި ތަކެތި ހިފަހައްޓާ	ހޯދާފައި 29	ގެއްލުން / ކަންތައް ފުރިހަމަ ނުވުމުގެ / ތަނަވަސް ކުރުން
693	ތިއްބާފައި - ތަނަވަސްވި ފުރަތަމަ ދަށްދުވަހުގެ ދާދި ތަކެތި 2025 ގައި ބަދަލުކުރުން	ހޯދާފައި 29	ގެއްލުން / ކަންތައް ފުރިހަމަ ނުވުމުގެ / ތަނަވަސް ކުރުން
694	ތިއްބާފައި - ކެއަރ ސެންޓަރުގެ ފާރު ދިގުމިން ކަނޑައެޅުން ގައި ކަންތައް ކުރުން	ހޯދާފައި 29	ގެއްލުން / ކަންތައް ފުރިހަމަ ނުވުމުގެ / ތަނަވަސް ކުރުން
695	ތިއްބާފައި - ގައުމީ ކަނޑައަޅާ ފުރާ ގޮތް (ދިވެހި ބަހުން ލިޔުން)	ހޯދާފައި 30	ގެއްލުން / ކަންތައް ފުރިހަމަ ނުވުމުގެ / ތަނަވަސް ކުރުން
696	ބަޔެއްގެ ފުރަތަމަ - ބަލި ތިބާ ހުރެދާނެ ގޮތް (ބަތަލަނ ބަހުން ލިޔުން)	ނޮވެމްބަރ 05	ގެއްލުން / ކަންތައް ފުރިހަމަ ނުވުމުގެ / ތަނަވަސް ކުރުން
697	ތިއްބާފައި - ތަކެއް ފުލާ ނެގުމާ ގުޅޭ 2025 ދާދި ތަކެތި ހިފަހައްޓާ ފުރަތަމަ ކުރުން	ނޮވެމްބަރ 05	ގެއްލުން / ކަންތައް ފުރިހަމަ ނުވުމުގެ / ތަނަވަސް ކުރުން
698	ކާނާ ކަނޑާފުމުގެ ދަރުވެގެ - ތަކެއް ހިފާ ތަނުގައި ދާ ތަނުގައި ހުރި ކަނޑާ ހަލާކުވެ ދާ ތަކެތި ބަދަލުކުރުމުގެ ކަންތައް 02 ގެ ބަހައްޓަވާ، ބެހެއްސި ތަނުގެ ތެރެއިން ކާނާ ހިފަހައްޓާ ކަންތައް	ނޮވެމްބަރ 06	ގެއްލުން / ކަންތައް ފުރިހަމަ ނުވުމުގެ / ތަނަވަސް ކުރުން

699	ތިއުނިވަރ - ކ.ގުރައިދޫ ތެރޭގައި ހިނގާނެ ކޮމާ ކަނޑިއަރާ ގުޅުން	ދުވަސްތަކުގެ 06	ގެއްލުން / ކަނޑުމަތީ ވެސްޓް ކަނޑި / ކަނޑި ގެއްލުން
700	ތިއުނިވަރ - ކައުންސިލްތަކުގެ ކަނޑުގައި ކުރިން ކުރިއަށް ގެންދާ ވަނަ 2025 ވަނަ އަހަރު ސިފައިންގެ ކުރިއެރުމާ ގުޅުވައިގެން ހިންގާ ކަންތައް ފާހަގަކުރުން	ދުވަސްތަކުގެ 06	ގެއްލުން / ކަނޑުމަތީ ވެސްޓް ކަނޑި / ކަނޑި ގެއްލުން
701	ކާނާ ހުރަސްދޫ ތަރުވަތު - ކައުންސިލް ނިއުކްލިއަސް 2025 ގެ ކ.ގ.ގ 25 ވަނަ ދުވަހު ހިންގާ ކަންތައް ފާހަގަކުރުން	ދުވަސްތަކުގެ 10	ގެއްލުން / ކަނޑުމަތީ ވެސްޓް ކަނޑި / ކަނޑި ގެއްލުން
702	ކާނާ ހުރަސްދޫ ތަރުވަތު - ކައުންސިލް ކަނަވަރުންނާ ގުޅިގެން ކ.ގ.ގ ގައި ގާނޫނީ ގުޅުންތަކުގެ ދަށުގެ ގާނޫނުތަކާ ހިލާފު ކަންތައް ކުރުން	ދުވަސްތަކުގެ 10	ގެއްލުން / ކަނޑުމަތީ ވެސްޓް ކަނޑި / ކަނޑި ގެއްލުން
703	ކާނާ ހުރަސްދޫ ތަރުވަތު - ކައުންސިލް ލިމިޓް ވަނަ ކ.ގ.ގ ގައި ކަނޑުމަތީ ކަނޑިއަރާ ގުޅުން ހިންގުމަށް ދީފައިވާ ލައިސަންސް ކުރުން ހަމަ ކުރުމާ ގުޅުވައިގެން (IUL)426-AA/426/2025/559 ތިއުނިވަރ ކ.ގ.ގ ގައި ހުންނަ ފަރާތްތަކަށް ދަންނަވާ ލިޔުން	ދުވަސްތަކުގެ 13	ގެއްލުން / ކަނޑުމަތީ ވެސްޓް ކަނޑި / ކަނޑި ގެއްލުން
704	ކާނާ ހުރަސްދޫ ތަރުވަތު - ކައުންސިލް ކަނަވަރު ކ.ގ.ގ ގައި ކަނޑުމަތީ ގުޅުން ހިންގުމަށް 01 (އެކެވެ) ވަނަ ފަރާތަށް ދީފައިވާ ލައިސަންސް ކުރުން	ދުވަސްތަކުގެ 16	ގެއްލުން / ކަނޑުމަތީ ވެސްޓް ކަނޑި / ކަނޑި ގެއްލުން
705	ކާނާ ހުރަސްދޫ ތަރުވަތު - ކައުންސިލް ލިމިޓް ކަނަވަރު ކ.ގ.ގ ގައި ކަނޑުމަތީ ގުޅުން ހިންގުމަށް ކަނޑިއަރާ ގުޅުވައިގެން ކ.ގ.ގ ގައި ހުންނަ ފަރާތްތަކަށް 01 (އެކެވެ) ވަނަ ފަރާތަށް ދީފައިވާ ލައިސަންސް ކުރުން	ދުވަސްތަކުގެ 16	ގެއްލުން / ކަނޑުމަތީ ވެސްޓް ކަނޑި / ކަނޑި ގެއްލުން
706	ތިއުނިވަރ - ދ.ގެ.ގ ތަކުގެ ކަނޑިއަރާ ގުޅުން	ދުވަސްތަކުގެ 16	ގެއްލުން / ކަނޑުމަތީ ވެސްޓް ކަނޑި / ކަނޑި ގެއްލުން
707	ކައުންސިލްގެ ކުރިއެރުމާ ބެހޭގޮތުގެ ކަނޑާ ގުޅުންތަކުގެ ތަރައްގީ ކުރުން ފުރިހަމަ ކުރުމަށް ދަންނަވާ ލިޔުން	ދުވަސްތަކުގެ 20	ގެއްލުން / ކަނޑުމަތީ ވެސްޓް ކަނޑި / ކަނޑި ގެއްލުން
708	ތިއުނިވަރ - ކަނޑިއަރާ ގުޅުން	ދުވަސްތަކުގެ 23	ގެއްލުން / ކަނޑުމަތީ ވެސްޓް ކަނޑި / ކަނޑި ގެއްލުން

709	ތިއްބާނަ - ގ. ހިތަދޫ ސެކްޝަން، ގައުމީ ދާއިރާ ތަކުގެ ކޮމިޓީ ތަކުގެ ގޮތުގައި ހިންގުން	23	ކ.ތ / ކައުންސިލްގެ ވަޒީފާ / ކައުންސިލްގެ ފަންނީ ކަންކަން ބަލާ ބައި
710	ދިއްދޫ ޒިލާ ކައުންސިލްގެ ތިން ވަނަ ކައުންސިލް ދައުރުގެ ފަހުގެ ފަރާތްތަކުގެ 2 ބައެއް ކައުންސިލްގެ ވަޒީފާ ދޫކުރުމާ ގުޅޭ ގޮތުގައި	23	ކ.ތ / ކައުންސިލްގެ ވަޒީފާ / ކައުންސިލްގެ ފަންނީ ކަންކަން ބަލާ ބައި
711	ގެނައުން ހުއްދަ ދިނުމުގެ ގޮތުގައި - "ތަންކޮޅު ގެނެވޭނެ ގޮތުގެ 2025" ގެ ގޯތި 25 ގެ ގެންނަން ބޭނުންވާ ފަރާތްތަކުގެ ގޯތި ނަންބަރު -(IUL)426 AA/426/2025/598 ތިއްބާނަ ގައުމީ ދާއިރާ ތަކުގެ ގެ ހިންގުން ކަމަށްވާ، ތ ތިއްބާނަ ގައުމީ ދާއިރާ ތަކުގެ ގެ ހިންގުން ފާސްކުރުމުގެ ގޮތުގައި	23	ކ.ތ / ކައުންސިލްގެ ވަޒީފާ / ކައުންސިލްގެ ފަންނީ ކަންކަން ބަލާ ބައި
712	ގެނައުން ހުއްދަ ދިނުމުގެ ގޮތުގައި - ދަތުރު ކުރާ ފަރާތްތަކުގެ ގެއްލުންތަކާ ގުޅޭގޮތުން ގައުމީ ދާއިރާ ތަކުގެ ހިންގުން	23	ކ.ތ / ކައުންސިލްގެ ވަޒީފާ / ކައުންސިލްގެ ފަންނީ ކަންކަން ބަލާ ބައި
713	ތިއްބާނަ - ތަންކޮޅު ގެނެވޭ ގޮތުގެ ހިންގުމުގެ ދަށުން ގައުމީ ދާއިރާ ތަކުގެ ތަރައްޤީގެ ގޮތުގައި ހިންގުން ފާސްކުރުމުގެ ގޮތުގައި ގެނައުން ހުއްދަ ދިނުމުގެ ގޮތުގައި	24	ކ.ތ / ކައުންސިލްގެ ވަޒީފާ / ކައުންސިލްގެ ފަންނީ ކަންކަން ބަލާ ބައި
714	ގެނައުން ހުއްދަ ދިނުމުގެ ގޮތުގައި - ތަންކޮޅު ގެނެވޭ ދަތުރު ތަކުގައި ބައިވެރިވާ ސްޓާފުންގެ ތަފާތު ބަޖެޓް ގެއްލުންތަކާ ގުޅޭ ގޮތުގައި	27	ކ.ތ / ކައުންސިލްގެ ވަޒީފާ / ކައުންސިލްގެ ފަންނީ ކަންކަން ބަލާ ބައި
715	ތިއްބާނަ - ކ.ކ.ކ ގެ ކުށް ހެދުމުގެ ގޮތުގައި	01	ކ.ތ / ކައުންސިލްގެ ވަޒީފާ / ކައުންސިލްގެ ފަންނީ ކަންކަން ބަލާ ބައި
716	ގެނައުން ހުއްދަ ދިނުމުގެ ގޮތުގައި - ތަންކޮޅު ގެނެވޭ ދަތުރުގައި ފާހަގަ ކުރެވިފައިވާ ކުށްތަކާ ގުޅޭ ގޮތުގައި ގެނައުން ހުއްދަ ދިނުމުގެ ގޮތުގައި ގެނައުން ހުއްދަ ދިނުމުގެ ގޮތުގައި ގެ ހިންގުން (IUL)426-AA/426/2025/570 ތިއްބާނަ ގައުމީ ދާއިރާ ތަކުގެ ގެ ހިންގުން	01	ކ.ތ / ކައުންސިލްގެ ވަޒީފާ / ކައުންސިލްގެ ފަންނީ ކަންކަން ބަލާ ބައި
717	ތިއްބާނަ - ގ. ހިތަދޫ ހަގަ، ފާލައްހާ ހިންގުމުގެ ގޮތުގައި ކޮމިޓީ ތަކުގެ ގޮތުގައި	01	ކ.ތ / ކައުންސިލްގެ ވަޒީފާ / ކައުންސިލްގެ ފަންނީ ކަންކަން ބަލާ ބައި

718	ތިމާގާތް - ކ.ކަނޑުހާ ގޯތި ހިލަދުނު ވިލާގަނޑު	ޔުނިޓަރ 02	ގެނެވި / ކައުންސިލްގެ ވެރިކަމުގެ ދަށުން ހުންނަ ތަންތަން
719	ވަޅުގަނޑު ފުރިހަމަ - ގޯތި ތިމާގައި ދިއްލެވުން	ޔުނިޓަރ 02	ގެނެވި / ކައުންސިލްގެ ވެރިކަމުގެ ދަށުން ހުންނަ ތަންތަން
720	ތިމާގާތް - ކަނޑު ތަކެތި ބަލައިގަތުމަށް ބޭނުންކުރާ ގޮތް	ޔުނިޓަރ 02	ގެނެވި / ކައުންސިލްގެ ވެރިކަމުގެ ދަށުން ހުންނަ ތަންތަން
721	ތިމާގާތް - ސ. ހިތަދޫ ފުރިހަމަ ކުރުމަށް ބޭނުންވާ ފަރާތްތައް	ޔުނިޓަރ 07	ގެނެވި / ކައުންސިލްގެ ވެރިކަމުގެ ދަށުން ހުންނަ ތަންތަން
722	ތަކެތި ހަނގުރާ ގަނެދިނުމަށް - ތަކެއް ހޯދުމަށް ދެވޭ ފަރާތްތަކުގެ ލިސްޓަށް ހިމެނުމަށް ދަ.ގދ.ކ.ކ.ގ.ގ.ގ

726	ވަޅުގަނޑު ފުނަދޫ - ގެނައުމުގެ ގޮތުގައި ގުޅުންހުރި ދަނޑިތަކ	ޔުނިވަރސަލް 11	ގެއްލުން / ގުޅުންހުރި ފަރާތްތަ / ގުޅުންތަކުގެ ތަފްޞީލް ދިނުމ
727	ވަޅުގަނޑު ފުނަދޫ - ގެނައުމުގެ ގޮތުގައި ގުޅުންހުރި ދަނޑިތަކ	ޔުނިވަރސަލް 11	ގެއްލުން / ގުޅުންހުރި ފަރާތްތަ / ގުޅުންތަކުގެ ތަފްޞީލް ދިނުމ
728	ވަޅުގަނޑު ފުނަދޫ - ގެނައުމުގެ ގޮތުގައި ގުޅުންހުރި ދަނޑިތަކ	ޔުނިވަރސަލް 11	ގެއްލުން / ގުޅުންހުރި ފަރާތްތަ / ގުޅުންތަކުގެ ތަފްޞީލް ދިނުމ
729	ވަޅުގަނޑު ފުނަދޫ - ސޮފްޓްވެއަރ، ޑިއްޕާ 1	ޔުނިވަރސަލް 11	ގެއްލުން / ގުޅުންހުރި ފަރާތްތަ / ގުޅުންތަކުގެ ތަފްޞީލް ދިނުމ
730	ވަޅުގަނޑު ފުނަދޫ - ސޮފްޓްވެއަރ، ޑިއްޕާ 1	ޔުނިވަރސަލް 11	ގެއްލުން / ގުޅުންހުރި ފަރާތްތަ / ގުޅުންތަކުގެ ތަފްޞީލް ދިނުމ
731	ވަޅުގަނޑު ފުނަދޫ - ގެނައުމުގެ ގޮތުގައި ގުޅުންހުރި ދަނޑިތަކ	ޔުނިވަރސަލް 11	ގެއްލުން / ގުޅުންހުރި ފަރާތްތަ / ގުޅުންތަކުގެ ތަފްޞީލް ދިނުމ
732	ވަޅުގަނޑު ފުނަދޫ - ޑިސްއެމް ގަސްކަށް، ޑިއްޕާ 1	ޔުނިވަރސަލް 11	ގެއްލުން / ގުޅުންހުރި ފަރާތްތަ / ގުޅުންތަކުގެ ތަފްޞީލް ދިނުމ
733	ވަޅުގަނޑު ފުނަދޫ - ގެނައުމުގެ ގޮތުގައި ގުޅުންހުރި ދަނޑިތަކ	ޔުނިވަރސަލް 11	ގެއްލުން / ގުޅުންހުރި ފަރާތްތަ / ގުޅުންތަކުގެ ތަފްޞީލް ދިނުމ
734	ވަޑުމާ ތިމާގެންގެ ދާއިރާ ތެރެއިން - ތިމާގެ / ގެތިމާ (ކަނޑުގެ ތަފާތު ގޯސް / ކަނޑުގެ ތަފާތުގެ ޑިސްއެކްޓަ)	ޔުނިވަރސަލް 11	ގެއްލުން / ގުޅުންހުރި ފަރާތްތަ / ގުޅުންތަކުގެ ތަފްޞީލް ދިނުމ
735	ވަޅުގަނޑު ފުނަދޫ - ޑިސްއެމް ގަސްކަށް، ޑިއްޕާ 1 (ދާންމަ ހަދާ ގޮތަށް ކަނޑުގެ ތަފާތު ފާސްވުން، ކަނޑުގެ ތަފާތު ގޯސް / ތަކެއްސާ ގުޅުންހުރި ތަކެތި ތަފާތުވުމ)	ޔުނިވަރސަލް 14	ގެއްލުން / ގުޅުންހުރި ފަރާތްތަ / ގުޅުންތަކުގެ ތަފްޞީލް ދިނުމ
736	ތިމާގެންގެ - ސ. ހިތަދޫ ކުޅަދުވާއަށް ތަރި ދިނުމުގެ ކޮންޓްރެކްޓް ގަތުމ	ޔުނިވަރސަލް 15	ގެއްލުން / ގުޅުންހުރި ފަރާތްތަ / ގުޅުންތަކުގެ ތަފްޞީލް ދިނުމ

737	ޝިވަސް ހަނދާން - ތަކުރީ ކުދިންގެ ފުރިހަމަ ހިލޭ ކުދިންގެ ދަށްދެއްކުން، ކަމުގައި ގާތްކަމުގެ ދަތުރު ތަކުރީ ކުދިންގެ 01 ތަނަވަސްވަނަ ދުވަހުގެ ހަނދާން ކުރުމަށް ގާތްގަނޑު ކުރިއަރުވައި	ހޮސްޕިޓަލް 15	ގެއްލުން / ކަންތައް ފާހަގަ ކުރުމުގެ / ތަނަ ހުންނާ
738	ތިމާގެ - ތަކުރީ ހިނގާ ދަނޑިގެ ތެރެއިން ދަތުރުކުރާ ކަންތައް ކުރިއަށް ގެންދާ 1447 ވަނަ ތަނަ ޝަރުޢީ ކަންކަން ހިނގަމުންދާ ފިޔަ ކަންތައް ހިންގުމުގެ ތެރެއިން ހިފަ (ތިމާގެ ކަންކަން ބަލާ ކަމަށް)	ހޮސްޕިޓަލް 17	ގެއްލުން / ކަންތައް ފާހަގަ ކުރުމުގެ / ތަނަ ހުންނާ
739	ތިމާގެ - ސ.ގެއްލި ތިލަ ތަކެތި ތިރީގައި ދޭ ގޮތަށް ގަނެ ހުންނެވުން	ހޮސްޕިޓަލް 18	ގެއްލުން / ކަންތައް ފާހަގަ ކުރުމުގެ / ތަނަ ހުންނާ
740	ތިމާގެ - 2025 ގ ތިބާގެ ކަންކަން ގަނެ ދޫކުރުމުގެ ތުދުގ ކަމަށް ގަނެ ދޫކުރުމަށް ގަނެ ދޫކުރުމަށް ދ	ހޮސްޕިޓަލް 21	ގެއްލުން / ކަންތައް ފާހަގަ ކުރުމުގެ / ތަނަ ހުންނާ
741	ތިމާގެ - ތަކުރީ ހިނގާ ކަންތައް ކަނޑައެޅުން	ހޮސްޕިޓަލް 23	ގެއްލުން / ކަންތައް ފާހަގަ ކުރުމުގެ / ތަނަ ހުންނާ
742	ޝިވަސް ހަނދާން ދުވަހުގެ - ތި ތިރީގައި ދޭ 01 ތަނަވަސްވަނަ ދުވަހުގެ ހަނދާން ކުރުމަށް ގާތްގަނޑު ކުރިއަރުވައި	ހޮސްޕިޓަލް 23	ގެއްލުން / ކަންތައް ފާހަގަ ކުރުމުގެ / ތަނަ ހުންނާ
743	ތިމާގެ - ތަނަވަޑުން ފެށިގެން ދާ - 4، 1447 ވަނަ ތަނަ ތިބާގެ ފުރިހަމަ ކުރުމަށް	ހޮސްޕިޓަލް 24	ގެއްލުން / ކަންތައް ފާހަގަ ކުރުމުގެ / ތަނަ ހުންނާ
744	ތިމާގެ - ތަކުރީ ހިނގާ ކ.ތ.ގ ކަންތައް ތަނަ ތަނަ ތަނަ ކުރުމަށް ދ	ހޮސްޕިޓަލް 25	ގެއްލުން / ކަންތައް ފާހަގަ ކުރުމުގެ / ތަނަ ހުންނާ
745	ތިމާގެ - ސ.ގެއްލި "ފުރަތަ" ގޮތަށް ގަނެ ދޫކުރުމަށް	ހޮސްޕިޓަލް 29	ގެއްލުން / ކަންތައް ފާހަގަ ކުރުމުގެ / ތަނަ ހުންނާ
746	ޝިވަސް ހަނދާން ދުވަހުގެ - ތި ތިރީގައި ހ ތިބާގެ 02 (ދިވެހި) ތަނަ ދުވަހަށް ތަނަ ތަނަ ކުރުމަށް	ހޮސްޕިޓަލް 29	ގެއްލުން / ކަންތައް ފާހަގަ ކުރުމުގެ / ތަނަ ހުންނާ
747	ތިމާގެ - ސ.ގެއްލި ފ ތިރީގައި ގޮތަށް ގަނެ ދޫކުރުމަށް	ހޮސްޕިޓަލް 30	ގެއްލުން / ކަންތައް ފާހަގަ ކުރުމުގެ / ތަނަ ހުންނާ

17. ތަންދުންތަކ ތަރައްޤީކުރ ފަސަންތަކ ކަށ ކުރިއ

ތަންދުންތަކ ތަރައްޤީކުރ ފަސަންތަކ ކަށ ކުރިއ ތަކ

ތަންދުންތަކ ތަރައްޤީކުރ ، ތިއ ކުރިއ ކަށ ކުރ ކަންކަމ ކަށ ކުރ ކަންކަމ ކަށ ކުރ ކަންކަމ

ނަތީޖާ ބަލައިގެންދާ ފިލާވަޅު

#	ހިންގުމުގެ ތަފްޞީލް	ކަންތައް ހިނގާ ތާރީޚް				ނަތީޖާ ބަލައިގެންދާ ފިލާވަޅު
		Q1	Q2	Q3	Q4	
1	ހިނގަމުދާ ތަރައްޤީ					85%
	ކާރޑިއޯ 1: ހަފްތާ ދުވަހު ދުއްވާ ދުވުން					
	ކާރޑިއޯ 2: ހަފްތާ ކެލަރީ ގޯލް ތަރައްޤީ ކުރުން					
	ކާރޑިއޯ 3: ހަފްތާ ދުވަހު ސައިކަލް ގޯލް ތަރައްޤީ ކުރުން					
	ކާރޑިއޯ 4: ދުއްވާ ކެލަރީ ގޯލް ތަރައްޤީ ކުރުން					
	ކާރޑިއޯ 5: ފިލާ ތަދުގެ ރޭސް ދިގު ތަރައްޤީ ކުރުން					
	ކާރޑިއޯ 6: ދުއްވާ ހަލުވި ފެށުމަށް ފަހު ދުއްވާ ކުރުން					
2	ތަމްރީނު					100%
	ކާރޑިއޯ 1: ފުރަތަ ތިން ދުވަހުގެ ދަށަކަށް					
3	ތަންދުންތާ ކާރޑިއޯ ސެޝަނެއް ހިންގުން					100%
	ކާރޑިއޯ 1: ފެބްރުވަރީ 2025					
	ކާރޑިއޯ 2: ކުލަބް ކައުންސިލް 2025					
	ކާރޑިއޯ 3: ހަފްތާ ދެކުނު ހުސްވަންދެން ދުވާ ހުރިހާ					
	ކާރޑިއޯ 4: ދާދި ކައިރީގައި ފެށެންދެން					
4	ތަމްރީނު ކުރާ ތަން					
	ކާރޑިއޯ 2: 1446 ވަނަ ހަފްތާ ތިން ދުވަހު					100%
	ކާރޑިއޯ 3: ބައިސްކަލްގެ ތަންކޮޅު ކުރަނީ					
	ކާރޑިއޯ 4: ވިއްޔާރިގައި ދަތުރެއް					
5	ކާރޑިއޯ ތަމްރީނުގެ ގޮތް					100%
	ކާރޑިއޯ 1: ތަދުބޮން ދަނޑި ކަނޑައި ތަމްރީނު ކުރުމުގެ ފަހުން ދެ ސިނާ ތަދު ދަމާ ކުރުން					
6	ތަމްރީނުގެ ކުރިން					
	ކާރޑިއޯ 1: ތަމްރީނު ފެށުމުގެ ކުރިން ހަލުވި ވެ ދަތުރުގައި ދާ ގޮތަށް ތައްޔާރު ކުރުން					
	ކާރޑިއޯ 2: ގެއިން ފަދައިން ކެއުން					

ކައުންސިލް ތަރުތީބުގައި

ތަރުތީބުގެ ނަންބަރު	ދާއިމީ ގުނަ ދަށްކަނޑާ ތަނަވަސް	ކައުންސިލް ތަރުތީބުގެ ތަފާތު
ތަރުތީބު 4 - 1 ތަރުތީބުގެ 220 07 ފެބްރުވަރީ 2025 (ހުކުރު)	10	
ތަރުތީބު 4 - 2 ތަރުތީބުގެ 221 12 ފެބްރުވަރީ 2025 (ހޯމަ)	10	-
ތަރުތީބު 4 - 3 ތަރުތީބުގެ 222 16 ފެބްރުވަރީ 2025 (ބުދަ)	10	
ތަރުތީބު 4 - 4 ތަރުތީބުގެ 223 20 ފެބްރުވަރީ 2025 (ބުރާސްފަތި)	10	2024-ވަނަ ތަރުތީބުގެ ކައުންސިލްތަކުގެ "ތަރައްޤީގެ ދާއިރާ" ތަކުގެ ގ.ބ.ދ. ތިން ސަފްޙާއަކަށް ފާހަގަކުރާ 7500.00 (ހަތްހާސް ފަސްސަތޭކަ ރުފިޔާ) ތަނަވަސް ކުރެއްވުމަށް ކައުންސިލްތަކުގެ ތަފާތު ކަމުގައި ކައުންސިލްތަކުގެ ބަޖެޓް ތަރުތީބުގެ 2025 ވަނަ ތަރުތީބުގެ ކަންކަމަށް ކުރިން ކައުންސިލްތަކުގެ ބަޖެޓް ތަރުތީބުގެ 5 ފާހަގަކުރާ 1500.00 (ފަސްދާހަ ރުފިޔާ) ގެ ވާދާގެ ތިރީގައި 1446-ވަނަ ތަރުތީބުގެ ކައުންސިލްތަކުގެ ކެއް ފާހަގަކުރާ ކަމުގައި ކައުންސިލްތަކުގެ ފުރިގަ ކައުންސިލްތަކުގެ ތަނަވަސް ކުރުމުގެ ގޮތުގައި ތަކެއް ސާވޭކުރާ ބަޔަކު ކައުންސިލްތަކުގެ ބަޖެޓް ތަރުތީބުގެ ތަފާތު ސާވޭކުރާ ފަރާތްތަކުން ހަމަޖެހިފައިވާ ގޮތަށް ތަކެއް ސާވޭ ކުރާ ބަޔަކު 150.00 ގެ ދަށުން ފާހަގަ ކުރާ ގޮތަށް ތަކެއް ސާވޭ ކުރާ ބަޔަކު ކައުންސިލްތަކުގެ ބަޖެޓް ތަރުތީބުގެ ތަފާތު ފާހަގަ ކުރާ ގޮތަށް ތަކެއް ސާވޭ ކުރާ ބަޔަކު ކައުންސިލްތަކުގެ ބަޖެޓް ތަރުތީބުގެ ތަފާތު
ތަރުތީބު 4 - 5 ތަރުތީބުގެ 224 02 ފެބްރުވަރީ 2025 (ބުރާސްފަތި)	10	-
ތަރުތީބު 4 - 6 ތަރުތީބުގެ 225 05 ފެބްރުވަރީ 2025 (ހޮނި)	10	-
ތަރުތީބު 4 - 7 ތަރުތީބުގެ 226	10	-

09 ފެބްރުއަރީ 2025 (ހޮނިހިރު ފުރަތަމަ)		
ދަރަޖަ 4 - 8 ބައިތަކުގެ ނަންބަރ 227 23 ފެބްރުއަރީ 2025 (ހޮނިހިރު ފުރަތަމަ)	10	-
ދަރަޖަ 4 - 9 ބައިތަކުގެ ނަންބަރ 228 03 ޖޫން 2025 (ހުކަ ފުރަތަމަ)	10	-
ދަރަޖަ 4 - 10 ބައިތަކުގެ ނަންބަރ 229 04 ޖޫން 2025 (ތަނޑަކަ ފުރަތަމަ)	10	- ތަކެއްޗާއި ގުނަވަންތަ ގޮތުގެ ގޮތުގައި ދެ ދުވަހުގެ ތެރޭ ދެ ފަހަރު

ދަރަޖަ 4 - 15 ބައިތަކުގެ 234 15 ނޮވެމްބަރ 2025 (ހޯނާ)	10	-
ދަރަޖަ 4 - 16 ބައިތަކުގެ 235 20 ނޮވެމްބަރ 2025 (ފުރައްމަ ފުވަށް)	10	1446- ވަނަ ހަނގުރާ ހަލުވިކަން ދިނުމުގެ ކުރިން ފަރާތްތަކުން ބަލައި ހޯދަންޖެހޭ ތަކެތި 10،000.00 ގެ ގޮތުގައި 60،000.00 ، 17،500.00 ، 17،500.00 ، 27،500.00 ، 17،500.00 ، 17،500.00 ބަލައި ހޯދަންޖެހޭ ތަކެތި ހަނގުރާ ހަލުވިކަން ދިނުމުގެ ކުރިން ބަލައި ހޯދަންޖެހޭ ތަކެތި ހަނގުރާ ހަލުވިކަން ދިނުމުގެ ކުރިން ބަލައި ހޯދަންޖެހޭ ތަކެތި.
ދަރަޖަ 4 - 17 ބައިތަކުގެ 236 07 ޑިސެ 2025 (ދަތ ފުވަށް)	10	-
ދަރަޖަ 4 - 18 ބައިތަކުގެ 237 12 ޑިސެ 2025 (ހުދ)	09	-
ދަރަޖަ 4 - 19 ބައިތަކުގެ 238 15 ދާ 2025 (ދަނޑިވެލި ފުވަށް)	10	-
ދަރަޖަ 4 - 20 ބައިތަކުގެ 239 20 ޑިސެ 2025 (ހޯނާ ފުވަށް)	10	
ދަރަޖަ 4 - 21 ބައިތަކުގެ 240 01 ޖެނ 2025 (ފުރައްމަ ފުވަށް)	10	
ދަރަޖަ 4 - 22 ބައިތަކުގެ 241 15 ޖެނ 2025 (ފުރައްމަ ފުވަށް)	09	
ދަރަޖަ 4 - 23 ބައިތަކުގެ 242 17 ޖެނ 2025 (ހޯނާ ފުވަށް)	10	-ހައިޒ ހިއްކުމަށް ހިއުސިގާރެޓްތަށް ބައެއްގެ ތެރެއިން ކުށްވެރިކަމެއް ދިނުމަށް ކުރިއަށް ގެންދާ ކަންކަމު

19 ޖޫން 2025 (ހޮނިހިރު ފުރަތަމަ)		
ދަރަޖަ 4 - 25 ބަންދަނޑުގައި 244 03 ޖުލައި 2025 (ހޮނިހިރު ފުރަތަމަ)	10	-
ދަރަޖަ 4 - 26 ބަންދަނޑުގައި 245 13 ޖުލައި 2025 (ގެދިއްދޫ ފުރަތަމަ)	10	-
ދަރަޖަ 4 - 27 ބަންދަނޑުގައި 246 17 ޖުލައި 2025 (ހޮނިހިރު ފުރަތަމަ)	9	-
ދަރަޖަ 4 - 28 ބަންދަނޑުގައި 247 21 ޖުލައި 2025 (ހިތަ ފުރަތަމަ)	10	ކައުންސިލްގެ ފަރާތުން ބަންދަނޑުގައި ތަކެއްޗާ ގުޅިގެން 4 ވީއެ ރ.ވ.ރ.ކާޑިއާއި ފުރިހަމަ 20000 ރުފިޔާގެ ކުލަ ދަށްކޮށްދިނުން.
ދަރަޖަ 4 - 29 ބަންދަނޑުގައި 248 05 ނޮވެމްބަ 2025 (ތަށިގަ ފުރަތަމަ)	10	-
ދަރަޖަ 4 - 30 ބަންދަނޑުގައި 249 07 ނޮވެމްބަ 2025 (ހޮނިހިރު ފުރަތަމަ)	10	-
ދަރަޖަ 4 - 31 ބަންދަނޑުގައި 250 12 ނޮވެމްބަ 2025 (ތަށިގަ ފުރަތަމަ)	10	-
ދަރަޖަ 4 - 32 ބަންދަނޑުގައި 251 17 ނޮވެމްބަ 2025 (ގެދިއްދޫ ފުރަތަމަ)	10	
ދަރަޖަ 4 - 33 ބަންދަނޑުގައި 252 21 ނޮވެމްބަ 2025 (ހޮނިހިރު ފުރަތަމަ)	9	-
ދަރަޖަ 4 - 34 ބަންދަނޑުގައި 253	10	ފިހާރަތަކުގެ ވިޔަފާރި ގަޑިތައް ހަމަނުވާ ކުރިން ބަންދަނޑުގައި ކާނާ ލިބެން ހުރި ގޮތް ބަލާ ދެ ދުވަހުގެ ތެރޭ 26 ގެ 29 ގައި ތިބި ބަންދަނޑުގައި ކާނާ ލިބޭ ގޮތް ބަލާ ދެ ދުވަހުގެ ތެރޭ

01 ސެޕްޓެމްބަރ 2025 (ހުކުރު ދުވަސް)		ތިރީގައި ބަލައިފައިވާ 10 ދިވެހި ރައްޔިތުންގެ ތަފާތު ދާއިރާތަކުގެ 12 ބޭފުޅުންނަށް ތަނަވަސްކުރުމަށް ދަންނަވަމެވެ
ތަނަވަސް 4 - 35 ތަރުތީބުވުން 254 07 ސެޕްޓެމްބަރ 2025 (ހޯމަ ދުވަސް)	10	-
ތަނަވަސް 4 - 36 ތަރުތީބުވުން 255 15 ސެޕްޓެމްބަރ 2025 (ހުކުރު ދުވަސް)	9	-
ތަނަވަސް 4 - 37 ތަރުތީބުވުން 256 22 ސެޕްޓެމްބަރ 2025 (ހުކުރު ދުވަސް)	10	2025 ވަނަ ތަނަވަސް ގެނައުންތެރިކަމުގެ ފަރާތުން ދެވޭ ދަށްދެނެ ބަލައިފައިވާ ދާއިރާ ތަކުގެ 50،000.00 (ފަންސާސް ހާސް ރުފިޔާ) ގެ ތަނަވަސްކުރުމުގެ ތެރެއިން 35،000.00 (ތިރީސް ފަސް ހާސް ރުފިޔާ) ދޭތެރޭ ތަފާތު ގޮތުގެ ތަނަވަސްކުރުމުގެ ފައިސާ ލިބިގެންދާ ދާއިރާ ތަކުގެ ލިސްޓް ތިރީގައި ބަލައިފައިވާ ގޮތަށް
ތަނަވަސް 4 - 38 ތަރުތީބުވުން 257 01 ޖެނުއަރީ 2025 (ހޮނި ދުވަސް)	10	-
ތަނަވަސް 4 - 39 ތަރުތީބުވުން 258 07 ޖެނުއަރީ 2025 (ހޮނި ދުވަސް)	10	-
ތަނަވަސް 4 - 40 ތަރުތީބުވުން 259 12 ޖެނުއަރީ 2025 (ހޯމަ ދުވަސް)	10	-
ތަނަވަސް 4 - 41 ތަރުތީބުވުން 260 21 ޖެނުއަރީ 2025 (ހަނގުރާ ދުވަސް)	10	-
ތަނަވަސް 4 - 42 ތަރުތީބުވުން 261 04 ޖުލައި 2025 (ހަނގުރާ ދުވަސް)	10	-
ތަނަވަސް 4 - 43 ތަރުތީބުވުން 262	10	1447 ވަނަ ތަނަވަސް ދިވެހިންގެ ތަރުތީބުގައި ހިމެނޭ ފަރާތްތަކުގެ ތަފާތު ގޮތުގެ ތަނަވަސްކުރުމުގެ ތެރެއިން 3 ދުވަހުގެ ތަނަވަސްކުރުން ދަށްދެނެ ލިބިގެންދާ ގޮތަށް

09 ނޮވެމްބަރ 2025 (ހޯދުމަ ފުރަތަމަ)		ތަކެއްޗާ ގުޅޭ ގަވާއިދުގެ 150.00 (ސާޅީސް ފަންސަހަ ދިރާގު) ތަކެއްޗާ ގުޅޭ ގަވާއިދުގެ 3 ވަނަ ބައިގައި ބުނާ ގޮތަށް 2000.00 (ދެހާސް ދިރާގު) ތިރީގައި ބުނާ ގޮތަށް ކުރިން ދެއްކި ފައިސާ ކެނސަލް ކުރުމަށް ތަކެއްޗާ ގުޅޭ ގަވާއިދުގެ 2500.00(ދެހާސް ފަސްސަތޭކަ ދިރާގު) ގަޑިގެންނެވި ގަޑިއިރުގެ ކުރިން ދަށުން ހުށަހަޅާ ފަރާތްތަކަށް ފައިސާ ދެއްކުމަށް ކަނޑައަޅާ ހުށަހަޅާ ދުވަހުގެ ދުވަހު ހުށަހަޅާ ފަރާތްތަކަށް ފައިސާ ދެއްކުމަށް ކަނޑައަޅާ ހުށަހަޅާ ދުވަހުގެ ދުވަހު
ފަރާތް 4 - 44 ކޮންޓްރެކްޓް 263 12 ނޮވެމްބަރ 2025 (ބުދަ ފުރަތަމަ)	10	2025 ވަނަ އަހަރު ކުރިން ކަނޑައަޅާ ގޮތަށް ފ.ގެ.ސ ފުރަތަމަ ދަށްކޮށް، ދެފަރާތްކޮށްގެ 2025 ވަނަ އަހަރުގެ ބަޖެޓުގެ ކުރިން ކަނޑައަޅާ ގޮތަށް ފ.ގެ.ސ (ދެހާސް ހަތަރުސަތޭކަ ތިރީސް ހަތަރު ރ.2،42،094.00) ދެމަހުގެ 3،42094.00 ގެ ދަށުން ކަނޑައަޅާ ގޮތަށް 100،000.00 ދަށުގައި ހުރި ފައިސާ ދެއްކުމަށް ކަނޑައަޅާ ގޮތަށް
ފަރާތް 4 - 45 ކޮންޓްރެކްޓް 264 16 ނޮވެމްބަރ 2025 (ހޯދުމަ ފުރަތަމަ)	10	-
ފަރާތް 4 - 46 ކޮންޓްރެކްޓް 265 07 ޑިސެމްބަރ 2025 (ހޯދުމަ ފުރަތަމަ)	10	-
ފަރާތް 4 - 47 ކޮންޓްރެކްޓް 266 11 ޑިސެމްބަރ 2025 (ބަދަލުގައި ފުރަތަމަ)	10	-
ފަރާތް 4 - 48 ކޮންޓްރެކްޓް 267 16 ޑިސެމްބަރ 2025 (ތަންފީއް ފުރަތަމަ)	10	-
ފަރާތް 4 - 49 ކޮންޓްރެކްޓް 268 22 ޑިސެމްބަރ 2025 (ހާދަ ފުރަތަމަ)	10	-

ކުޑަކުދިންގެ ކުޅިވަރުގެ ކުރިއަށްދާ ތަފާތު

- ފުލްބޯ ޓީމް ކުޅުން 2025 (ފުރަތަ)



ހަމައެކު ހިކާދުގައި ތިބި ކުދިންގެ ކުޅިވަރުގެ ތަފާތު ގޮތްތައް ހާމަކުރުމަށާއި ކުދިންގެ ކުޅިވަރުގެ ގުދުރަތު ބޮޑުކުރުމަށް ފުރަތަ ކައުންސިލް ދަށުގައި ފުލްބޯ ޓީމް ކުޅުން ކުރިއަށް ގެންދަނީ. ފެލްދޫ 68 ބަލިކޮޅުގެ ކުދިންނާ ގުޅިގެން ކުޅިވަރު ކުރިއަށް ގެންދާ ގޮތަށް. 20 ފެބްރުވަރީ 2025 ގައި ފުރަތަ ކައުންސިލް 1 ގައި ފުރުދުގެ ތެރެއިން ކުދިންގެ ކުޅިވަރު ކުރިއަށް ގެންދަނީ. ކުދިންގެ ކުޅިވަރު ކުރިއަށް ގެންދާ ގޮތަށް ކައުންސިލަށް ލިބިގެންދާ ބަޖެޓް 21،420.64 (ތިރީސް ފަސް ހާސް ހަތަރުސަތޭކަ ވިހި ރުފިޔާ ފަސާހަ ލާރި) ގެ ތެރެއިން ކުޅިވަރު ކުރިއަށް ގެންދަނީ.

ބިސްތަކުގެ ކުޅިވަރު





ދިވެހި ރާއްޖެ ކުޅިވަރު ކައުންސިލް ގެ ތ.ތ.ރ ކުދިންގެ ކުޅިވަރުގެ ތަފާތު ގޮތްތައް ހާމަކުރުމަށާއި ކުދިންގެ ކުޅިވަރުގެ ގުދުރަތު ބޮޑުކުރުމަށް "ތަފާތު ބިސްތަކުގެ ކުޅިވަރު" ފަދަ، ހުޅުވާ، ތަފާތު ގޮތްތަކަށް ކުދިންގެ ކުޅިވަރު ކުރިއަށް ގެންދަނީ. ކުދިންގެ ކުޅިވަރު ކުރިއަށް ގެންދާ ގޮތަށް 25 ފެބްރުވަރީ 2025 ގައި ފުރުދުގެ ފަދަ ކުދިންގެ ކުޅިވަރު ކުރިއަށް ގެންދަނީ. ހުޅުވާ ކުދިންގެ ކުޅިވަރު 19 ނޮވެމްބަރ 2025 ގައި ފުރުދު ކުދިން ދިރާގު ކުޅެދާނެ ގޮތަށް. ދެން ކުދިންގެ ކުޅިވަރު 21 ޑިސެމްބަރ 2025 ގައި ފުރުދު ދެން ކުޅެދާނެ. ކަނޑަށް ގެންދާ ކުދިންގެ ކުޅިވަރު 9 ޖެނުއަރީ 2025 ގައި ފުރުދު ކަނޑަށް ގެންދާ ގޮތަށް ކައުންސިލް ދަށުގައި ކުދިންގެ ކުޅިވަރު ކުރިއަށް ގެންދަނީ. ކުދިންގެ ކުޅިވަރުގައި ހިމެނޭ ކުދިންގެ ކުޅިވަރުތައް ކުރިއަށް ގެންދާ ގޮތަށް ކުދިންގެ ކުޅިވަރު ކުރިއަށް ގެންދަނީ.

ހޮނަދޫ ގުދަނ ފެށުން 2025 (ހިނގާފައި)





2025 ވަނަ ހަރަކާ 14 ފެބްރުވަރީ 2025 ން 20 ފެބްރުވަރީ 2025 ގެ ތެރޭގައި ހިނގާފައި ހަރަކާ ކުރިއަށްދާ ގަދަ ވިޔަފާރި ހޮނަދޫ ގުދަނ ފެށުމުގެ ކުރިން ގަދަ ވިޔަފާރި ކުރަމުން ދިޔަ ހަ ދަނޑުވެރިންނަށް ގުދަނ ދޫކުރުމަށް ގަވާއިދުގެ ދަށުން ހޮނަދޫ ކައުންސިލް ގެ ދަށުން ހަ ދަނޑުވެރިންނަށް ގުދަނ ދޫކުރުމަށް ފެށުނު "2024" ގެ ތެރޭގައި ގުދަނ ދޫކުރުމުގެ ތެރެއިން ކައުންސިލް ގެ ދަށުން ގުދަނ ދޫކުރުމަށް ހުއްދަ ދެވުނު ދަނޑުވެރިންނަށް ވިދާޅުވެ ދެއްވާ ފަރާތްތަކުގެ ތަފްޞީލ.

- **ހަރަކާ ފެށުން 1446**



ހަދިއްޔާ ދިނުމުގެ ތެރެއިން ގަދަ ވިޔަފާރި ކުރާ ފަރާތްތަކަށް 1446 ވަނަ ހަރަކާ ގަދަ ކުރުމަށް ތައްޔާރު ކުރުމުގެ ހަދިއްޔާ "ހަރަކާ ފެށުން" ގެ ތެރެއިން ހަ ފަރާތަކަށް ދެއްވާފައި. ފެށުމުގެ 5 ދުވަހު 2025 ން 10 ދުވަހު 2025 ގެ ތެރޭގައި. ތިންވަނަ 5 ފެށުން ދުވަހު ގަދަ ވިޔަފާރި ކުރާ ފަރާތްތަކަށް ފެށުން ދުވަހު ގަދަ ވިޔަފާރި ކުރާ ފަރާތްތަކަށް ހަ

ދުރާތަކުދ ސާފުކުރ، ތަކުރުކުރ ތަރިގަ ހިނގ ހަލާ ކުރ ކުރ. ލ ކުރ ތަކ ތަކ ތަކ

ތަރުތީބުކުރަން ހުރީ ފެނާއި ކާނާ ސަލާމަތްކުރުމުގެ ގޮތުގައި ކަނޑައެޅިފައި ހުންނަ ތަނެއްގައި ކަމަށާ، ކާނާ ތައްޔާރުކުރާ ތަނުގައި ކާނާ ތައްޔާރުކުރާ ފަރާތްތަކުގެ ސިއްހީ ހާލަތު ބަލަހައްޓަން ހުރި ގޮތަށާ ގުޅިގެން ކަންކަން ބަލަހައްޓަން ވާނެ ގޮތް ބަޔާންކުރެއްވުމަށް ކަމަށާ ވެސް ވިދާޅުވެ ހުންނެވިއެވެ. ދިވެހި ރައްޔިތުންގެ ދުވަހުގެ ހަނދާންކުރުމުގެ ގޮތުގައި ކުޑަ ކުދިންނަށް ކާނާ ތައްޔާރުކުރުމުގެ ތަފާތު ގޮތްތަކާ ގުޅިގެން ދަސްކޮށްދިނުމަށް ކަމަށާ ވެސް ވިދާޅުވެ ހުންނެވިއެވެ. ހަތަރު ދުވަހުގެ ތެރޭގައި ކާނާ ތައްޔާރުކުރާ ފަރާތްތަކުގެ ސިއްހީ ހާލަތު ބަލަހައްޓަން ކަނޑައެޅިފައި ހުންނަ ތަނުގައި ކަމަށާ، ކާނާ ތައްޔާރުކުރާ ފަރާތްތަކުގެ ސިއްހީ ހާލަތު ބަލަހައްޓަން ވާނެ ގޮތް ބަޔާންކުރެއްވުމަށް ކަމަށާ ވެސް ވިދާޅުވެ ހުންނެވިއެވެ. ދިވެހި ރައްޔިތުންގެ ދުވަހުގެ ހަނދާންކުރުމުގެ ގޮތުގައި ކުޑަ ކުދިންނަށް ކާނާ ތައްޔާރުކުރުމުގެ ތަފާތު ގޮތްތަކާ ގުޅިގެން ދަސްކޮށްދިނ

ކުލަބުތަކުގެ ތެރެއިން ފުރިހަމަ ކުރިއަށް ގެންދާ ކުލަބުތަކަށް ދެ ލައްކަ ފަންސާސް ހާސް ރުފިޔާ (150،000.00) ވަނީ ދެއްކުމަށް ކުލަބުތަކާ ގުޅިގެންވެއެވެ.

- **ދަނޑުވަރު ކެމްޕް ކުޑަކުދިން 2025**



ތިން ދުވަހުގެ ދަނޑުވަރު ކެމްޕް ކުޑަކުދިންގެ ދަނޑުވަރު ކުރިއަށް ގެންދާ ގޮތަށް ކުރިއަށް ގެންދާ ކެމްޕް ކުޑަކުދިންގެ ދަނޑުވަރު ތަރައްޤީ ކުރުމ

- **ދަތުރު ތަކާ ބެހޭ ދަތުރުފުރުސަތު ދީފި ކަންތައް 2025**



ހަދިޔާ ސިޓީ ހައުސިންގްގެ ދަނޑުވެރިންނަށް ދަނޑުވެރި ކަންކަމާ ގުޅޭ ތަކެތި ދިނުމާ ހަވާލުވާ ގޮތުން ކުރިއަށް ގެންދާ ދަތުރުފުރުސަތު ދީފި ކަންތައްތަކާ ގުޅޭ ތަފްޞީލު ތިރީގައި ދެކެވޭނެ ގޮތަށް ހުށަހަޅަން ދަނޑުވެރި ދަތުރުފުރުސަތު ދީފި ކަންތައްތަކާ ގުޅޭ ތަފްޞީލު ތިރީގައި ދެކެވޭނެ ގޮތަށް ހުށަހަޅަން 50 ފަރާތަކުން ފޯމު ހޯދައިގެންފައި ވަނީ.

- **ކުޑަދޮށު ފަރާތްތަކަށް 2025**



ދިވެހިންނެއް ނޫން ބިދޭސީ ، ތިމާ ގެ ގާތްކަމުގައި ، ތިމާ ގެ ގާތްކަމުގައި ވާ ކުޑަދޮށު ފަރާތްތަކަށް ކުރިއަށް ގެންދާ ދަތުރުފުރުސަތު ދީފި ކަންތައްތަކާ ގުޅޭ ތަފްޞީލު ތިރީގައި ދެކެވޭނެ ގޮތަށް ހުށަހަޅަން.



2 ދުވަހުގެ ދުއްދަވަންތ ކުށްވަލުން ފެށިގެން 6 ދުވަހުގެ 30 ވ.ރ.ބ ކުރިން ހަދިޔާ ކުރުމަށް ބޭނުންވާ ގޮތަށް ހުށަހަޅަން. ދިވެހިން ގެ ގާތްކަމުގައި ވާ 5314.00 (ފަސްދާހަ ތިންސަތާ ހަތަރު ރުފިޔާ) ގޮތަށް ހުށަހަޅަން.



- **ތިމާ ގެ ގާތްކަމުގައި ދުވަސް 2025**

ދިވެހި ކުލަ ކުރީގައި ހަދިޔާ ސިޓީ ހައުސިންގްގެ ދަނޑުވެރިންނަށް ކުރިއަށް ގެންދާ ދަތުރުފުރުސަތު ދީފި ކަންތައްތަކާ ގުޅޭ ތަފްޞީލު 2025 ވަނަ ހަލާތު ތިމާ ގެ ގާތްކަމުގައި ދުވަސް ހަދިޔާ ސިޓީ 6 ހައުސް

ތިމާވެށިގައި ބޭނުންކުރާ ވަކި ގޮތަކަށް ބަދަލުކުރުން ވާންވާ ގޮތަށް ކުރިއަށް ގެންދާނެ ކަންތައްތަކެއް. ތަކެތީގައި ތިމާވެށި ކުރިއަށް ގެންދާ ވަރަށް ބޮޑު ބަދަލެއް ކަމަށް ވާތީ ވަކި ބަދަލެއް ގެނައުމަށް ކުރިއަށް ގެންދާ ކަންތައްތަކެއް. ތަކެތީގައި ކުޑަ ދަރިންނަށް ކުޅުދާނަ ހެދުން ވަކި ބަދަލެއް ގެނައުމަށް ކުރިއަށް ގެންދާ ކަންތައްތަކެއް.

- **ދާދި ކަންތައް ތެރެއިން 2025**

ތަކެތީގައި ތިމާވެށިގައި ތިބި ދާދި ކަންތައް ތެރެއިން ކުޑަ ދަރިންނަށް ކުޅުދާނަ ހެދުން ވަކި ބަދަލެއް ގެނައުމަށް ކުރިއަށް ގެންދާ ކަންތައްތަކެއް.

18. ހިނގުން

2025 ވަނަ ތަރައްޤީ ސިޔާ ކަންތައްތަކުގެ ހިނގުން ދެނެގަތުމަށް ތަރައްޤީގެ ތެދުވެރިކަން ހިނގުމުގެ ދަށުން ދިވެހި ރައްޔިތުންގެ ދަރިންނަށް ދެމެހެއްޓުމަށް ކަނޑައަޅާ ކަންތައްތަކުގެ ހިނގުން ބެލެހެއްޓުމަށް ވ. ތަރައްޤީ ކުރިއަށް ގެންދާ ކަންތައްތަކުގެ ހިނގުން ބެލެހެއްޓުމަށް

CITY OF ADDU

the finest

ތަރައްޤީ ސްޓްރެޓަޖީ ތަރައްޤީ ދަށްވުން 2025